

Organigramm ZSO Worb-Bigenthal

21800 Einwohner / 6 Gemeinden

Stand Wohnbevölkerung 1.1.2020

ZSO: Sollbestand 325 (1.50% der EW)

ZSO: Istbestand 278

Das Organigramm wurde von der, für den regionalen Zivilschutz zuständigen Behörde bewilligt.

Ort, Datum

Unterschrift Behörde

Das Organigramm wurde vom Amt für Bevölkerungsschutz, Sport und Militär (BSM), Abteilung Bevölkerungsschutz bewilligt.

Ort, Datum

Unterschrift Abteilungsleiter

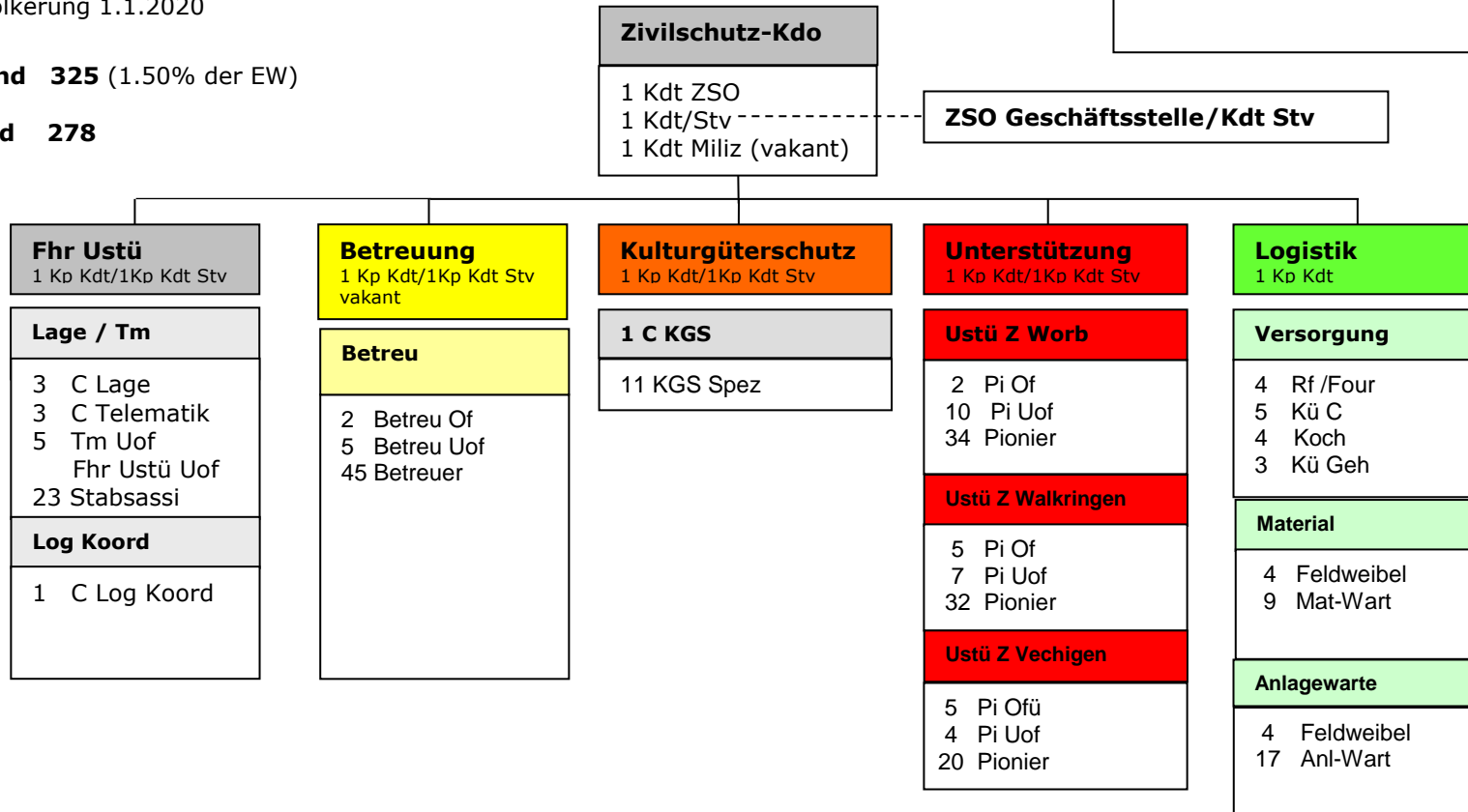

Beteiligte Gemeinden: Worb, Walkringen, Vechigen, Arni, Landiswil, Biglen