

Teilerneuerung Ue Asylstrasse
Umleitung PKW
26.06.2026 - 30.09.2026

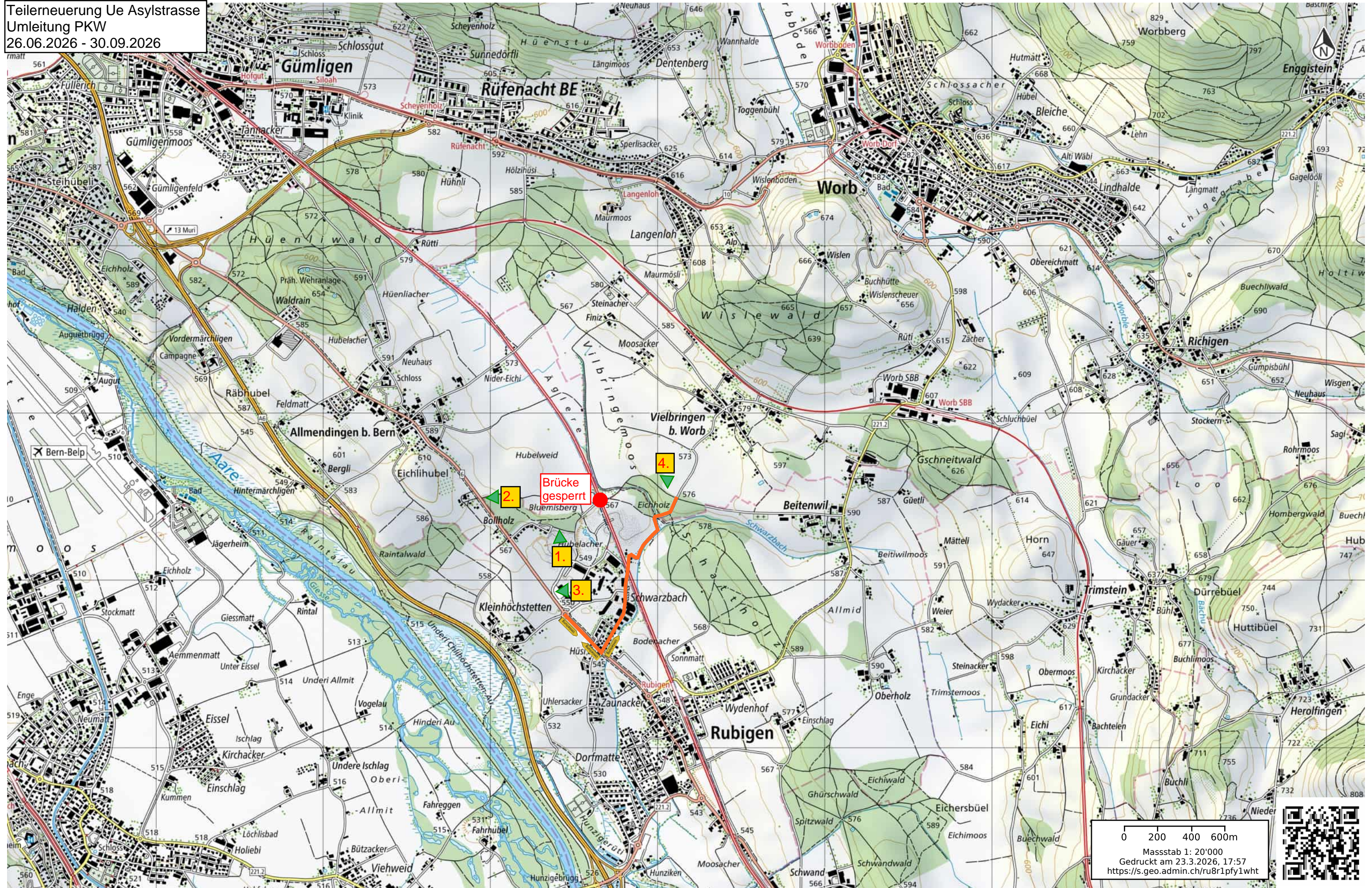

0 200 400 600m
Massstab 1: 20'000
Gedruckt am 23.3.2026, 17:57
<https://s.geo.admin.ch/ru8r1pfy1wht>



Standortverzeichnis

Standort Nr. 1: Rubigen, Neues Riedgässli. In Fahrtrichtung Asylstrasse.....	2
Standort Nr. 2: Allmendingen bei Bern, Bluemisbergweg. Auf der rechten Seite bei der Einfahrt zum Bluemisbergweg.....	3
Standort Nr. 3: Rubigen, Neues Riedgässli. Auf der rechten Seite bei der Einfahrt zum Neues Riedgässli.	4
Standort Nr. 4: Rubigen, Asylstrasse. Nach der Kreuzung Asylstrasse / Eichholzweg.....	5

Umleitungsverzeichnis

Umleitung 1: Rubigen, Bernstrasse. Nach der Kreuzung Richtung Rubigen (1) ...	6
Umleitung 2: Rubigen, Ausfahrt Schwarzbachstrasse «rechts» (2)	7
Umleitung 3: Rubigen, Einfahrt auf Schwarzbachstrasse «links» (3)	8



Standort Nr. 1: Rubigen, Neues Riedgässli. In Fahrtrichtung Asylstrasse

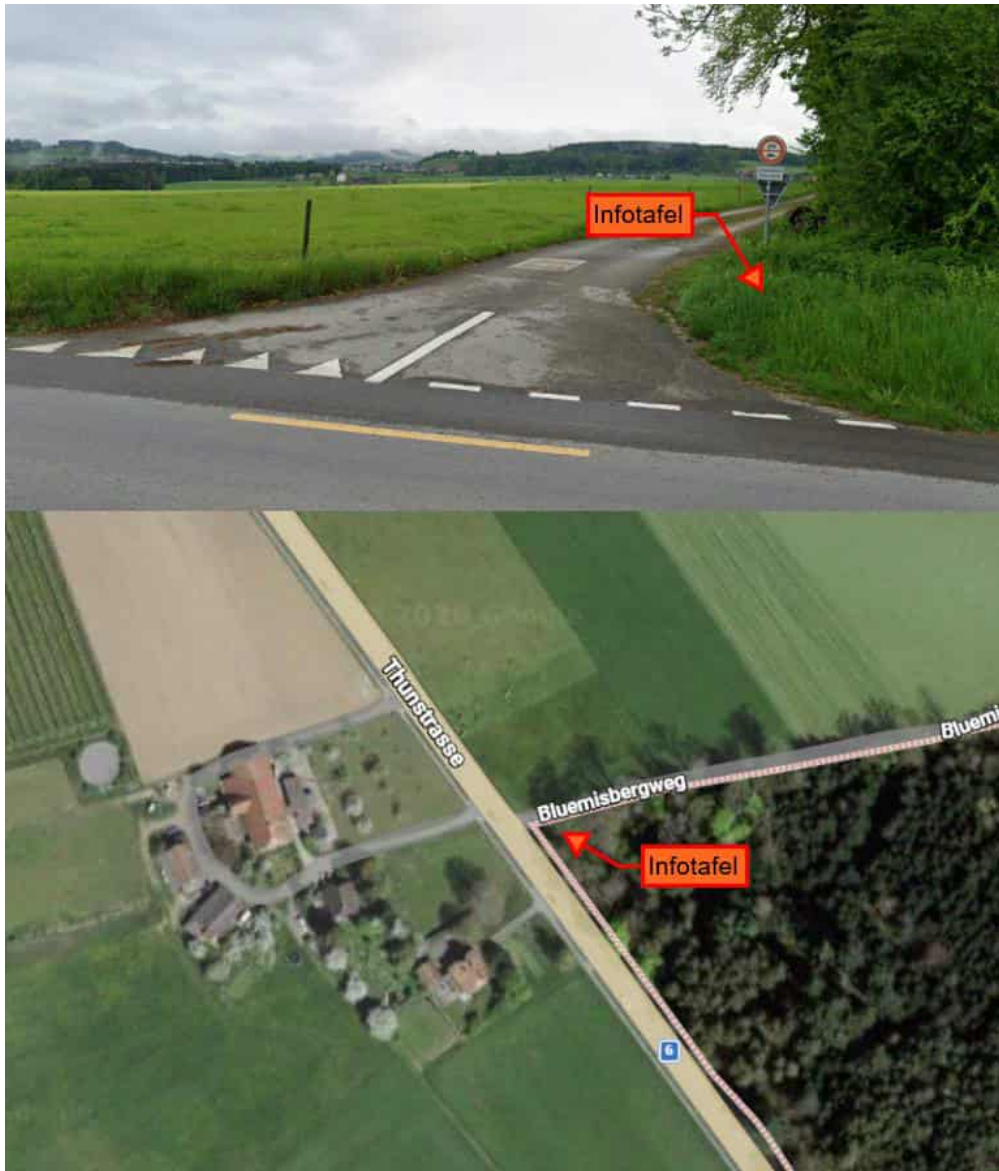

Standort Nr. 2: Allmendingen bei Bern, Bluemisbergweg. Auf der rechten Seite bei der Einfahrt zum Bluemisbergweg.

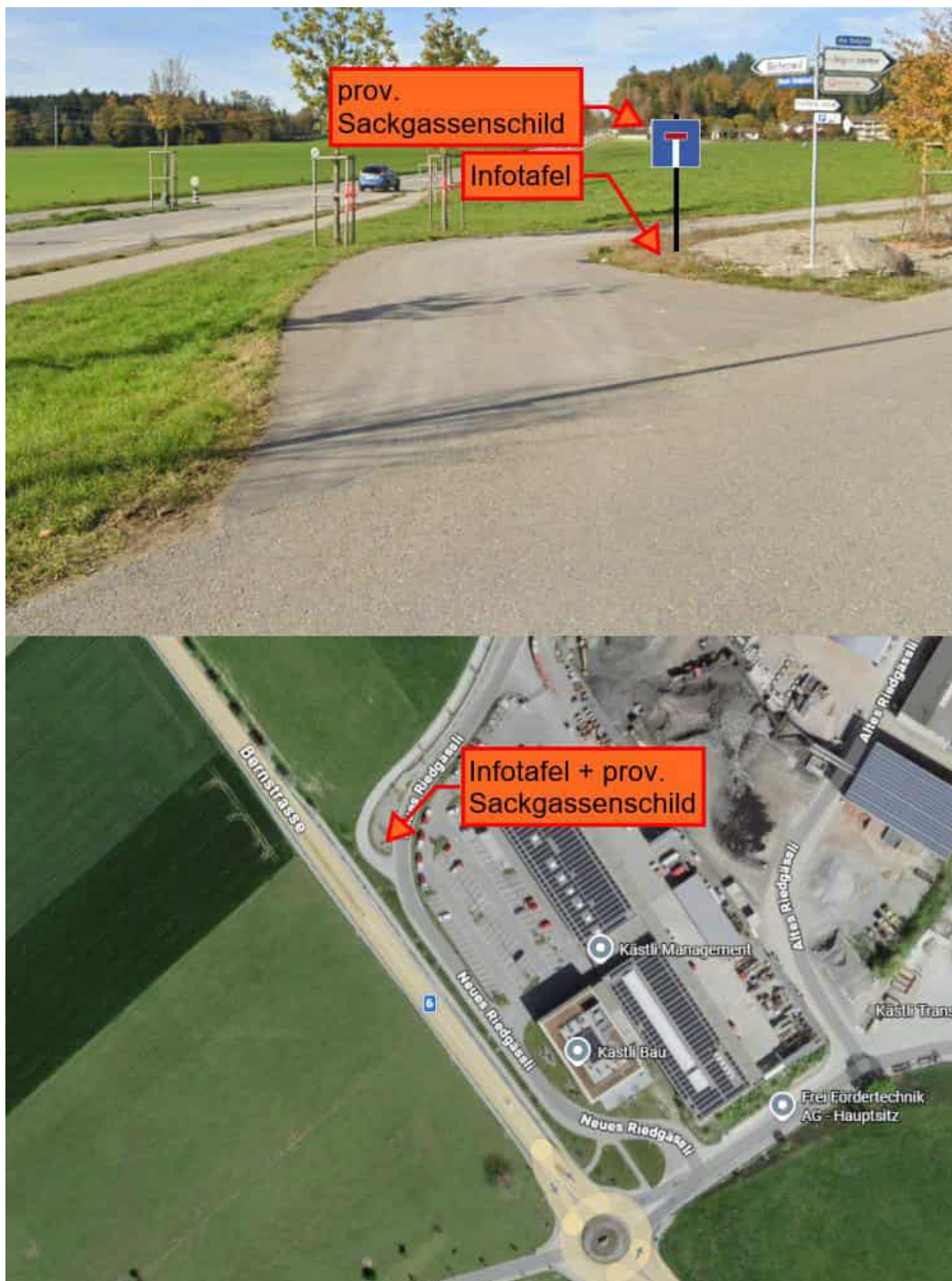

Standort Nr. 3: Rubigen, Neues Riedgässli. Auf der rechten Seite bei der Einfahrt zum Neues Riedgässli.

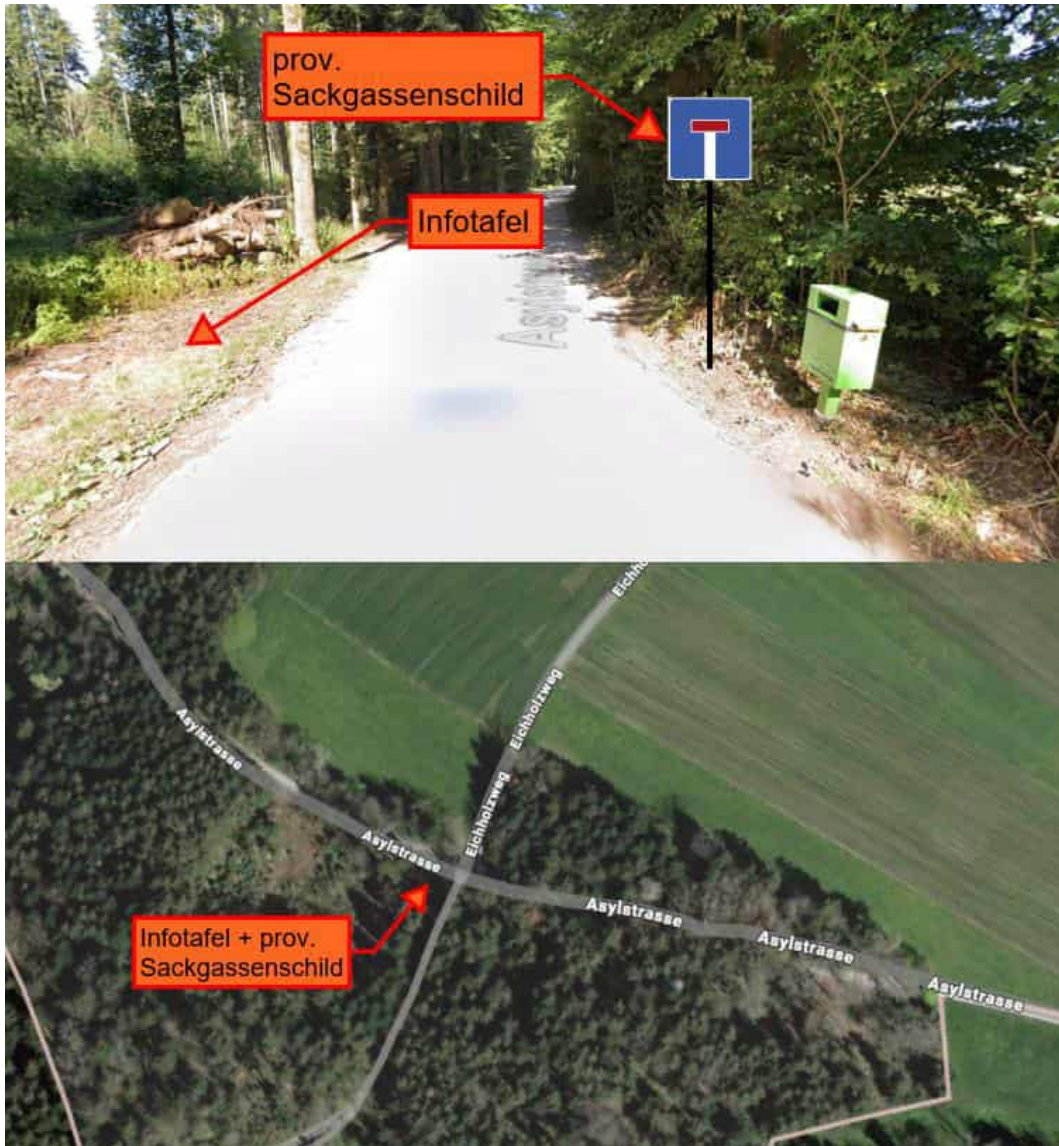

Standort Nr. 4: Rubigen, Asylstrasse. Nach der Kreuzung Asylstrasse / Eichholzweg



Umleitung 1: Rubigen, Bernstrasse. Nach der Kreuzung Richtung Rubigen (1)



Umleitung 2: Rubigen, Ausfahrt Schwarzbachstrasse «rechts» (2)



Umleitung 3: Rubigen, Einfahrt auf Schwarzbachstrasse «links» (3)