Legende

- Bestand
- Projekt
- Markierung projektiert
- Markierung bestehend
- Demarkierung

Knotensichtweiten (Beobachtungsdistanz 2.50 m)
(nach VSS, 40273, 2024):

- Sichtweite 15 m (Gehweg >0%)
- Sichtweite 20 m (Gehweg -4%)
- Sichtweite 20 m (Velo Lrr: -2%)
- Sichtweite 20 m (Velo Lrr: -4%)
- Sichtweite 15 m (Kotensichtweite Geschwindigkeit: 30 km/h)

Kanton Bern

Gemeinde Worb

T-30 Zone Langenloh

Vorprojekt

Variante b
Situation 1 : 200

Index	Datum	Änderungen	gez.	geä.	ger.	Gebietsfläche: 14.10.2025	Vorentwurf	Ausführ.	genehmigt
						Plan-Nr.: 90813.1_16_1b			
						Gemeinde: 4635 Worb			
						Gebietsnr.: 16 LEGO: 10 GEAS:			
						Gemeinde: 16 LEGO: 10 GEAS:			
						Grundlage vom: April 2025			

V:\90/90 - bsb_GEAS\90813.1 Worb_Langenloh_2025\16-1b_TI_1b.dwg

www.bsb-partner.ch

Basel Tel. 061 264 10 20
Bern Tel. 031 978 00 78
Biel/Bienne Tel. 032 322 80 80
Burgdorf Tel. 034 420 16 20
Grenchen Tel. 032 654 59 80
Langnau i.E. Tel. 034 420 16 70
Lyss Tel. 032 387 40 40
Sattelhof Tel. 032 671 22 22
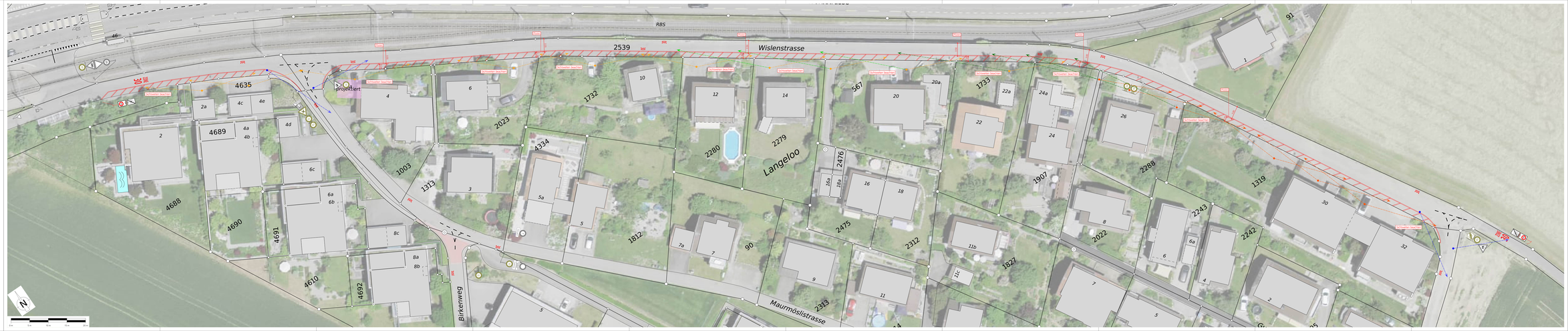
bsb
BSB + GEAS
Ingenieure und Planer