

# Jahresrechnung 2018

# INHALTSVERZEICHNIS

0	Auf einen Blick (Management Summary)	4
1	BERICHTERSTATTUNG	5
1.1	Bericht	5
1.1.1	Erfolgsrechnung	6
1.1.2	Ergebnisse Spezialfinanzierungen gebührenfinanzierte Bereiche	7
1.1.3	Übrige Spezialfinanzierungen mit Gemeindereglement	8
1.1.4	Wesentliches zur Erfolgsrechnung Gesamthaushalt (Aufwand und Ertrag)	8
1.1.5	Investitionsrechnung	12
1.1.6	Bilanz	13
1.1.7	Nachkredite	14
1.2	Spezialfinanzierungen	15
1.3	Controllingberichte	16
1.3.1	Worber Post	16
1.3.2	Beschäftigungsprogramm Gleis2	16
2	ECKDATEN	17
2.1	Übersicht	17
2.2	Selbstfinanzierung / Finanzierungsergebnis	18
2.3	Gestufte Erfolgsausweise	19
2.3.1	Gesamter Haushalt	19
2.3.2	Allgemeiner Haushalt	20
2.3.3	Wasserversorgung	21
2.3.4	Abwasserentsorgung	22
2.3.5	Abfall	23
3	BILANZ	24
4	INSTITUTIONEN	25
4.1	Erfolgsrechnung	25

4.1.1 Präsidialabteilung.....	26
4.1.2 Finanzabteilung.....	26
4.1.3 Bauabteilung.....	27
4.1.4 Sozialdienste.....	27
4.1.5 Polizeiabteilung.....	27
4.2 Investitionsrechnung.....	28
5 SACHGRUPPEN .....	29
5.1 Erfolgsrechnung .....	29
5.2 Investitionsrechnung.....	30
6 GELDFLUSSRECHNUNG .....	31
7 FINANZKENNZAHLEN .....	36
7.1 Gesamthaushalt .....	36
7.2 Allgemeiner Haushalt .....	38
7.3 Spezialfinanzierung Wasserversorgung.....	38
7.4 Spezialfinanzierung Abwasserentsorgung .....	39
7.5 Spezialfinanzierung Abfallbeseitigung .....	39
8 ANTRAG DER EXEKUTIVE.....	40
9 BESTÄTIGUNGSBERICHT .....	42
10 GENEHMIGUNG DER JAHRESRECHNUNG .....	43
11 ANHANG .....	44
11.1 Regelwerk .....	44
11.1.1 Angewendetes Regelwerk.....	44
11.1.2 Bewertung Finanzvermögen .....	44
11.1.3 Bewertung Verwaltungsvermögen.....	44
11.1.4 Aktivierungsgrenzen.....	45
11.1.5 Bestehendes Verwaltungsvermögen.....	45
11.2 Grundlagen der Jahresrechnung .....	45

11.3 Eigenkapitalnachweis .....	46
11.4 Rückstellungsspiegel.....	47
11.5 Beteiligungsspiegel.....	48
11.6 Gewährleistungsspiegel.....	53
11.7 Anlagespiegel.....	54
11.7.1 Anlagespiegel Finanzvermögen .....	54
11.7.2 Anlagespiegel Sachanlagen Verwaltungsvermögen.....	55
11.7.3 Anlagespiegel Übriges Verwaltungsvermögen .....	56
11.8 Kreditkontrolle .....	57
11.8.1 Verpflichtungskredite für Investitionen.....	57
11.8.2 Nachkredite.....	64
11.9 Weitere massgebende Angaben.....	67
11.9.1 Werterhaltungskosten und Einlage in die Spezialfinanzierung Werterhalt Wasserversorgung.....	67
11.9.2 Werterhaltungskosten und Einlage in die Spezialfinanzierung Werterhalt Abwasseranlagen .....	68
12 DETAILS ZUR RECHNUNG .....	69
12.1 Bilanz 70 - 80.....	69
12.2 Erfolgsrechnung nach Institutionen 81 - 122 .....	69
12.3 Erfolgsrechnung nach Sachgruppen 123 - 142 .....	69
12.4 Investitionsrechnung nach Institutionen 143 - 146.....	69
12.5 Investitionsrechnung nach Sachgruppen 147 - 149.....	69

## 0 Auf einen Blick (Management Summary)

### Ergebnis Allgemeiner Haushalt

Der Allgemeine Haushalt schliesst mit einem **Ertragsüberschuss** von **CHF 368'131.34** ab. Das Budget 2018 rechnete mit einem Aufwandüberschuss von CHF 191'647.00. Die Besserstellung gegenüber dem Budget beträgt somit CHF 559'778.34.

Im Rechnungsjahr 2018 stand ganz im Zeichen der vom Volk im Sommer 2017 beschlossenen Sanierung der Sportzentrum Worb AG. Einerseits musste eine letzte Abschreibung der Verluste aus Vorjahren in der Höhe von CHF 158'478.17 verbucht werden, andererseits musste eine Rückstellung für Mehrwertsteuerforderungen aus Vorjahren in der Höhe von CHF 192'000.00 gebildet werden. Auch in der Bilanz zeigt die Sanierung seine Wirkung. Die Beteiligung der Gemeinde am Freibad und der Kunsteisbahn wurde wieder auf die ursprünglichen 4,9 Mio. Franken aufgewertet, dafür beträgt das Darlehen jetzt nur noch CHF 4'971'521.83 (Umwandlung von Darlehen in Beteiligung in der Höhe von CHF 2'328'478.17).

### Begründung

Wie üblich führen viele gegenläufige Effekte zu Abweichungen gegenüber dem Budget. Der Hauptgrund der Besserstellung liegt bei der definitiven Abrechnung der Sozialhilfekosten 2017, aus welcher eine Gutschrift von rund 1,14 Mio. Franken als Ertrag in die Jahresrechnung 2018 verbucht werden konnte (Abrechnung Lastenverteilung) und nicht budgetiert war.

Die von der Gemeinde beeinflussbaren Kosten für den Sach- und übrigen Betriebsaufwand (SG 31) liegen um rund 0,5 Mio. Franken unter den Budgetwerten.

### Gebührenfinanzierte Spezialfinanzierungen

*(Vgl. Kapitel 1.1.2 und 1.2)*

- Die **Wasserversorgung** schliesst mit einem **Ertragsüberschuss** von **CHF 197'864.45** ab.
- Die **Abwasserentsorgung** schliesst mit einem **Ertragsüberschuss** von **CHF 152'918.85** ab.
- Die **Abfallentsorgung** schliesst mit einem **Aufwandüberschuss** von **CHF 59'906.58** ab.

# 1 BERICHTERSTATTUNG

## 1.1 Bericht

### Allgemeines

Seit dem Jahr 2016 wird die Jahresrechnung nach dem neuen Rechnungslegungsmodell HRM2, gemäss Art. 70 Gemeindegesetz (GG, BSG 170.11) erstellt.

Zum Einsatz gelangte wie bisher die Software Abacus sowie NEST/IS-E für die Gebührenfakturierung. Leiter der Finanzabteilung ist seit dem 1. September 2015 Jonas Weil. Der stellvertretende Abteilungsleiter Christoph Rubi ist seit dem 1. August 2009 in Worb angestellt.

### Kontenplan

Der Kontenplan entspricht den HRM2-Richtlinien des Kantons Bern. Die Konti der Erfolgsrechnung wie auch diejenigen der Investitionsrechnung werden innerhalb jeder Kostenstelle (dreistellig) ausgewiesen, welche nach Abteilungen gegliedert sind (institutionelle Gliederung):

<b>Nr.</b>	<b>Institution</b>
1	Präsidialabteilung
2	Finanzabteilung
3	Bauabteilung
4	Sozialdienste
5	Polizeiabteilung

## 1.1.1 Erfolgsrechnung

## Ergebnis Erfolgsrechnung

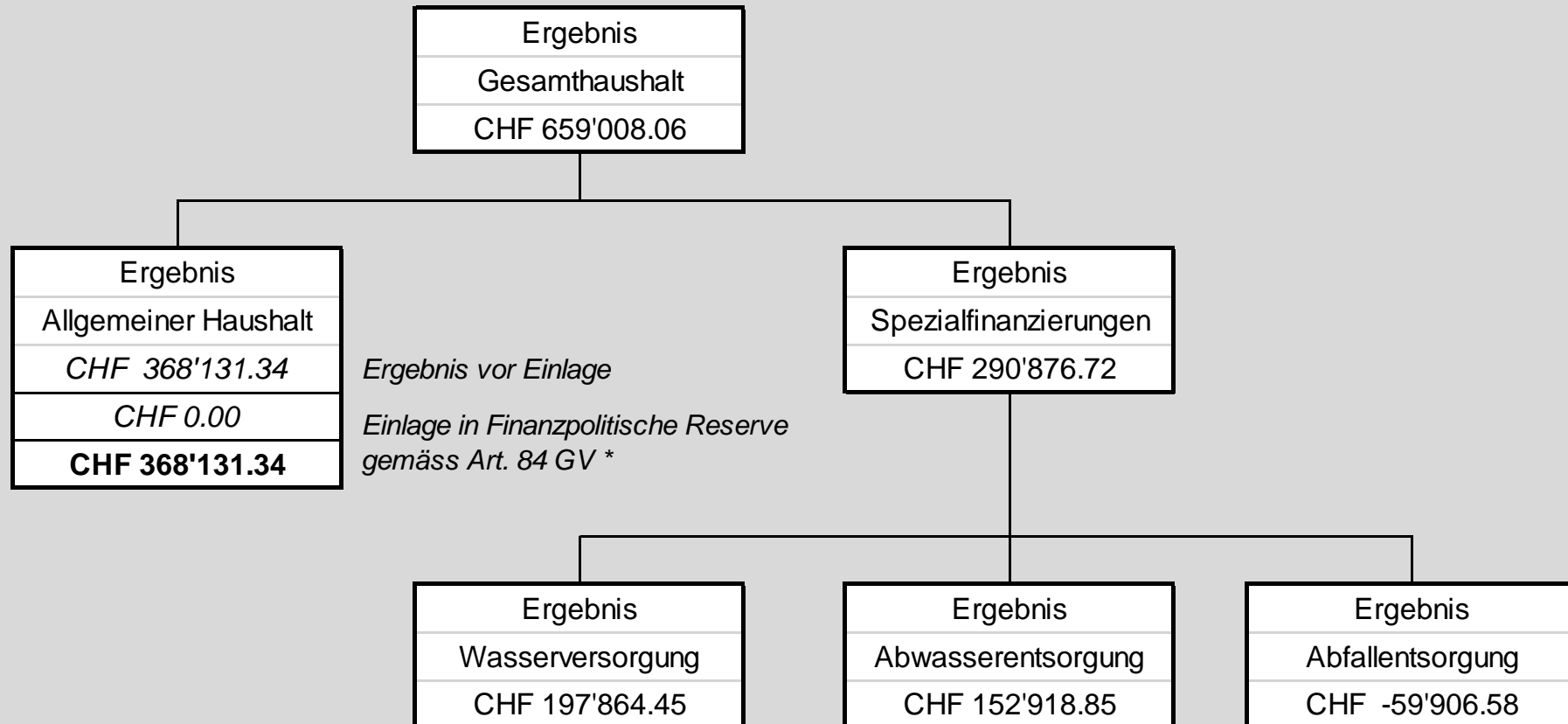

\* Art 84, Abs. 1 GV: Zusätzliche Abschreibungen werden vorgenommen, wenn im entsprechenden Rechnungsjahr  
 a) in der Erfolgsrechnung ein Ertragsüberschuss ausgewiesen wird und  
 b) die ordentlichen Abschreibungen kleiner als die Nettoinvestitionen sind.

### **Ergebnis Gesamthaushalt**

Der Gesamthaushalt schliesst mit einem Ertragsüberschuss von **CHF 659'008.06** ab. Die Spezialfinanzierungen Wasserversorgung, Abwasserentsorgung und Abfallentsorgung (Gemeindebetriebe) weisen **vor** Einlage in die Spezialfinanzierung Rechnungsausgleich beziehungsweise **vor** Entnahme aus derselben einen Überschuss von CHF 290'876.72 aus. Budgetiert war ein Aufwandüberschuss von insgesamt CHF 503'827.00. Die Besserstellung gegenüber dem Budget 2018 beträgt CHF 1'162'835.06.

### **Ergebnis Allgemeiner Haushalt**

Der Allgemeine Haushalt schliesst mit einem Ertragsüberschuss von CHF 368'131.34 ab. Das Budget 2018 rechnete mit einem Aufwandüberschuss von CHF 191'647.00. Die Besserstellung gegenüber dem Budget beträgt somit CHF 559'778.34.

### **Wesentliche Ereignisse**

Die Stimmberechtigten haben am 21. Mai 2017 der Einrichtung einer Spezialfinanzierung Freibad und Kunsteisbahn zugestimmt. Gleichzeitig wurde die Sanierung der Sportzentrum Worb AG beschlossen. Diese Sanierung erfolgte im Rechnungsjahr 2018 und gilt als abgeschlossen.

## **1.1.2 Ergebnisse Spezialfinanzierungen gebührenfinanzierte Bereiche**

### **SF Wasserversorgung**

Die Wasserversorgung schliesst mit einem **Ertragsüberschuss von CHF 197'864.45** ab. Budgetiert wurde ein Aufwandüberschuss von CHF 25'580.00. Die eingegangenen Anschlussgebühren in der Höhe von CHF 88'839.25 werden nach HRM2 neu in der Erfolgsrechnung erfasst und können an die jährliche Einlage in den Werterhalt (Wiederbeschaffungswert) angerechnet werden. Diesen Einlagen in der Höhe von insgesamt CHF 777'692.00 stehen Entnahmen von CHF 32'132.40 (entspricht der Höhe der Abschreibungen) gegenüber, so dass netto CHF 745'559.60 in die Spezialfinanzierung Werterhalt eingelegt werden konnte. Budgetiert waren netto CHF 1'158'500.00. Der Saldo der Spezialfinanzierung Rechnungsausgleich beträgt per 31.12.2018 CHF 846'588.25 (*Zielwert rund CHF 620'000*). Der Saldo der Spezialfinanzierung Werterhalt beträgt per 31.12.2018 CHF 8'324'529.80.

### **SF Abwasserentsorgung**

Die Abwasserentsorgung schliesst mit einem **Ertragsüberschuss von CHF 152'918.85** ab. Budgetiert wurde ein Aufwandüberschuss von CHF 217'190.00. Die eingegangenen Anschlussgebühren in der Höhe von CHF 123'650.00 werden nach HRM2 neu in der Erfolgsrechnung erfasst und können an die jährliche Einlage in den Werterhalt (Wiederbeschaffungswert) angerechnet werden. Diesen Einlagen in der Höhe von insgesamt CHF 546'329.00 stehen Entnahmen von CHF 16'521.80 (entspricht der Höhe der Abschreibungen) gegenüber, so dass netto CHF 529'807.20 in die Spezialfinanzierung Werterhalt eingelegt werden konnte. Budgetiert war eine Einlage von netto CHF 1'186'000.00. Der Saldo der Spezialfinanzierung Rechnungsausgleich beträgt per 31.12.2018 CHF 1'681'386.80 (*Zielwert rund CHF 820'000*). Der Saldo der Spezialfinanzierung Werterhalt beträgt per 31.12.2018 CHF 9'612'359.30.



### **SF Abfallentsorgung**

Die Abfallentsorgung schliesst mit einem **Aufwandüberschuss von CHF 59'906.58** ab. Budgetiert wurde ein Aufwandüberschuss in der Höhe von CHF 69'410.00. Einer der Hauptgründe für die Besserstellung liegt beim Minderaufwand bei den Transportkosten. Dank diversen kleineren Einsparungen konnte der Minderertrag beim Verkauf der Gebührenmarken wettgemacht werden.

Der Saldo der Spezialfinanzierung Rechnungsausgleich beträgt per 31.12.2018 nur noch CHF 202'624.54 (*Zielwert rund CHF 400'000*).

### **1.1.3 Übrige Spezialfinanzierungen mit Gemeindereglement**

#### **SF Feuerwehr**

Die einseitig geführte Feuerwehr (Funktion 525) schliesst mit einem **Aufwandüberschuss von CHF 22'963.95** ab. Budgetiert wurde ein Aufwandüberschuss von CHF 56'947.00.

Der Saldo der Spezialfinanzierung Feuerwehr (Konto 29000.01) beträgt per 31.12.2018 CHF 381'266.91.

#### **SF Liegenschaften Finanzvermögen**

Der Saldo der Spezialfinanzierung Werterhalt Liegenschaften des Finanzvermögens (Konto 29300.03) erhöht sich um CHF 31'760.00 auf einen Schlussbestand von CHF 143'750.00.

### **1.1.4 Wesentliches zur Erfolgsrechnung Gesamthaushalt (Aufwand und Ertrag)**

Die Gründe für die Besserstellung sind wie gewohnt auf verschiedene, gegenläufige Effekte zurückzuführen.

Auf der **Aufwandseite** fallen die Mehrausgaben beim Personalaufwand ins Gewicht, welche um rund CHF 245'000.00 höher ausgefallen sind als budgetiert. Als positiv zu werten ist, dass im Bereich Sach- und übriger Betriebsaufwand rund CHF 505'000.00 weniger ausgegeben wurde als budgetiert. Auch die Abschreibungen fallen weniger hoch aus als vorgesehen, und zwar um rund CHF 293'000.00, weil weniger investiert wurde als in der Finanzplanung eingegeben.

Auf der **Ertragsseite** fällt negativ ins Gewicht, dass die Steuereinnahmen unter den Erwartungen geblieben sind. Der Minderertrag bei den Natürlichen Personen von knapp über einer Million Franken konnte durch höhere Steuereinnahmen bei den Juristischen Personen und den Vermögensgewinnsteuern teilweise wieder wett gemacht werden. Per Saldo liegt der Fiskalertrag um knapp CHF 493'000.00 (1,6%) unter dem Budgetwert. Positiven Einfluss auf das Ergebnis hatte unter anderem die Tatsache, dass im Bereich Sozialdienste eine einmalige Rückerstattung aus einem Vermittlungskonto über rund CHF 165'000.00 verbucht werden konnte, dass die übrigen Erträge der Sozialhilfe um ca. CHF 190'000.00 höher ausgefallen sind und aus dem Lastenausgleich Sozialhilfe CHF 173'288.50 mehr an die Gemeinde erstattet wurde als budgetiert.

### Personalaufwand

Die Personalkosten liegen um CHF 245'593.60 beziehungsweise um 2.6 Prozent über dem Budget. Der Mehraufwand begründet zur Hauptsache darin, dass eine nicht budgetierte Stelle Projektleiter Hochbau geschaffen wurde (rund CHF 88'000.00), dass in der Tagesschule mehr Stellenprozentage benötigt wurden und zahlreiche krankheitsbedingte Ausfälle durch Stellvertretungen und Mehrleistungen des Personals aufgefangen werden mussten (rund CHF 111'000.00) und dass für die Neuerfassung des Gemeindeinventars temporär eine Lehrabgängerin angestellt wurde (rund CHF 20'000.00). Zudem mussten für Ferien- und Überzeitguthaben des Personals weitere Rückstellungen in der Höhe von rund CHF 25'000.00 gebildet werden.

SG	Text	Rechnung 2018	Budget 2018	Rechnung 2017
<b>30</b>	<b>Personalaufwand</b>	<b>9'738'739.60</b>	<b>9'493'146.00</b>	<b>9'641'192.50</b>
300	Behörden und Kommissionen	590'772.40	559'675.00	518'756.95
301	Löhne des Verwaltungs- und Betriebspersonals	7'505'047.00	7'264'720.00	7'555'355.45
302	Löhne der Lehrkräfte	14'973.20	19'000.00	14'430.00
305	Arbeitgeberbeiträge	1'337'488.80	1'308'251.00	1'278'103.40
306	Arbeitgeberleistungen	109'570.65	124'620.00	109'702.20
309	Übriger Personalaufwand	180'887.55	216'880.00	164'844.50

### Sachaufwand

Der Sachaufwand ist gegenüber dem Budget um CHF 505'464.85 (5.7 %) tiefer ausgefallen. Allein für den baulichen und betrieblichen Unterhalt wurden CHF 191'153.50 weniger ausgegeben als budgetiert. Dies vor allem, weil im Bereich Abwasserentsorgung der Mehrwert für den Leitungsersatz Sternenplatz bereits 2017 bezahlt wurde (CHF -61'000.00), die Zahlung für den Mehrwert Leitungsersatz Dreiklang noch nicht ausbezahlt werden konnte (CHF -30'000.00) und eine Kanalhaltung nicht wie vorgesehen saniert werden konnte (CHF -20'000.00). Auch beim Material- und Warenaufwand wurde das Budget um rund CHF 144'000.00 unterschritten. Bei den Dienstleistungen und Honoraren beträgt die Budgetunterschreitung rund CHF 136'000.00.

SG	Text	Rechnung 2018	Budget 2018	Rechnung 2017
<b>31</b>	<b>Sachaufwand</b>	<b>8'388'017.15</b>	<b>8'893'482.00</b>	<b>8'294'275.46</b>
310	Material- und Warenaufwand	1'162'384.30	1'306'475.00	1'125'725.78
311	Nicht aktivierbare Anlagen	444'302.10	459'538.00	504'106.52
312	Ver- und Entsorgung Liegenschaften VV	689'820.23	746'000.00	779'984.35
313	Dienstleistungen und Honorare	2'305'456.63	2'441'493.00	2'432'296.25
314	Baulicher Unterhalt und betrieblicher Unterhalt	2'392'086.50	2'583'240.00	2'237'706.00
315	Unterhalt Mobilien und immaterielle Anlagen	569'882.15	658'810.00	606'707.09
316	Mieten, Leasing, Pachten, Benützungsgebühren	79'954.40	81'782.00	61'231.70
317	Spesenentschädigungen	287'751.45	324'444.00	264'551.50
318	Wertberichtigungen auf Forderungen	257'694.14	280'700.00	275'490.07
319	Verschiedener Betriebsaufwand	198'685.25	11'000.00	6'476.20

### Abschreibungen

Das bestehende Verwaltungsvermögen (Konto 14099) wurde per 01.01.2016 zu Buchwerten von total 11,81 Millionen Franken in HRM2 übernommen. Dieses wird innert 12 Jahren in Tranchen von jährlich rund CHF 984'000.00 abgeschrieben und beträgt per 31.12.2018 8,86 Millionen Franken.

Die planmässigen Abschreibungen nach Nutzungsdauer, also ohne diejenigen des bestehenden Verwaltungsvermögens, betragen CHF 329'220.65. Diese Abschreibungen werden direkt den entsprechenden Bereichen (Kostenstellen) belastet.

Die Abschreibungen auf dem Verwaltungsvermögen sind insgesamt um knapp CHF 293'500.00 tiefer ausgefallen als budgetiert. Die Begründung liegt einerseits darin, dass Zahlungen von Bund und Kanton an den Hochwasserschutz eingegangen sind und andererseits in der Tatsache, dass weniger investiert worden ist als vorgesehen.

#### Übersicht über die Abschreibungen:

SG	Text	Rechnung 2018	Budget 2018	Rechnung 2017
<b>33</b>	<b>planmässige Abschreibungen</b>	<b>1'313'436.65</b>	<b>1'606'920.00</b>	<b>1'259'822.85</b>
330	Sachanlagen Verwaltungsvermögen	1'264'705.35	1'435'620.00	1'212'169.30
332	Immaterielle Anlagen	48'731.30	171'300.00	47'653.55

### Steuern (Fiskalertrag)

Steueranlage: 1,7-fache der einfachen Steuer (unverändert)  
Liegenschaftssteuer: 1,3 Promille des amtlichen Wertes (unverändert)

Der Fiskalertrag (direkte Steuern der natürlichen und der juristischen Personen) liegt um CHF 492'990.45 (1,6 %) unter dem Budget 2018. Während bei den Steuern der Natürlichen Personen ein Minderertrag von CHF 1'039'989.25 (4%) zu verzeichnen ist, weisen die Steuern der Juristischen Personen einen Mehrertrag von CHF 147'298.80 und die Vermögensgewinnsteuern einen solchen von CHF 502'644.05 aus.

## Steuern (Übersicht)

SG	Text	Rechnung 2018	Budget 2018	Rechnung 2017
<b>40</b>	<b>Fiskalertrag</b>	<b>30'324'509.55</b>	<b>30'817'500.00</b>	<b>31'253'496.30</b>
<b>400</b>	<b>Direkte Steuern natürliche Personen</b>	<b>25'033'210.75</b>	<b>26'073'200.00</b>	<b>25'580'946.30</b>
4000	Einkommenssteuern natürliche Personen	22'234'051.20	23'123'700.00	22'966'983.50
4001	Vermögenssteuern natürliche Personen	2'557'666.60	2'393'500.00	2'212'750.65
4002	Quellensteuern natürliche Personen	241'492.95	556'000.00	401'212.15
<b>401</b>	<b>Direkte Steuern juristische Personen</b>	<b>1'527'598.80</b>	<b>1'380'300.00</b>	<b>1'892'283.60</b>
4010	Gewinnsteuern JP	1'491'755.50	1'339'300.00	1'846'570.55
4011	Kapitalsteuern JP	33'098.10	37'200.00	41'539.70
4019	Übrige direkte Steuern JP	2'745.20	3'800.00	4'173.35
<b>402</b>	<b>Übrige direkte Steuern</b>	<b>3'726'260.00</b>	<b>3'328'000.00</b>	<b>3'743'866.40</b>
4021	Grundsteuern (Liegenschaftssteuern)	2'356'982.90	2'390'000.00	2'365'930.20
4022	Vermögensgewinnsteuern	1'300'644.05	798'000.00	1'222'028.00
4024	Erbschafts- und Schenkungssteuern	37'666.65	90'000.00	116'576.55
4029	Eingang abgeschriebene Steuern	30'966.40	50'000.00	39'331.65
<b>403</b>	<b>Besitz- und Aufwandsteuern</b>	<b>37'440.00</b>	<b>36'000.00</b>	<b>36'400.00</b>
4033	Hundesteuer	37'440.00	36'000.00	36'400.00

## Finanzausgleich (Übersicht)

Konto	Text	Rechnung 2018	Budget 2018	Rechnung 2017
<b>3</b>	<b>Aufwand</b>			
3621.61	Lastenausgleich neue Aufgabenteilung	2'142'128.00	2'078'880.00	2'087'724.00
<b>4</b>	<b>Ertrag</b>			
4621.51	Mindestausstattung	0.00	0.00	0.00
4621.61	Pauschale Abgeltung Zentrumslasten	0.00	0.00	0.00
4621.61	Geografisch-topografischer Zuschuss	0.00	0.00	0.00
4621.61	Soziodemografischer Zuschuss	148'872.00	149'690.00	146'758.00
4622.71	Disparitätenabbau	502'385.00	796'370.00	557'306.00

### 1.1.5 Investitionsrechnung

Die Gemeinde hat Bruttoinvestitionen in der Höhe von 2,99 Millionen Franken getätigt. Dies sind rund 1,33 Millionen Franken weniger als im Vorjahr und 3,14 Millionen Franken tiefer als budgetiert. Weil die Umwandlung des Darlehens in Beteiligung der Sportzentrum Worb AG über die Investitionsrechnung gebucht werden musste (kostenneutral) belaufen sich die Bruttoinvestitionen im Total auf rund 5,31 Millionen Franken.

Im Bereich Wasserversorgung (Netzersatz) wurden insgesamt CHF 567'628.00 verbaut, im Bereich Abwasserentsorgung belaufen sich die Bruttoinvestitionen auf CHF 506'287.45. Die weiteren wesentlichen Investitionsausgaben können wie folgt zusammengefasst werden: Wasserbauplan Worble total CHF 584'747.90, neue Ortsplanung CHF 126'253.80, Strassenunterhalt CHF 161'645.35, Primarschulanlagen Worb CHF 635'993.30, Schulanlage Rüfenacht-Vielbringen CHF 181'109.15. Den Ausgaben stehen Einnahmen von CHF 907'945.80 (ohne der Umwandlung von Darlehen in Beteiligungen) gegenüber. Diese sind zur Hauptsache mit den Bundes- und Kantonsbeiträgen für den Wasserbauplan in der Höhe von CHF 656'804.70 zu begründen. Für die Finanzierung des Spielplatzes Robi wurden CHF 202'359.05 aus den Fonds der Gemeinde entnommen.

Die Nettoinvestitionen von 2,08 Millionen Franken liegen deutlich unter dem Planwert von 4,01 Millionen Franken. Folgende, für das Jahr 2018 vorgesehene Investitionsvorhaben wurden noch nicht in Angriff genommenen:

<b>325</b>	<b>Vermessungswesen</b>	
325.01	Aufarbeitung ländliche Gebiete in Vollnumerik	500'000.00
<b>330</b>	<b>Unterhalt Strassen</b>	
330.06	ESP Worboden Süd, ZPP N9-2007	1'172'000.00
330.13	Zentrumsgestaltung Rüfenacht	600'000.00
<b>350</b>	<b>Wasserversorgung</b>	
350.05	Sanierung in Koordination mit Verkehrssanierung, Erweiterung	720'000.00
<b>373</b>	<b>Primarschulanlagen Worb</b>	
373.03	SA Wyden, Wärmetechnische Sanierung	480'000.00
<b>378</b>	<b>Schulgebäude Aussenbezirke</b>	
378.02	Gemeinschaftsraum Wattenwil	210'000.00
<b>525</b>	<b>Feuerwehr</b>	
525.02	Schlauchverlegefahrzeug	150'000.00

Die Aktivierungsgrenze wurde vom Gemeinderat sowohl für den allgemeinen Haushalt wie auch für die Spezialfinanzierungen auf CHF 100'000.00 festgelegt. Das heisst, dass seit dem Rechnungsjahr 2016 Investitionen, welche unter der Aktivierungsgrenze liegen, über die Erfolgsrechnung verbucht und somit direkt abgeschrieben werden.

## 1.1.6 Bilanz

### Entwicklung der Bilanz

#### Aktiven:

Das Finanzvermögen ist um rund 4,4 Millionen Franken kleiner geworden und verzeichnet neu einen Bestand von 35,3 Millionen Franken. Das Verwaltungsvermögen ist um knapp 0,6 Millionen Franken angestiegen und beläuft sich per 31.12.2018 auf 28,3 Millionen Franken.

#### Passiven:

Das Fremdkapital hat um rund 5,7 Millionen Franken abgenommen und weist per 31.12.2018 einen Bestand von 30,9 Millionen Franken aus. Das Eigenkapital beträgt total 32,7 Millionen Franken, gegliedert in Spezialfinanzierungen von 3,1 Millionen Franken, Vorfinanzierungen von 18,5 Millionen Franken, die Finanzpolitische Reserve von 1,2 Millionen Franken, die Neubewertungsreserve von 2,7 Millionen Franken und dem Bilanzüberschuss von 7,2 Millionen Franken. Im Bilanzüberschuss ist der Ertragsüberschuss 2018 des Allgemeinen Haushalts in der Höhe von CHF 368'131.34 enthalten.

### Entwicklung der Neubewertungsreserve

Die Neubewertungsreserve weist per 31.12.2018 einen unveränderten Wert von CHF 2'706'502.85 aus.

### Entwicklung der finanzpolitischen Reserve

Weil die ordentlichen Abschreibungen des Allgemeinen Haushalts höher ausfallen als dessen Nettoinvestitionen, wird der Ertragsüberschuss von CHF 368'131.34 als Jahresergebnis in der Sachgruppe 299 Bilanzüberschuss verbucht und muss nicht der Finanzpolitischen Reserve (294) zugewiesen werden. Die Finanzpolitische Reserve bleibt aus diesem Grund unverändert und weist den Betrag von CHF 1'236'460.98 aus.

#### Art. 84 GV, Zusätzliche Abschreibungen

<sup>1</sup> Einwohnergemeinden, gemischte Gemeinden, Gesamtkirchgemeinden und Kirchgemeinden nehmen zusätzliche Abschreibungen vor, wenn im entsprechenden Rechnungsjahr

In der Erfolgsrechnung ein Ertragsüberschuss ausgewiesen wird und

Die ordentlichen Abschreibungen kleiner als die Nettoinvestitionen sind.

<sup>1a</sup> Weist die Gemeinde einen Bilanzfehlbetrag auf, ist zuerst dieser abzutragen, bevor zusätzliche Abschreibungen vorgenommen werden.

<sup>2</sup> Bei gebührenfinanzierten Spezialfinanzierungen sind keine zusätzlichen Abschreibungen zulässig.

<sup>3</sup> Zusätzliche Abschreibungen sind zu budgetieren.

<sup>4</sup> Beim Jahresabschluss errechnete höhere zusätzliche Abschreibungen sind zwingend vorzunehmen.

#### Art. 85 GV, Berechnung und Verbuchung

<sup>1</sup> Die zusätzlichen Abschreibungen entsprechen der Differenz Nettoinvestitionen zu ordentlichen Abschreibungen, aber höchstens dem Ertragsüberschuss. Es wird nur der Allgemeine Haushalt berücksichtigt.

<sup>2</sup> Die zusätzlichen Abschreibungen werden auf der Passivseite im Konto zusätzliche Abschreibungen bilanziert.

<sup>3</sup> Sie werden zugunsten des Kontos Bilanzüberschuss/-fehlbetrag aufgelöst, wenn

In Rechnungsjahr ein Aufwandüberschuss des Allgemeinen Haushalts resultiert und

Das Verhältnis zwischen Bilanzüberschuss und Summe der Steuereinnahmen und Zahlungen aus oder an den Finanzausgleich unter einen bestimmten Wert fällt.

<sup>4</sup> Die Berechnungsformel, der massgebende Wert je nach Gemeindeart und die maximale Höhe der Auflösung gemäss Absatz 3 richten sich nach Anhang 3.

### 1.1.7 Nachkredite

Wie der Nachkredittabelle (vgl. 11.8.2) zu entnehmen ist, muss der **Gemeinderat** bei Abschluss der Jahresrechnung 2018 Nachkredite in der Höhe von Total **CHF 10'273'665.01** sprechen.

davon in die Kompetenz des Gemeinderates fallende <i>gebundene</i> Nachkredite	CHF	9'173'467.61
davon in die Kompetenz des Gemeinderates fallende <i>neue</i> Nachkredite	CHF	1'100'197.40
Total zu beschliessende Nachkredite bei Rechnungsabschluss	<b>CHF</b>	<b><u>10'273'665.01</u></b>

In die Kompetenz des Grossen Gemeinderates fallende Nachkredite gibt es keine.

## 1.2 Spezialfinanzierungen

**Spezialfinanzierungen** (gebührenfinanzierte Bereiche)  
(Art. 30 Bst. b FHDV)

<b>SF Wasserversorgung</b>	<b>Rechnung 2018</b>	<b>Budget 2018</b>	<b>Rechnung 2017</b>
Erfolg	197'864.45	-25'580.00	220'714.60
	Rechnungsjahr 31.12.2018		Rechnungsjahr 31.12.2017
Verwaltungsvermögen (Kto. 14031)	2'410'334.00		1'617'305.00
Anlagen im Bau WV (Kto. 14071)	23'378.05		295'911.45
Bestand Werterhalt (Kto. 29301.01)	8'324'529.80		7'578'970.20
Bestand SF Rechnungsausgleich (Kto. 29001.01)	846'588.25		648'723.80

<b>SF Abwasserentsorgung</b>	<b>Rechnung 2018</b>	<b>Budget 2018</b>	<b>Rechnung 2017</b>
Erfolg	152'918.85	-217'190.00	382'905.58
	Rechnungsjahr 31.12.2018		Rechnungsjahr 31.12.2017
Verwaltungsvermögen (Kto. 14032)	1'271'392.00		761'131.00
Anlagen im Bau AWE (Kto. 14072)	0.00		20'495.35
Bestand Werterhalt (Kto. 29302.01)	9'612'359.30		9'082'552.10
Bestand SF Rechnungsausgleich (Kto. 29002.01)	1'681'386.80		1'528'467.95

<b>SF Abfallentsorgung</b>	<b>Rechnung 2018</b>	<b>Budget 2018</b>	<b>Rechnung 2017</b>
Erfolg	-59'906.58	-69'410.00	-30'269.14
	Rechnungsjahr 31.12.2018		Rechnungsjahr 31.12.2017
Bestand SF Rechnungsausgleich (Kto. 29003.01)	202'624.54		262'531.12



## 1.3 Controllingberichte

### 1.3.1 Worber Post

Die Ziele der Produktedefinition wurden erreicht. Im Jahr 2018 sind noch einmal 15 Ausgaben, welche mindestens 8 Seiten pro Ausgabe umfassten erschienen, da die Erscheinungsdaten bereits publiziert waren. Die Berichterstattung erfolgte wiederum vielseitig und aktuell. Es wurden Sparten wie Wirtschaft, Politik, Bildung, Kultur, Gesellschaft und Sport berücksichtigt. Ebenfalls sind die Mitteilungen der Behörden und der Verwaltung und die Beiträge von Parteien erschienen. Sämtliche berechtigten Parteien haben regelmässig nach den Vorgaben im Politforum Beiträge publiziert. Es wurde wie immer auf zahlreiche Veranstaltungen von Vereinen und Organisationen hingewiesen. Im Berichtsjahr wurden 11 Leserbriefe zu verschiedenen Themen publiziert, die Vorgaben wurden eingehalten. Pro Ausgabe sind zwischen 1,7 und 4,8 Inserateseiten erschienen, was dem vorgegebenen Umfang entspricht. Der Gemeindebeitrag von CHF 85'000.00 wurde in zwei Raten am 19. Januar und am 4. Juli 2018 überwiesen.

#### *Ergänzungen und Bemerkungen der Redaktion:*

Dank dem erhöhten Beitrag der Gemeinde und aufgrund der steigenden Inserateinnahmen hat sich die Finanzlage entspannt. Allerdings musste für die neue Redaktionsleitung eine Versicherungslösung im Bereich BVG und UVG gemäss den gesetzlichen Vorgaben abgeschlossen werden, was einen finanziellen Zusatzaufwand bedeutet. Erfreulich ist die Entwicklung der Inserateinnahmen. Insgesamt wurden 2018 im Vergleich zum Vorjahr über sieben Inserateseiten mehr publiziert. Die grossen Anstrengungen für die Akquisition von neuen Inserenten zeigen folglich eine Wirkung. Aus redaktioneller Sicht wurde in der Ausgabe 15/2018 erstmals eine Seite der neuen Jugendredaktion, welche in Zusammenarbeit mit dem OSZ Worboden gebildet wurde, gestaltet und veröffentlicht. Dazu gab es zahlreiche positive Rückmeldungen.

### 1.3.2 Beschäftigungsprogramm Gleis2

Sämtliche im Controlling aufgelisteten Leistungsindikatoren wurden erfüllt. Gleis2 bietet genügend Arbeitsplätze an. Die 700 Stellenprozente nützt die Gemeinde aus. Die Situation mit dem Vermieter hat sich beruhigt, Sicherheitsstandards werden weiter aufgebaut. Es werden nach wie vor eher niederschwellige Arbeiten durchgeführt, welche teilweise auch für Frauen geeignet sind. Die durchschnittliche Belegung ist so hoch wie nie zuvor und es wurden keine Einschränkungen betreffend Alter, Geschlecht, Staats- und Glaubenszugehörigkeit festgestellt. Neueintretende werden in alle Arbeitsbereiche eingeführt, wie zum Beispiel die Bedienung einer Sägemaschine, die Einhaltung von Sicherheitsstandards am Arbeitsplatz, der massgenaue Zusammenbau einer Transportbox, das Ausfüllen eines Transportpapiers oder die Kenntnis der Gewässerschutz-Richtlinien. Tagesstrukturen sind durch die fixen Arbeitszeiten gegeben und werden mit der Stempeluhr festgehalten. Standortgespräche und individuelle Gespräche werden immer mit den jeweiligen Sozialpartnern zusammen geführt und gehören zum Standard. Bei Problemfällen wird ein Gespräch vereinbart und es werden die zuständigen Sozialarbeiter informiert. Im Jahr 2018 wurden überwiegend schwierige Fälle ins Gleis2 geschickt, bei welchen primär die soziale Integration und (Wieder-) Einführung der Tagesstrukturen im Vordergrund stehen. Leider wurde keine berufliche Integration erreicht. Bei einigen Fällen wird aber ein regelmässiger Einsatz durchgeführt (OLWO, BioMilch), was nahe an der beruflichen Integration liegt. Herr Schüpbach beklagt sich über vermehrte Unehrllichkeit der Klienten. Bei solchem Verhalten entscheidet der Sozialdienst, ob die betroffene Person sanktioniert wird.

## 2 ECKDATEN

### 2.1 Übersicht

	Rechnung 2018	Budget 2018	Rechnung 2017
Jahresergebnis ER Gesamthaushalt	659'008.06	-503'827.00	1'065'483.22
Jahresergebnis ER Allgemeiner Haushalt	368'131.34	-191'647.00	492'132.18
Jahresergebnis gesetzliche Spezialfinanzierungen	290'876.72	-312'180.00	573'351.04
Steuerertrag natürliche Personen	25'033'210.75	26'073'200.00	25'580'946.30
Steuerertrag juristische Personen	1'527'598.80	1'380'300.00	1'892'283.60
Liegenschaftssteuer	2'356'982.90	2'390'000.00	2'365'930.20
Nettoinvestitionen	2'077'681.45	4'011'000.00	2'717'870.10
Bestand Finanzvermögen	35'288'063.28		39'679'056.08
Bestand Verwaltungsvermögen Gesamthaushalt	28'306'429.13		27'700'662.50
Bestand Verwaltungsvermögen Allgemeiner Haushalt	25'070'751.58		25'375'814.20
Bestand Verwaltungsvermögen Spezialfinanzierungen *	3'235'677.55		2'324'848.30
<i>*ohne Feuerwehr</i>			
Fremdkapital	30'913'978.52		36'629'960.60
Eigenkapital	32'680'513.89		30'749'757.98
Reserven	1'236'460.98		1'236'460.98
Bilanzüberschuss/-fehlbetrag	7'170'736.91		6'802'605.57

## 2.2 Selbstfinanzierung / Finanzierungsergebnis

		Rechnung 2018	Budget 2018	Rechnung 2017
<b>Selbstfinanzierung:</b>				
Ergebnis Gesamthaushalt	90	659'008.06	-503'827.00	1'065'483.22
Abschreibung Verwaltungsvermögen	33	1'313'436.65	1'606'920.00	1'259'822.85
Einlagen in Fonds und Spezialfinanzierungen	35	2'112'218.20	2'403'000.00	2'110'007.80
Entnahmen aus Fonds und Spezialfinanzierungen	45	-864'544.15	-145'447.00	-564'596.75
Wertberichtigung Darlehen Verwaltungsvermögen	364	2'328'478.17	0.00	0.00
Wertberichtigung Beteiligungen Verwaltungsvermögen	365	-2'170'000.00	0.00	0.00
Abschreibungen Investitionsbeiträge	366	0.00	0.00	0.00
Einlagen in das Eigenkapital	389	61'760.00	75'400.00	62'450.00
Entnahmen aus dem Eigenkapital	489	-42'415.00	-40'920.00	-40'505.00
<b>Selbstfinanzierung</b>		<b>3'397'941.93</b>	<b>3'395'126.00</b>	<b>3'892'662.12</b>
<b>Nettoinvestitionen:</b>				
Investitionsausgaben	5	5'314'105.42	6'126'000.00	4'313'175.25
Investitionseinnahmen	6	-3'236'423.97	-2'115'000.00	-1'595'305.15
<b>Nettoinvestitionen</b>		<b>2'077'681.45</b>	<b>4'011'000.00</b>	<b>2'717'870.10</b>
<b>Finanzierungsergebnis</b>		<b>1'320'260.48</b>	<b>-615'874.00</b>	<b>1'174'792.02</b>

## 2.3 Gestufte Erfolgsausweise

### 2.3.1 Gesamter Haushalt

Gemeinde Worb			
<b>Gesamter Haushalt</b>			
	Rechnung 2018	Budget 2018	Rechnung 2017
	<b>Betrieblicher Aufwand</b>		
30	Personalaufwand	9'738'739.60	9'493'146.00
31	Sach- und übriger Betriebsaufwand	8'388'017.15	8'893'482.00
33	Abschreibungen Verwaltungsvermögen	1'313'436.65	1'606'920.00
35	Einlagen Fonds und Spezialfinanzierungen	2'112'218.20	2'403'000.00
36	Transferaufwand	30'176'698.70	29'956'457.00
37	Durchlaufende Beiträge	0.00	0.00
	<b>Betrieblicher Aufwand</b>	<b>51'729'110.30</b>	<b>50'793'978.24</b>
	<b>Betrieblicher Ertrag</b>		
40	Fiskalertrag	30'324'509.55	31'253'496.30
41	Regalien und Konzessionen	388'350.00	412'250.30
42	Entgelte	10'367'438.20	9'593'018.91
43	Verschiedene Erträge	2'500.00	8'000.00
45	Entnahmen Fonds u. Spezialfinanzierungen	864'544.15	564'596.75
46	Transferertrag	10'280'450.15	9'855'282.00
47	Durchlaufende Beiträge	0.00	0.00
	<b>Betrieblicher Ertrag</b>	<b>52'227'792.05</b>	<b>51'688'313.11</b>
	<b>Ergebnis aus betrieblicher Tätigkeit</b>	<b>498'681.75</b>	<b>894'334.87</b>
34	Finanzaufwand	672'658.59	686'556.65
44	Finanzertrag	852'329.90	879'650.00
	<b>Ergebnis aus Finanzierung</b>	<b>179'671.31</b>	<b>193'093.35</b>
	<b>Operatives Ergebnis</b>	<b>678'353.06</b>	<b>1'087'428.22</b>
38	Ausserordentlicher Aufwand	61'760.00	62'450.00
48	Ausserordentlicher Ertrag	42'415.00	40'505.00
	<b>Ausserordentliches Ergebnis</b>	<b>-19'345.00</b>	<b>-21'945.00</b>
	<b>Gesamtergebnis Erfolgsrechnung</b>	<b>659'008.06</b>	<b>1'065'483.22</b>
	(+ = Ertragsüberschuss / - = Aufwandüberschuss)		

## 2.3.2 Allgemeiner Haushalt

		Gemeinde Worb		
<b>Allgemeiner Haushalt</b>				
		Rechnung 2018	Budget 2018	Rechnung 2017
	<b>Betrieblicher Aufwand</b>			
30	Personalaufwand	8'881'141.85	8'651'376.00	8'829'255.40
31	Sach- und übriger Betriebsaufwand	6'548'095.27	6'730'737.00	6'495'475.89
33	Abschreibungen Verwaltungsvermögen	1'146'850.45	1'423'020.00	1'110'343.50
35	Einlagen Fonds und Spezialfinanzierungen	788'197.20	0.00	786'540.80
36	Transferaufwand	28'365'634.45	28'024'587.00	27'633'099.56
37	Durchlaufende Beiträge	0.00	0.00	0.00
	<b>Betrieblicher Aufwand</b>	<b>45'729'919.22</b>	<b>44'829'720.00</b>	<b>44'854'715.15</b>
	<b>Betrieblicher Ertrag</b>			
40	Fiskalertrag	30'324'509.55	30'817'500.00	31'253'496.30
41	Regalien und Konzessionen	388'150.00	415'000.00	406'494.00
42	Entgelte	4'346'976.05	3'722'544.00	3'347'641.03
43	Verschiedene Erträge	2'500.00	0.00	8'000.00
45	Entnahmen Fonds u. Spezialfinanzierungen	792'926.00	30'000.00	490'095.80
46	Transferertrag	10'084'378.65	9'674'464.00	9'673'532.85
47	Durchlaufende Beiträge	0.00	0.00	0.00
	<b>Betrieblicher Ertrag</b>	<b>45'939'440.25</b>	<b>44'659'508.00</b>	<b>45'179'259.98</b>
	<b>Ergebnis aus betrieblicher Tätigkeit</b>	<b>209'521.03</b>	<b>-170'212.00</b>	<b>324'544.83</b>
34	Finanzaufwand	672'658.59	697'290.00	686'556.65
44	Finanzertrag	850'613.90	710'335.00	876'089.00
	<b>Ergebnis aus Finanzierung</b>	<b>177'955.31</b>	<b>13'045.00</b>	<b>189'532.35</b>
	<b>Operatives Ergebnis</b>	<b>387'476.34</b>	<b>-157'167.00</b>	<b>514'077.18</b>
38	Ausserordentlicher Aufwand	61'760.00	75'400.00	62'450.00
48	Ausserordentlicher Ertrag	42'415.00	40'920.00	40'505.00
	<b>Ausserordentliches Ergebnis</b>	<b>-19'345.00</b>	<b>-34'480.00</b>	<b>-21'945.00</b>
	<b>Gesamtergebnis Erfolgsrechnung</b>	<b>368'131.34</b>	<b>-191'647.00</b>	<b>492'132.18</b>
	(+ = Ertragsüberschuss / - = Aufwandüberschuss)			

## 2.3.3 Wasserversorgung

		Gemeinde Worb		
<b>Wasserversorgung</b>				
		Rechnung 2018	Budget 2018	Rechnung 2017
	<b>Betrieblicher Aufwand</b>			
30	Personalaufwand	199'055.30	199'200.00	201'141.20
31	Sach- und übriger Betriebsaufwand	752'078.83	832'860.00	734'980.00
33	Abschreibungen Verwaltungsvermögen	32'132.40	37'500.00	21'648.60
35	Einlagen Fonds und Spezialfinanzierungen	777'692.00	1'196'000.00	777'692.00
36	Transferaufwand	35'400.00	40'400.00	28'400.00
37	Durchlaufende Beiträge	0.00	0.00	0.00
	<b>Betrieblicher Aufwand</b>	<b>1'796'358.53</b>	<b>2'305'960.00</b>	<b>1'763'861.80</b>
	<b>Betrieblicher Ertrag</b>			
40	Fiskalertrag	0.00	0.00	0.00
41	Regalien und Konzessionen	200.00	1'000.00	5'756.30
42	Entgelte	1'906'104.58	2'185'200.00	1'899'940.50
43	Verschiedene Erträge	0.00	0.00	0.00
45	Entnahmen Fonds u. Spezialfinanzierungen	32'132.40	37'500.00	21'648.60
46	Transferertrag	55'270.00	56'160.00	54'870.00
47	Durchlaufende Beiträge	0.00	0.00	0.00
	<b>Betrieblicher Ertrag</b>	<b>1'993'706.98</b>	<b>2'279'860.00</b>	<b>1'982'215.40</b>
	<b>Ergebnis aus betrieblicher Tätigkeit</b>	<b>197'348.45</b>	<b>-26'100.00</b>	<b>218'353.60</b>
	<b>Ergebnis aus Finanzierung</b>			
34	Finanzaufwand	0.00	0.00	0.00
44	Finanzertrag	516.00	520.00	2'361.00
	<b>Ergebnis aus Finanzierung</b>	<b>516.00</b>	<b>520.00</b>	<b>2'361.00</b>
	<b>Operatives Ergebnis</b>	<b>197'864.45</b>	<b>-25'580.00</b>	<b>220'714.60</b>
	<b>Ausserordentliches Ergebnis</b>			
38	Ausserordentlicher Aufwand	0.00	0.00	0.00
48	Ausserordentlicher Ertrag	0.00	0.00	0.00
	<b>Ausserordentliches Ergebnis</b>	<b>0.00</b>	<b>0.00</b>	<b>0.00</b>
	<b>Gesamtergebnis Erfolgsrechnung</b>	<b>197'864.45</b>	<b>-25'580.00</b>	<b>220'714.60</b>
	(+ = Ertragsüberschuss / - = Aufwandüberschuss)			

## 2.3.4 Abwasserentsorgung

		Gemeinde Worb		
		<b>Abwasserentsorgung</b>		
		Rechnung 2018	Budget 2018	Rechnung 2017
	<b>Betrieblicher Aufwand</b>			
30	Personalaufwand	74'970.50	76'700.00	74'343.80
31	Sach- und übriger Betriebsaufwand	316'230.25	447'170.00	266'638.50
33	Abschreibungen Verwaltungsvermögen	16'521.80	21'000.00	9'899.25
35	Einlagen Fonds und Spezialfinanzierungen	546'329.00	1'207'000.00	545'775.00
36	Transferaufwand	1'290'726.00	1'377'400.00	1'311'815.87
37	Durchlaufende Beiträge	0.00	0.00	0.00
	<b>Betrieblicher Aufwand</b>	<b>2'244'777.55</b>	<b>3'129'270.00</b>	<b>2'208'472.42</b>
	<b>Betrieblicher Ertrag</b>			
40	Fiskalertrag	0.00	0.00	0.00
41	Regalien und Konzessionen	0.00	0.00	0.00
42	Entgelte	2'332'054.60	2'840'820.00	2'534'188.75
43	Verschiedene Erträge	0.00	0.00	0.00
45	Entnahmen Fonds u. Spezialfinanzierungen	16'521.80	21'000.00	9'899.25
46	Transferertrag	47'920.00	48'760.00	46'090.00
47	Durchlaufende Beiträge	0.00	0.00	0.00
	<b>Betrieblicher Ertrag</b>	<b>2'396'496.40</b>	<b>2'910'580.00</b>	<b>2'590'178.00</b>
	<b>Ergebnis aus betrieblicher Tätigkeit</b>	<b>151'718.85</b>	<b>-218'690.00</b>	<b>381'705.58</b>
	<b>Ergebnis aus Finanzierung</b>			
34	Finanzaufwand	0.00	0.00	0.00
44	Finanzertrag	1'200.00	1'500.00	1'200.00
	<b>Ergebnis aus Finanzierung</b>	<b>1'200.00</b>	<b>1'500.00</b>	<b>1'200.00</b>
	<b>Operatives Ergebnis</b>	<b>152'918.85</b>	<b>-217'190.00</b>	<b>382'905.58</b>
	<b>Ausserordentliches Ergebnis</b>			
38	Ausserordentlicher Aufwand	0.00	0.00	0.00
48	Ausserordentlicher Ertrag	0.00	0.00	0.00
	<b>Ausserordentliches Ergebnis</b>	<b>0.00</b>	<b>0.00</b>	<b>0.00</b>
	<b>Gesamtergebnis Erfolgsrechnung</b>	<b>152'918.85</b>	<b>-217'190.00</b>	<b>382'905.58</b>
	(+ = Ertragsüberschuss / - = Aufwandüberschuss)			

## 2.3.5 Abfall

		Gemeinde Worb		
		<b>Abfall</b>		
		Rechnung 2018	Budget 2018	Rechnung 2017
	<b>Betrieblicher Aufwand</b>			
30	Personalaufwand	308'037.00	311'100.00	310'831.65
31	Sach- und übriger Betriebsaufwand	577'852.45	611'370.00	569'971.17
33	Abschreibungen Verwaltungsvermögen	0.00	0.00	0.00
35	Einlagen Fonds und Spezialfinanzierungen	0.00	0.00	0.00
36	Transferaufwand	439'753.90	453'800.00	432'301.90
37	Durchlaufende Beiträge	0.00	0.00	0.00
	<b>Betrieblicher Aufwand</b>	<b>1'325'643.35</b>	<b>1'376'270.00</b>	<b>1'313'104.72</b>
	<b>Betrieblicher Ertrag</b>			
40	Fiskalertrag	0.00	0.00	0.00
41	Regalien und Konzessionen	0.00	0.00	0.00
42	Entgelte	1'264'426.77	1'305'800.00	1'281'375.58
43	Verschiedene Erträge	0.00	0.00	0.00
45	Entnahmen Fonds u. Spezialfinanzierungen	0.00	0.00	0.00
46	Transferertrag	1'310.00	1'060.00	1'460.00
47	Durchlaufende Beiträge	0.00	0.00	0.00
	<b>Betrieblicher Ertrag</b>	<b>1'265'736.77</b>	<b>1'306'860.00</b>	<b>1'282'835.58</b>
	<b>Ergebnis aus betrieblicher Tätigkeit</b>	<b>-59'906.58</b>	<b>-69'410.00</b>	<b>-30'269.14</b>
34	Finanzaufwand	0.00	0.00	0.00
44	Finanzertrag	0.00	0.00	0.00
	<b>Ergebnis aus Finanzierung</b>	<b>0.00</b>	<b>0.00</b>	<b>0.00</b>
	<b>Operatives Ergebnis</b>	<b>-59'906.58</b>	<b>-69'410.00</b>	<b>-30'269.14</b>
38	Ausserordentlicher Aufwand	0.00	0.00	0.00
48	Ausserordentlicher Ertrag	0.00	0.00	0.00
	<b>Ausserordentliches Ergebnis</b>	<b>0.00</b>	<b>0.00</b>	<b>0.00</b>
	<b>Gesamtergebnis Erfolgsrechnung</b>	<b>-59'906.58</b>	<b>-69'410.00</b>	<b>-30'269.14</b>
	(+ = Ertragsüberschuss / - = Aufwandüberschuss)			



## 3 BILANZ

		Bilanz			Gemeinde Worb
		1.1.2018	Zuwachs	Abgang	31.12.2018
<b>1</b>	<b>Aktiven</b>	<b>67'379'718.58</b>	<b>202'857'795.32</b>	<b>206'643'021.49</b>	<b>63'594'492.41</b>
<b>10</b>	<b>Finanzvermögen</b>	<b>39'679'056.08</b>	<b>196'531'034.90</b>	<b>200'922'027.70</b>	<b>35'288'063.28</b>
100	Flüssige Mittel u. kurzfrist. Geldanlagen	13'754'385.17	86'856'386.47	88'859'923.67	11'750'847.97
101	Forderungen	17'590'830.96	108'802'033.52	111'445'929.48	14'946'935.00
104	Aktive Rechnungsabgrenzungen	311'241.55	518'373.91	311'211.55	518'403.91
106	Vorräte und angefangenen Arbeiten	234'294.00	339'191.00	304'963.00	268'522.00
107	Finanzanlagen	81'136.00	15'050.00		96'186.00
108	Sachanlagen FV	7'707'168.40			7'707'168.40
<b>14</b>	<b>Verwaltungsvermögen</b>	<b>27'700'662.50</b>	<b>6'326'760.42</b>	<b>5'720'993.79</b>	<b>28'306'429.13</b>
140	Sachanlagen VV	17'264'562.50	3'963'069.95	3'176'593.95	18'051'038.50
142	Immaterielle Anlagen	183'923.00	35'212.30	48'731.30	170'404.00
144	Darlehen	7'504'000.00		2'337'190.37	5'166'809.63
145	Beteiligungen, Grundkapitalien	2'748'177.00	2'328'478.17	158'478.17	4'918'177.00
<b>2</b>	<b>Passiven</b>	<b>67'379'718.58</b>	<b>53'318'302.94</b>	<b>57'103'529.11</b>	<b>63'594'492.41</b>
<b>20</b>	<b>Fremdkapital</b>	<b>36'629'960.60</b>	<b>50'721'475.12</b>	<b>56'437'457.20</b>	<b>30'913'978.52</b>
200	Laufende Verbindlichkeiten	3'632'321.31	44'351'394.12	46'095'732.75	1'887'982.68
201	Kurzfristige Finanzverbindlichkeiten	3'740'000.00	5'000'000.00	3'740'000.00	5'000'000.00
204	Passive Rechnungsabgrenzungen	431'767.65	437'880.50	431'767.65	437'880.50
205	Kurzfristige Rückstellungen	233'498.70	29'181.45	3'743.75	258'936.40
206	Langfristige Finanzverbindlichkeiten	27'000'000.00		5'000'000.00	22'000'000.00
208	Langfristige Rückstellungen	353'932.00	11'800.00		365'732.00
209	Verbindlichk.ggü.SF u.Fonds im FK	1'238'440.94	891'219.05	1'166'213.05	963'446.94
<b>29</b>	<b>Eigenkapital</b>	<b>30'749'757.98</b>	<b>2'596'827.82</b>	<b>666'071.91</b>	<b>32'680'513.89</b>
290	Verpfl.(+),Vorschüsse(-)ggü.Spezialfin.	2'843'953.73	350'783.30	82'870.53	3'111'866.50
293	Vorfinanzierungen	17'160'234.85	1'385'781.00	91'069.20	18'454'946.65
294	Reserven	1'236'460.98			1'236'460.98
296	Neubewertungsreserve Finanzvermögen	2'706'502.85			2'706'502.85
299	Bilanzüberschuss /-fehlbetrag	6'802'605.57	860'263.52	492'132.18	7'170'736.91

## 4 INSTITUTIONEN

### 4.1 Erfolgsrechnung

		Gemeinde Worb					
		Erfolgsrechnung					
		Rechnung 2018		Budget 2018		Rechnung 2017	
		Aufwand	Ertrag	Aufwand	Ertrag	Aufwand	Ertrag
	<b>ERFOLGSRECHNUNG INSTITUTIONELL</b>	<b>53'439'812.19</b>	<b>53'807'943.53</b>	<b>53'757'385.00</b>	<b>53'565'738.00</b>	<b>52'601'234.07</b>	<b>53'093'366.25</b>
	Aufwandüberschuss				191'647.00		
	Ertragsüberschuss	368'131.34				492'132.18	
<b>1</b>	<b>Präsidialabteilung</b>	<b>11'437'668.29</b>	<b>1'789'587.71</b>	<b>10'512'727.00</b>	<b>1'031'534.00</b>	<b>10'584'540.85</b>	<b>1'518'101.05</b>
	Nettoaufwand		9'648'080.58		9'481'193.00		9'066'439.80
<b>2</b>	<b>Finanzabteilung</b>	<b>5'378'272.93</b>	<b>32'264'021.65</b>	<b>5'256'310.00</b>	<b>32'902'170.00</b>	<b>5'235'178.49</b>	<b>33'245'402.65</b>
	Nettoertrag	26'885'748.72		27'645'860.00		28'010'224.16	
<b>3</b>	<b>Bauabteilung</b>	<b>14'065'621.08</b>	<b>6'838'892.93</b>	<b>15'369'990.00</b>	<b>7'798'355.00</b>	<b>14'059'714.82</b>	<b>6'914'500.52</b>
	Nettoaufwand		7'226'728.15		7'571'635.00		7'145'214.30
<b>4</b>	<b>Sozialdienste</b>	<b>20'305'105.34</b>	<b>11'677'012.89</b>	<b>20'122'744.00</b>	<b>10'596'514.00</b>	<b>20'381'599.56</b>	<b>10'160'635.33</b>
	Nettoaufwand		8'628'092.45		9'526'230.00		10'220'964.23
<b>5</b>	<b>Polizeiabteilung</b>	<b>2'253'144.55</b>	<b>1'238'428.35</b>	<b>2'495'614.00</b>	<b>1'237'165.00</b>	<b>2'340'200.35</b>	<b>1'254'726.70</b>
	Nettoaufwand		1'014'716.20		1'258'449.00		1'085'473.65

#### 4.1.1 Präsidialabteilung

Die Präsidialabteilung schliesst mit einem Nettoaufwand von 9,65 Millionen Franken ab und liegt um CHF 166'887.58 über dem Planwert.

*Begründungen für grössere Budgetüberschreitungen:*

- Konto 112.3636.02: Der Grosse Gemeinderat hat am 14. Mai 2018 eine Erhöhung des Beitrags an die Worber Post von CHF 20'000.00 per 01.01.2018 beschlossen.
- Konto 113.3199.01: Mit der Gemeindeabstimmung vom 17.05.2017 wurde die Sanierung der Sportzentrum Worb AG beschlossen. Aus diesem Grund musste eine Rückstellung über CHF 192'000.00 für die Übernahme der MWST-Schulden aus Vorjahren gebildet werden.
- Konto 170.3133.02: Für die Modernisierung der Basisinfrastruktur Informatik der Schulen Rüfenacht, Enggistein, Richigen und Vielbringen sowie für den Wechsel der Schuladministrationslösung hat der Gemeinderat Nachkredite über total CHF 42'300.00 gesprochen.
- Lastenausgleich Lehrerbesoldung (betrifft mehrere Konten): Die Schuljahresplanung, welche als Grundlage für die Ermittlung der Budgetwerte beigezogen wird, richtet sich nach dem Schuljahr, der verbuchte Aufwand nach dem Rechnungsjahr. Wenn sich während des Schuljahres Veränderungen in den Pensen ergeben, führt dies zu Kreditabweichungen.
- Konto 176.3010.01: In der Tagesschule gab es zahlreiche krankheitsbedingte Ausfälle, die Mehrleistungen des Personals und Stellvertretungen bedingten, was zu einer Überschreitung von CHF 111'059.75 führte.

#### 4.1.2 Finanzabteilung

Die Finanzabteilung schliesst bei einem Nettoertrag von 26,89 Millionen Franken um CHF 760'111.28 schlechter ab als budgetiert.

*Begründungen für grössere Budgetüberschreitungen:*

- Konto 200.3010.01: Für die Erstellung des Gemeindeinventars (alle Abteilungen) hat der Gemeinderat einen Nachkredit in der Höhe von CHF 20'215.00 gesprochen.
- Konto 211.3650.41: Gemäss Art. 81, Abs. 4 GV und Beschluss der Gemeindeabstimmung vom 21.05.2017 musste eine Wertberichtigung an der Beteiligung der Sportzentrum Worb AG in der Höhe von CHF 158'478.17 vorgenommen werden.
- Konto 215.3621.61: Der Anteil an den Lastenausgleich Neue Aufgabenteilung fiel um CHF 63'248.00 höher aus als budgetiert.

*Begründungen für grössere Ertragsausfälle:*

- Konto 215.4622.71: Die Leistungen aus dem Finanzausgleich fielen aufgrund der besseren Rechnungsabschlüsse der Vorjahre um CHF 293'985.00 weniger hoch aus als prognostiziert.
- Konto 230.4000.01: Bei den Einkommenssteuern ist ein Minderertrag von CHF 1'050'525.10 (4,6%) zu verzeichnen. Entgegen der Annahme, dass sich die Einwohnerzahl dank der Bautätigkeit schneller entwickeln würde, musste sogar ein Rückgang verzeichnet werden.
- 230.4002.01: Es wurden CHF 317'313.60 weniger Quellensteuern abgerechnet als aufgrund der Vorjahresergebnisse angenommen.

### 4.1.3 Bauabteilung

Die Bauabteilung schliesst bei einem Nettoaufwand von 7,23 Millionen Franken um CHF 344'906.85 besser ab als budgetiert.

*Begründungen für grössere Budgetüberschreitungen:*

- Konto 300.3010.01: Der Gemeinderat hat die Schaffung der Stelle Projektleiter Hochbau genehmigt und dafür einen Nachkredit von CHF 88'207.90 gesprochen.
- Konto 300.3130.08: Die Verwaltungsgebühren liegen um CHF 62'374.90 über dem Budgetwert und sind abhängig von der Bauintensität (Bauvoranfragen, Baugesuche); siehe auch Mehrertrag beim Konto 300.4210.01 in der Höhe von CHF 54'573.40.
- Konto 311.3140.01: Für die Erweiterung des Parkplatzes im Niederhaus hat der Gemeinderat einen Nachkredit über CHF 63'010.00 gesprochen, welcher letztlich um CHF 7'384.75 nicht ausgeschöpft werden musste.
- Konto 340.3141.03: Für die Sanierung des Busperrons Bahnhof Worb hat der Gemeinderat einen Nachkredit von CHF 82'000.00 gesprochen, welcher dann nur mit rund CHF 40'000.00 beansprucht wurde.
- Konto 373.3111.01: Für die Erstellung der Photovoltaikanlage im Schulhaus Wyden hat der Gemeinderat einen Nachkredit von CHF 68'000.00 gesprochen.
- Konto 375.3010.01: Bei den Besoldungskosten der Schulanlagen Rüfenacht-Vielbringen kam es zu Verschiebungen zwischen Fest- und Teilzeitangestellten. Das führt zu einer Überschreitung bei den Festanstellungen von CHF 40'046.40 und einer Unterschreitung beim Teilzeitpersonal von CHF 35'575.70.
- Konto 380.3144.01: Der Gemeinderat hat für den Umbau des Empfangsbereichs in der Gemeindeverwaltung einen Nachkredit von CHF 58'800.00 gesprochen.

### 4.1.4 Sozialdienste

Die Sozialdienste schliessen bei einem Nettoaufwand von 8,63 Millionen Franken um CHF 898'137.55 besser ab als budgetiert.

*Begründungen:*

Der Nettoaufwand im Bereich der Verwaltung Sozialhilfe und –beratung, KES ist um CHF 150'812.30 oder um 16,6 Prozent tiefer ausgefallen. Bei der Sozialhilfe beträgt die Differenz des Nettoaufwandes zum Budget CHF 376'333.11, was einer Minderbelastung von 7,5 Prozent entspricht. Hier muss einmal mehr festgestellt werden, dass diese Kosten nicht planbar sind. Die Bevorschussung von Krankenkassenprämien laufen wieder über die Sozialdienste, was zum Zeitpunkt der Budgetierung noch nicht bekannt war. Diese belaufen sich auf CHF 606'988.65 und werden vollumfänglich vom Kanton rückvergütet. Bei den Personalkosten ist festzuhalten, dass die hohe Fluktuation zu einer Mehrbelastung von rund CHF 70'000.00 führte (ohne Schulsozialarbeit und AHV-Zweigstelle).

### 4.1.5 Polizeiabteilung

Die Polizeiabteilung schliesst bei einem Nettoaufwand von 1,01 Millionen Franken um CHF 243'732.80 besser ab als budgetiert.

*Begründungen:*

- Konto 525.3000.06: Der Sold für angehörige der Feuerwehr fiel um CHF 37'389.20 höher aus als budgetiert, weil gegenüber dem Vorjahr 20% mehr Einsätze zu verzeichnen waren. Zudem wurden die Soldansätze um CHF 5.00 erhöht.
- Konto 530.3111.01: Für die Beschaffung eines Zivilschutz-Fahrzeugs hat der Gemeinderat einen Nachkredit von CHF 21'452.00 gesprochen.

## 4.2 Investitionsrechnung

Gemeinde Worb						
Investitionsrechnung						
	Rechnung 2018		Budget 2018		Rechnung 2017	
	Ausgaben	Einnahmen	Ausgaben	Einnahmen	Ausgaben	Einnahmen
	<b>5'314'105.42</b>	<b>3'236'423.97</b>	<b>6'126'000.00</b>	<b>2'115'000.00</b>	<b>4'313'175.25</b>	<b>1'595'305.15</b>
	Nettoausgaben	2'077'681.45		4'011'000.00		2'717'870.10
<b>1</b>	<b>Präsidialabteilung</b>	<b>2'332'790.47</b>	<b>2'328'478.17</b>	<b>0.00</b>	<b>0.00</b>	<b>0.00</b>
	Nettoausgaben	4'312.30		0.00		442'226.20
<b>3</b>	<b>Bauabteilung</b>	<b>2'981'314.95</b>	<b>903'345.80</b>	<b>5'976'000.00</b>	<b>2'115'000.00</b>	<b>1'590'705.15</b>
	Nettoausgaben	2'077'969.15		3'861'000.00		1'910'247.40
<b>4</b>	<b>Sozialdienste</b>	<b>0.00</b>	<b>4'600.00</b>	<b>0.00</b>	<b>0.00</b>	<b>4'600.00</b>
	Nettoeinnahmen	4'600.00		0.00		4'600.00
<b>5</b>	<b>Polizeiabteilung</b>	<b>0.00</b>	<b>0.00</b>	<b>150'000.00</b>	<b>0.00</b>	<b>0.00</b>
	Nettoausgaben		0.00	150'000.00		369'996.50

Es wird auf die Ausführungen unter Punkt 1.1.5 auf Seite 12 verwiesen.

## 5 SACHGRUPPEN

### 5.1 Erfolgsrechnung

		Gemeinde Wort					
		Erfolgsrechnung					
		Rechnung 2018		Budget 2018		Rechnung 2017	
		Aufwand	Ertrag	Aufwand	Ertrag	Aufwand	Ertrag
	<b>Erfolgsrechnung</b>	<b>53'807'943.53</b>	<b>53'807'943.53</b>	<b>53'757'385.00</b>	<b>53'757'385.00</b>	<b>53'093'366.25</b>	<b>53'093'366.25</b>
<b>3</b>	<b>Aufwand</b>	<b>53'089'028.89</b>		<b>53'757'385.00</b>		<b>51'997'613.89</b>	
30	Personalaufwand	9'738'739.60		9'493'146.00		9'641'192.50	
31	Sach- und übriger Betriebsaufwand	8'388'017.15		8'893'482.00		8'294'275.46	
33	Abschreibungen Verwaltungsvermögen	1'313'436.65		1'606'920.00		1'259'822.85	
34	Finanzaufwand	672'658.59		697'290.00		686'556.65	
35	Einlagen in Fonds und Spezialfinanzierungen	2'112'218.20		2'403'000.00		2'110'007.80	
36	Transferaufwand	30'176'698.70		29'956'457.00		29'488'679.63	
38	Ausserordentlicher Aufwand	61'760.00		75'400.00		62'450.00	
39	Interne Verrechnungen	625'500.00		631'690.00		454'629.00	
<b>4</b>	<b>Ertrag</b>		<b>53'748'036.95</b>		<b>53'253'558.00</b>		<b>53'063'097.11</b>
40	Fiskalertrag		30'324'509.55		30'817'500.00		31'253'496.30
41	Regalien und Konzessionen		388'350.00		416'000.00		412'250.30
42	Entgelte		10'367'438.20		10'634'364.00		9'593'018.91
43	Verschiedene Erträge		2'500.00				8'000.00
44	Finanzertrag		852'329.90		712'355.00		879'650.00
45	Entnahmen Fonds u. Spezialfinanzierungen		864'544.15		145'447.00		564'596.75
46	Transferertrag		10'280'450.15		9'855'282.00		9'856'950.85
48	Ausserordentlicher Ertrag		42'415.00		40'920.00		40'505.00
49	Interne Verrechnungen		625'500.00		631'690.00		454'629.00
<b>9</b>	<b>Abschlusskonten</b>	<b>718'914.64</b>	<b>59'906.58</b>		<b>503'827.00</b>	<b>1'095'752.36</b>	<b>30'269.14</b>
90	Abschluss Erfolgsrechnung	718'914.64	59'906.58		503'827.00	1'095'752.36	30'269.14

## 5.2 Investitionsrechnung

Gemeinde Worb							
Investitionsrechnung							
		Rechnung 2018		Budget 2018		Rechnung 2017	
		Ausgaben	Einnahmen	Ausgaben	Einnahmen	Ausgaben	Einnahmen
	<b>Investitionsrechnung</b>	<b>8'550'529.39</b>	<b>8'550'529.39</b>			<b>5'908'480.40</b>	<b>5'908'480.40</b>
	<b>Investitionsausgaben</b>	<b>8'550'529.39</b>				<b>5'908'480.40</b>	
50	Sachanlagen	2'823'675.85				4'036'675.10	
51	Investitionen auf Rechnung Dritter						
52	Immaterielle Anlagen	161'466.10				268'500.15	
54	Darlehen						
55	Beteiligungen und Grundkapitalien	2'328'478.17				8'000.00	
56	Eigene Investitionsbeiträge	485.30					
57	Durchlaufende Investitionsbeiträge						
59	Übertrag an Bilanz	3'236'423.97				1'595'305.15	
	<b>Investitionseinnahmen</b>		<b>8'550'529.39</b>				<b>5'908'480.40</b>
60	Übertrag.Sachanlagen ins Finanzvermögen						
61	Rückerstattungen						
62	Abgang immaterielle Anlagen						
63	Investitionsbeiträge f.eigene Rechnung		899'233.60				1'583'205.15
64	Rückzahlung von Darlehen		2'337'190.37				12'100.00
65	Übertragung von Beteiligungen						
66	Rückzahlung eigener Investitionsbeiträge						
67	Durchlaufende Investitionsbeiträge						
69	Übertrag an Bilanz		5'314'105.42				4'313'175.25
	<b>Nettoinvestitionen</b>	<b>2'077'681.45</b>				<b>2'717'870.10</b>	

## 6 GELDFLUSSRECHNUNG

### Geldflussrechnung

#### Worb

Bezeichnung	CHF 2018	CHF 2017
<b>Geldfluss aus betrieblicher Tätigkeit</b>		
Ertragsüberschuss / (-) Aufwandüberschuss	400'131.34	492'132.18
Abschreibungen Verwaltungsvermögen	1'264'782.45	1'228'275.00
Abschreibungen Investitionsbeiträge	0.00	0.00
Einlagen in das Eigenkapital	61'760.00	62'450.00
(-) Entnahmen aus dem Eigenkapital	-42'415.00	-40'505.00
Verluste aus Verkauf Finanzanlagen FV und Übertragung Finanzanlagen FV ins VV / (-) Gewinne aus Verkauf Finanzanlagen FV	0.00	0.00
Verluste aus Verkauf Sachanlagen FV und Übertragung Sachanlagen FV ins VV / (-) Gewinne aus Verkauf Sachanlagen FV	0.00	-162'537.00
(-) Wertberichtigungen Anlagen FV / Wertberichtigungen Anlagen FV	-15'050.00	-12'180.00
Wertberichtigungen Darlehen/Beteiligungen VV	158'478.17	0.00
(-) Aufwertung VV	0.00	0.00
Abnahme/(-) Zunahme Forderungen	2'537'284.01	-1'089'102.79
(-) Zunahme/Abnahme Vorräte	-34'228.00	-39'079.00
(-) Zunahme/Abnahme aktive Rechnungsabgrenzungen	-207'162.36	-224'763.33
(-) Abnahme/Zunahme Laufende Verbindlichkeiten	-1'768'859.88	339'303.06
Zunahme/(-) Abnahme kurzfr. Rückstellungen	25'437.70	229'062.80
(-) Abnahme/Zunahme passive Rechnungsabgrenzungen	-25'887.15	118'319.75
Zunahme/(-) Abnahme langfr. Rückstellungen	11'800.00	8'667.65
(-) Abnahme/Zunahme übrige Spezialfinanzierungen	-22'963.95	-42'953.10
<b>Geldfluss aus betrieblicher Tätigkeit Einwohnergemeinde (allg. Haushalt)</b>	<b>2'343'107.33</b>	<b>867'090.22</b>



Bezeichnung	CHF 2018	CHF 2017
<b>Geldfluss Wasserversorgung</b>		
Ertragsüberschuss / (-) Aufwandüberschuss	197'864.45	220'714.60
Abschreibungen Verwaltungsvermögen	32'132.40	21'648.60
Abschreibungen Investitionsbeiträge	0.00	0.00
(-) Aufwertung VV	0.00	0.00
Abnahme/(-) Zunahme Forderungen	50'722.90	-18'391.90
Abnahme/(-) Zunahme aktive Rechnungsabgrenzungen	0.00	0.00
Abnahme/(-) Zunahme Vorräte	0.00	0.00
(-) Abnahme/Zunahme Laufende Verbindlichkeiten	-1'153.70	-106.60
(-) Abnahme/Zunahme passive Rechnungsabgrenzungen	0.00	0.00
Zunahme/(-) Abnahme Vorfinanzierung Werterhalt	745'559.60	756'043.40
(-) Abnahme/Zunahme übrige Vorfinanzierungen	0.00	0.00
<b>Geldfluss aus betrieblicher Tätigkeit Wasserversorgung</b>	<b>1'025'125.65</b>	<b>979'908.10</b>
<b>Geldfluss Abwasserentsorgung</b>		
Ertragsüberschuss / (-) Aufwandüberschuss	152'918.85	382'905.58
Abschreibungen Verwaltungsvermögen	16'521.80	9'899.25
Abschreibungen Investitionsbeiträge	0.00	0.00
(-) Aufwertung VV	0.00	0.00
Abnahme/(-) Zunahme Forderungen	26'646.15	-33'127.10
Abnahme/(-) Zunahme aktive Rechnungsabgrenzungen	0.00	0.00
Abnahme/(-) Zunahme Vorräte	0.00	0.00
(-) Abnahme/Zunahme Laufende Verbindlichkeiten	-20'923.85	2'554.35
(-) Abnahme/Zunahme passive Rechnungsabgrenzungen	0.00	0.00
Zunahme/(-) Abnahme Vorfinanzierung Werterhalt	529'807.20	535'875.75
(-) Abnahme/Zunahme übrige Vorfinanzierungen	0.00	0.00
<b>Geldfluss aus betrieblicher Tätigkeit Abwasserentsorgung</b>	<b>704'970.15</b>	<b>898'107.83</b>

Bezeichnung	CHF 2018	CHF 2017
<b>Geldfluss Abfall</b>		
(-) Aufwandüberschuss / Ertragsüberschuss	-59'906.58	-30'269.14
Abschreibungen Verwaltungsvermögen	0.00	0.00
Abschreibungen Investitionsbeiträge	0.00	0.00
(-) Aufwertung VV	0.00	0.00
Abnahme/(-) Zunahme Forderungen	27'874.80	3'922.55
Abnahme/(-) Zunahme aktive Rechnungsabgrenzungen	0.00	0.00
Abnahme/(-) Zunahme Vorräte	0.00	0.00
(-) Abnahme/Zunahme Laufende Verbindlichkeiten	-9'075.55	2'395.95
(-) Abnahme/Zunahme passive Rechnungsabgrenzungen	0.00	0.00
(-) Abnahme/Zunahme Vorfinanzierungen	0.00	0.00
<b>Geldfluss aus betrieblicher Tätigkeit Abfall</b>	<b>-41'107.33</b>	<b>-23'950.64</b>
<b>Geldfluss aus betrieblicher Tätigkeit Gemeindebetriebe</b>	<b>1'688'988.47</b>	<b>1'854'065.29</b>
<b>Total Geldfluss aus betrieblicher Tätigkeit</b>	<b>4'032'095.80</b>	<b>2'721'155.51</b>
<b>Geldfluss aus Investitionstätigkeit</b>		
Zahlungen für Nettoinv. Sachanlagen + Immat. Anlagen+ Investitionsbeiträge VV	-1'027'478.20	-799'710.70
(-) Auszahlungen für Darlehen/Beteiligungen VV	0.00	-8'000.00
Einzahlung für Darlehen/Beteiligungen VV	8'712.20	12'100.00
(-) Kauf Sachanlagen FV	0.00	0.00
Verkauf Sachanlagen FV	0.00	186'645.00
(-) Investitionen Sachanlagen FV	0.00	0.00
(-) Kauf kurzfristige Finanzanlagen FV	0.00	0.00
Verkauf kurzfristige Finanzanlagen FV	0.00	2'400'000.00
(-) Kauf langfristige Finanzanlagen FV	0.00	0.00
Verkauf langfristige Finanzanlagen FV	0.00	0.00
<b>Geldfluss aus Investitionstätigkeit Einwohnergemeinde (allg. Haushalt)</b>	<b>-1'018'766.00</b>	<b>1'791'034.30</b>

Bezeichnung	CHF 2018	CHF 2017
<b>Geldfluss Wasserversorgung</b>		
Zahlungen für Nettoinvestitionen VV Wasserversorgung	-552'628.00	-1'295'661.75
<b>Geldfluss aus Investitionstätigkeit Wasserversorgung</b>	<b>-552'628.00</b>	<b>-1'295'661.75</b>
<b>Geldfluss Abwasserentsorgung</b>		
Zahlungen für Nettoinvestitionen VV Abwasserentsorgung	-506'287.45	-626'597.65
<b>Geldfluss aus Investitionstätigkeit Abwasserentsorgung</b>	<b>-506'287.45</b>	<b>-626'597.65</b>
<b>Geldfluss Abfall</b>		
Zahlungen für Nettoinvestitionen VV Abfall	0.00	0.00
<b>Geldfluss aus Investitionstätigkeit Abfall</b>	<b>0.00</b>	<b>0.00</b>
<b>Geldfluss aus Investitionstätigkeit Gemeindebetriebe</b>	<b>-1'058'915.45</b>	<b>-1'922'259.40</b>
<b>Total Geldfluss aus Investitionstätigkeit</b>	<b>-2'077'681.45</b>	<b>-131'225.10</b>
<b>Geldfluss aus Finanzierungstätigkeit</b>		
Zunahme/ (-) Abnahme Kontokorrente mit Dritten	57'042.45	-48'841.30
Aufnahme kurzfristige Finanzverbindlichkeiten	5'000'000.00	3'740'000.00
(-) Rückzahlung kurzfristige Finanzverbindlichkeiten	-3'740'000.00	-3'250'000.00
Aufnahme langfristige Finanzverbindlichkeiten	0.00	0.00
(-) Rückzahlung langfristige Finanzverbindlichkeiten	-5'000'000.00	-3'740'000.00
(-) Abnahme/Zunahme Stiftungen, Legate, Zuwendungen im FK sowie Fonds im FK	-274'994.00	302'438.64
<b>Geldfluss aus Finanzierungstätigkeit Einwohnergemeinde (allg. Haushalt)</b>	<b>-3'957'951.55</b>	<b>-2'996'402.66</b>
<b>Total Geldfluss (alle)</b>	<b>-2'003'537.20</b>	<b>-406'472.25</b>
(-) Auszahlungen für Darlehen/Beteiligungen VV	13'754'385.17	14'160'857.42
<b>Einzahlung für Darlehen/Beteiligungen VV</b>	<b>11'750'847.97</b>	<b>13'754'385.17</b>
<i>Kontrollrechnung: Differenz</i>	<i>0.00</i>	<i>0.00</i>

## Übersicht Mittelfluss 2018

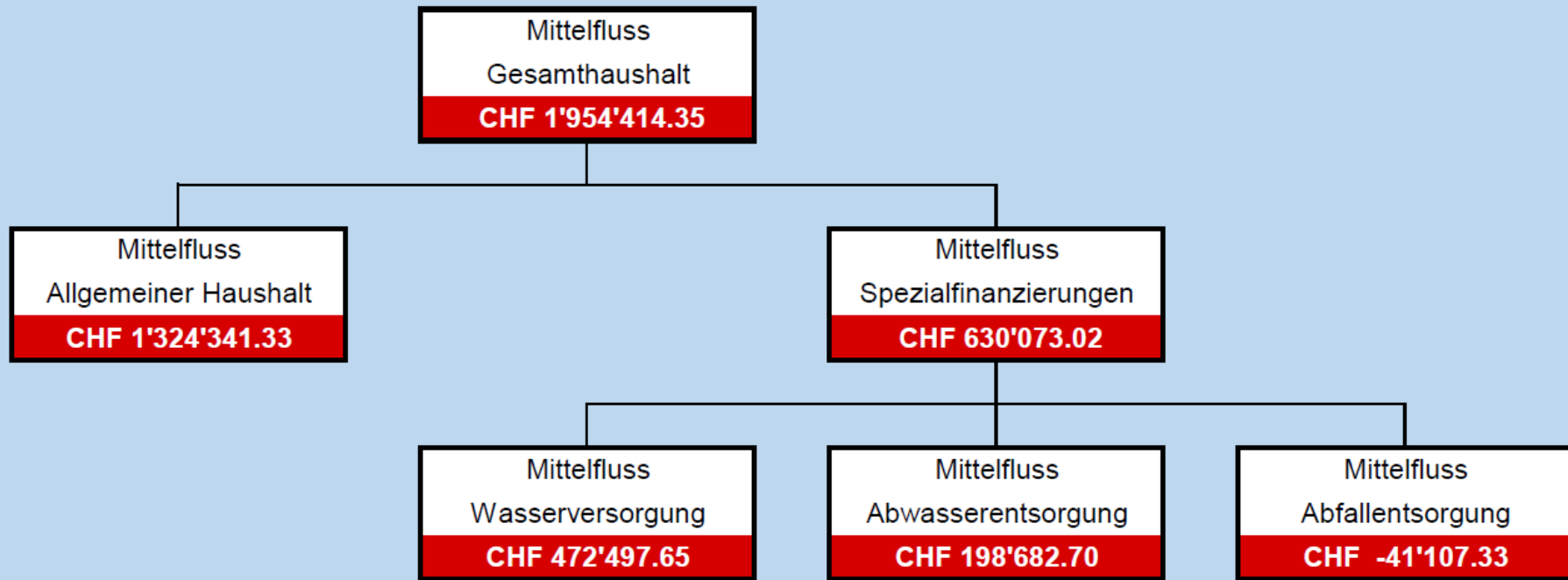

Geldfluss aus betrieblicher und Investitionstätigkeit kumuliert

## 7 FINANZKENNZAHLEN

### 7.1 Gesamthaushalt

Gesamthaushalt	<u>Rechnung 2018</u> Wert	Kommentar/Interpretation
Nettoverschuldungsquotient	-16.1%	<b>Nettoschulden in Prozent des Fiskalertrages (inkl. Finanzausgleich).</b> Diese Kennzahl gibt an, welcher Anteil der direkten Steuern und den Nettozahlungen aus dem Finanzausgleich nötig wären, um die Nettoschulden zu decken. <b>Richtwert: &lt; 100% gut</b>
Selbstfinanzierungsgrad	163.5%	<b>Selbstfinanzierung in Prozent der Nettoinvestitionen.</b> Der Selbstfinanzierungsgrad gibt Antwort auf die Frage, inwieweit die Investitionen aus selbst erwirtschafteten Mitteln bezahlt werden können. <b>Richtwert: &gt; 100% ideal, 80 - 100% gut, &lt; 50% ungenügend</b>
Zinsbelastungsanteil	0.8%	<b>Nettozinsen in Prozent des Laufenden Ertrages.</b> Der Zinsbelastungsanteil sagt aus, wie stark der Ertrag durch den Nettozinsaufwand belastet ist. Je höher die Verschuldung, desto höher ist in aller Regel der Zinsbelastungsanteil und umgekehrt. <b>Richtwert: &lt; 9% gut</b>
Bruttoverschuldungsanteil	54.4%	<b>Bruttoschuld in Prozent des Laufenden Ertrages.</b> Die Bruttoverschuldung informiert über das Mass der Verschuldung einer Gemeinde. <b>Richtwert: &lt; 50% sehr gut, 50% - 100% gut, 100 - 150% genügend</b>
Investitionsanteil	9.8%	<b>Bruttoinvestitionen in Prozent der Gesamtausgaben.</b> Der Investitionsanteil informiert über das Mass der Investitionstätigkeit einer Gemeinde. <b>Richtwert: &lt; 10% schwache Invest.Tätigkeit, &gt; 30% starke Invest.Tätigkeit</b>
Kapitaldienstanteil	3.5%	<b>Kapitaldienst in Prozent des Laufenden Ertrages.</b> Der Kapitaldienstanteil informiert darüber, wie stark der Laufende Ertrag durch Kapitaldienst (Nettozinsen und Abschreibungen) als Folge der Investitionstätigkeit belastet ist. <b>Richtwert: &lt; 5% geringe Belastung, &gt; 15% hohe Belastung</b>
Nettoschuld in Franken pro Einwohner	CHF -392.85	<b>Nettoschuld geteilt durch die Wohnbevölkerung.</b> Die Nettoschuld pro Einwohner wird als Gradmesser für die Verschuldung verwendet. Ein <b>negativer Wert</b> entspricht einem <b>Nettovermögen</b> pro Einwohner. <b>Richtwert: &lt; 1'000 geringe Verschuldung, ab 2'500 hohe Verschuldung</b>
Selbstfinanzierungsanteil	6.4%	<b>Selbstfinanzierung in Prozent des Laufenden Ertrages.</b> Der Selbstfinanzierungsanteil gibt Auskunft über die finanzielle Leistungsfähigkeit einer Gemeinde: Je höher der Wert, umso grösser ist der Spielraum für die Finanzierung von Investitionen und deren Folgekosten oder für den Schuldenabbau. <b>Richtwert: Minimalanforderung: Wert mindestens positiv.</b>
Nettozinsbelastungsanteil	0.4%	<b>Finanzaufwand netto in Prozent des Steuerertrages.</b> Die Kennzahl weist aus, welchen Teil des Steuerertrages der direkten Steuer eine Gemeinde für die Nettozinsen aufwenden muss. <b>Richtwert: Grundsätzlich gilt, je kleiner desto besser.</b>
Massgebliches Eigenkapital pro Einwohner	CHF 1'044.70	Vergleichsgrösse.

## Gemeindevergleich - Gesamthaushalt

Rechnung 2017									
Gemeinde	Steueranlage	Einwohner	Nettoverschuldungsquotient (NVQ %)	Selbstfinanzierungsanteil (SFA %)	Selbstfinanzierungsgrad (SFG %)	Bruttoverschuldungsanteil (BVA %)	Investitionsanteil (INA %)	Nettoschuld pro Einwohner (N/EW)	Massgebliches Eigenkapital pro Einwohner (MEK/EW)
Belp	1.34	11'548	-53.74	6.71	36.06	54.62	16.79	-1'098.52	1'639.05
Ittigen	1.34	11'390	-30.30	11.61	111.82	7.69	12.64	814.00	1'497.00
Lyss	1.65	14'706	-54.40	7.20	70.60	57.00	10.20	-1'329.18	4'106.00
Münchenbuchsee	1.64	9'945	-42.00	18.10	225.00	43.90	11.00	-1'066.46	1'225.00
Münsingen	1.58	11'813	-36.40	7.20	64.80	38.60	11.10	869.62	1'845.17
Muri b.B.	1.20	12'750	-34.70	8.20	82.20	85.50	10.90	-847.00	3'622.00
Spiez	1.65	12'713	-63.90	13.10	248.50	48.80	5.90	-1'470.00	2'338.00
Vechigen	1.64	5'252	-117.10	7.00	115.40	19.00	11.10	-2'719.20	1'967.00
Worb	1.70	11'331	-10.80	7.40	143.20	65.40	8.20	-265.76	980.00
Zollikofen	1.40	10'392	-80.50	2.70	32.10	23.40	8.10	-1'636.00	1'964.00
Mediengemeinde			-95.50	10.77	107.50	44.60	10.00	-2'366.00	2'338.00

## 7.2 Allgemeiner Haushalt

Allgemeiner Haushalt	<u>Rechnung 2018</u> Wert	Kommentar/Interpretation
Selbstfinanzierungsgrad	177.7%	<b>Selbstfinanzierung in Prozent der Nettoinvestitionen.</b> Der Selbstfinanzierungsgrad gibt Antwort auf die Frage, inwieweit die Investitionen aus selbst erwirtschafteten Mitteln bezahlt werden können. <b>Richtwert: &gt; 100% ideal, 80 - 100% gut, &lt; 50% ungenügend</b>

## 7.3 Spezialfinanzierung Wasserversorgung

Spezialfinanzierung Wasserversorgung	<u>Rechnung 2018</u> Wert	Kommentar/Interpretation
Selbstfinanzierungsgrad	176.5%	<b>Selbstfinanzierung in Prozent der Nettoinvestitionen.</b> Der Selbstfinanzierungsgrad gibt Antwort auf die Frage, inwieweit die Investitionen aus selbst erwirtschafteten Mitteln bezahlt werden können. <b>Richtwert: &gt; 100% ideal, 80 - 100% gut, &lt; 50% ungenügend</b>
Kostendeckungsgrad	111.0%	<b>Aufwand in Prozent des Ertrags.</b> Der Kostendeckungsgrad gibt Antwort auf die Frage, wie weit der Aufwand aus selbst erarbeiteten Erträge gedeckt ist. <b>Richtwert: &gt; 100% = Ertragsüberschuss</b>
Werterhaltungsquote	10.2%	<b>Bestand Werterhalt in % des Wiederbeschaffungswertes</b>

## 7.4 Spezialfinanzierung Abwasserentsorgung

Spezialfinanzierung Abwasserentsorgung	<u>Rechnung 2018</u> Wert	Kommentar/Interpretation
Selbstfinanzierungsgrad	138.1%	<b>Selbstfinanzierung in Prozent der Nettoinvestitionen.</b> Der Selbstfinanzierungsgrad gibt Antwort auf die Frage, inwieweit die Investitionen aus selbst erwirtschafteten Mitteln bezahlt werden können. <b>Richtwert: &gt; 100% ideal, 80 - 100% gut, &lt; 50% ungenügend</b>
Kostendeckungsgrad	106.8%	<b>Aufwand in Prozent des Ertrags.</b> Der Kostendeckungsgrad gibt Antwort auf die Frage, wie weit der Aufwand aus selbst erarbeiteten Erträge gedeckt ist. <b>Richtwert: &gt; 100% = Ertragsüberschuss</b>
Werterhaltungsquote	13.5%	<b>Bestand Werterhalt in % des Wiederbeschaffungswertes</b>

## 7.5 Spezialfinanzierung Abfallbeseitigung

Spezialfinanzierung Abfallbeseitigung	<u>Rechnung 2018</u> Wert	Kommentar/Interpretation
Selbstfinanzierungsgrad	-	<b>Selbstfinanzierung in Prozent der Nettoinvestitionen.</b> Der Selbstfinanzierungsgrad gibt Antwort auf die Frage, inwieweit die Investitionen aus selbst erwirtschafteten Mitteln bezahlt werden können. <b>Richtwert: &gt; 100% ideal, 80 - 100% gut, &lt; 50% ungenügend</b>
Kostendeckungsgrad	95.5%	<b>Aufwand in Prozent des Ertrags.</b> Der Kostendeckungsgrad gibt Antwort auf die Frage, wie weit der Aufwand aus selbst erarbeiteten Erträge gedeckt ist. <b>Richtwert: &gt; 100% = Ertragsüberschuss</b>



## 8 ANTRAG DER EXEKUTIVE

### GENEHMIGUNG:

Gemäss Art. 71 GV (170.111) verabschiedet der Gemeinderat die Jahresrechnung 2018 der Einwohnergemeinde Worb:

#### ERFOLGSRECHNUNG

Aufwand <b>Gesamthaushalt</b>	CHF	53'089'028.89
Ertrag <b>Gesamthaushalt</b>	CHF	53'748'036.95
Aufwand-/Ertragsüberschuss	CHF	659'008.06

davon

Aufwand <b>Allgemeiner Haushalt</b>	CHF	47'722'249.46
Ertrag <b>Allgemeiner Haushalt</b>	CHF	48'090'380.80
Aufwand-/Ertragsüberschuss	CHF	368'131.34
Aufwand <b>Wasserversorgung</b>	CHF	1'796'358.53
Ertrag <b>Wasserversorgung</b>	CHF	1'994'222.98
Aufwand-/Ertragsüberschuss	CHF	197'864.45
Aufwand <b>Abwasserentsorgung</b>	CHF	2'244'777.55
Ertrag <b>Abwasserentsorgung</b>	CHF	2'397'696.40
Aufwand-/Ertragsüberschuss	CHF	152'918.85
Aufwand <b>Abfall</b>	CHF	1'325'643.35
Ertrag <b>Abfall</b>	CHF	1'265'736.77
Aufwand-/Ertragsüberschuss	CHF	-59'906.58

**INVESTITIONSRECHNUNG**

Ausgaben	CHF	5'314'105.42
Einnahmen	CHF	3'236'423.97
Nettoinvestitionen	CHF	2'077'681.45

**NACHKREDITE** (vgl. 11.8.2 Nachkredittabelle)

Total zu beschliessende Nachkredite bei Rechnungsabschluss	<b>CHF</b>	<b>10'273'665.01</b>
davon in die Kompetenz des Gemeinderates fallende <i>gebundene</i> Nachkredite	CHF	9'173'467.61
davon in die Kompetenz des Gemeinderates fallende <i>neue</i> Nachkredite	CHF	1'100'197.40

**Antrag und Beschluss:**

Der Gemeinderat hat die vorliegende, vom Departement Finanzen ausgearbeitete Jahresrechnung 2018 inklusive Berichterstattung gutgeheissen. Er beantragt dem Grossen Gemeinderat, in Anwendung von Art. 49 Abs. 1 Bst. a der Verfassung der Einwohnergemeinde Worb vom 13. Juni 1999 den folgenden

**Beschluss:**

1. Die Jahresrechnung per 31. Dezember 2018 mit Aktiven und Passiven von CHF 63'594'492.41 und einem Ertragsüberschuss von CHF 659'008.06 wird genehmigt.
2. Die Eröffnung dieses Beschlusses ist Sache des Gemeinderates.

Worb, 3. Juni 2019

Namens des Gemeinderates

Der Präsident:



Niklaus Gfeller

Der Sekretär:



Christian Reusser

Der Leiter der Finanzabteilung:



Jonas Weil

## 9 BESTÄTIGUNGSBERICHT

Wirtschaftsberatung  
Wirtschaftsprüfung  
Steuerberatung



### Bericht des Rechnungsprüfungsorgans zur Jahresrechnung 2018 an den Grossen Gemeinderat der Einwohnergemeinde Worb, Worb

Als Rechnungsprüfungsorgan haben wir die Jahresrechnung der Einwohnergemeinde Worb, bestehend aus Berichterstattung, Bilanz, Erfolgsrechnung, Investitionsrechnung, Geldflussrechnung und Anhang für das am 31. Dezember 2018 abgeschlossene Rechnungsjahr geprüft.

#### Verantwortung des Gemeinderates

Der Gemeinderat ist für die Aufstellung der Jahresrechnung in Übereinstimmung mit den kantonalen und kommunalen gesetzlichen Vorschriften verantwortlich. Diese Verantwortung beinhaltet die Ausgestaltung, Implementierung und Aufrechterhaltung eines internen Kontrollsystems mit Bezug auf die Aufstellung der Jahresrechnung, die frei von wesentlichen falschen Angaben als Folge von Verstössen oder Irrtümern ist. Darüber hinaus ist der Gemeinderat für die Anwendung sachgemässer Rechnungslegungsmethoden sowie die Vornahme angemessener Schätzungen verantwortlich.

#### Verantwortung des Rechnungsprüfungsorgans

Unsere Verantwortung ist es, aufgrund unserer Prüfung ein Prüfungsurteil über die Jahresrechnung abzugeben. Wir haben unsere Prüfung in Übereinstimmung mit den gesetzlichen Vorschriften und der Arbeitshilfe für Rechnungsprüfungsorgane (AH RPO, Ausgabe 2016) vorgenommen. Die Prüfung haben wir so zu planen und durchzuführen, dass wir hinreichende Sicherheit gewinnen, ob die Jahresrechnung frei von wesentlichen falschen Angaben ist.

Eine Prüfung beinhaltet die Durchführung von Prüfungshandlungen zur Erlangung von Prüfungsnachweisen für die in der Jahresrechnung enthaltenen Wertansätze und sonstigen Angaben. Die Auswahl der Prüfungshandlungen liegt im pflichtgemässen Ermessen des Prüfers. Dies schliesst eine Beurteilung der Risiken wesentlicher falscher Angaben in der Jahresrechnung als Folge von Verstössen oder Irrtümern ein. Bei der Beurteilung dieser Risiken berücksichtigt der Prüfer das interne Kontrollsystem, soweit es für die Aufstellung der Jahresrechnung von Bedeutung ist, um die den Umständen entsprechenden Prüfungshandlungen festzulegen, nicht aber um ein Prüfungsurteil über die Wirksamkeit des internen Kontrollsystems abzugeben. Die Prüfung umfasst zudem die Beurteilung der Angemessenheit der angewandten Rechnungslegungsmethoden, der Plausibilität der vorgenommenen Schätzungen sowie eine Würdigung der Gesamtdarstellung der Jahresrechnung. Wir sind der Auffassung, dass die von uns erlangten Prüfungsnachweise eine ausreichende und angemessene Grundlage für unser Prüfungsurteil bilden.

#### Prüfungsurteil

Nach unserer Beurteilung entspricht die Jahresrechnung für das am 31. Dezember 2018 abgeschlossene Rechnungsjahr den kantonalen und kommunalen gesetzlichen Vorschriften.

Wirtschaftsberatung  
Wirtschaftsprüfung  
Steuerberatung



### Berichterstattung aufgrund weiterer gesetzlicher Vorschriften

Wir bestätigen, dass wir die Anforderungen an die Befähigung gemäss Art. 123 GV und die besonderen Voraussetzungen gemäss Art. 124 GV erfüllen und keine mit unserer Unabhängigkeit nicht vereinbare Sachverhalte vorliegen.

Wir beantragen, die Jahresrechnung per 31. Dezember 2018 mit Aktiven und Passiven von CHF 63'594'492.41 und einem Ertragsüberschuss von CHF 659'008.06 zu genehmigen.

Gümligen, 26. April 2019

T+R AG

Thomas Fankhauser  
dipl. Treuhandexperte  
zugelassener Revisionsexperte

Adrian Steffen  
dipl. Treuhandexperte  
zugelassener Revisionsexperte

Leitender Revisor

## 10 GENEHMIGUNG DER JAHRESRECHNUNG

### Pendent:

Der Grosse Gemeinderat Worb hat die Jahresrechnung 2018 am 24.06.2019 gemäss dem vorstehenden Antrag des Gemeinderates vom 03.06.2019 genehmigt. Somit ist in Anwendung von Art. 49 Abs. 1 Bst. a der Verfassung der Einwohnergemeinde Worb vom 13. Juni 1999 der folgende **Beschluss** entstanden:

1. Die Jahresrechnung per 31. Dezember 2018 mit Aktiven und Passiven von CHF 63'594'492.41 und einem Ertragsüberschuss von CHF 659'008.06 wird genehmigt.
2. Die Eröffnung dieses Beschlusses ist Sache des Gemeinderates.

Worb, 24. Juni 2019

Namens des Gemeinderates

Niklaus Gfeller  
Gemeindepräsident

Christian Reusser  
Gemeindeschreiber

## 11 ANHANG

### 11.1 Regelwerk

#### 11.1.1 Angewendetes Regelwerk

Der Rechnungsabschluss der Gemeinde Worb ist in Übereinstimmung mit den geltenden kantonalen gesetzlichen Grundlagen erstellt worden.

Gemeindegesezt (GG, BSG 170.11)

Gemeindeverordnung (GV, BSG 170.111)

Direktionsverordnung über den Finanzhaushalt der Gemeinden (FHDV, BSG 170.511)

Diese orientieren sich gemäss Art. 70 Absatz 1 GG am Harmonisierten Rechnungslegungsmodell für die Kantone und Gemeinden, HRM2, laut Handbuch der Konferenz der Kantonalen Finanzdirektoren. Die kantonalen Bestimmungen weichen in einzelnen Bereichen von den Empfehlungen des HRM2 ab. Das Amt für Gemeinden und Raumordnung stellt eine Auflistung dieser Ausnahmen zur Verfügung unter [www.be.ch/gemeinden](http://www.be.ch/gemeinden) > Rubrik Gemeindefinanzen > HRM2 > Praxishilfen.

#### 11.1.2 Bewertung Finanzvermögen

Vermögenswerte im Finanzvermögen werden bilanziert, wenn sie einen künftigen Nutzen erbringen und ihr Wert verlässlich ermittelt werden kann. Sie werden bei erstmaliger Bilanzierung zu Anschaffungs- bzw. Herstellungskosten bilanziert. Entstehen der Gemeinde keine Kosten, wird zum Verkehrswert zum Zeitpunkt des Zugangs bilanziert. Folgebewertungen erfolgen zum Verkehrswert am Bilanzstichtag, wobei eine systematische Neubewertung bei Liegenschaften mit Ausnahme von Baurechten alle fünf Jahre oder bei Änderung des amtlichen Werts, bei allen anderen Vermögenswerten jährlich erfolgt. Die Bilanzwerte sind bei eingetretenen dauerhaften Wertminderungen oder Verlusten sofort zu berichtigen.

Im Rechnungsjahr **2018** erfolgten keine Wertberichtigungen, der Bestand der Neubewertungsreserve beträgt wie im Vorjahr **CHF 2'706'502.85**.

#### 11.1.3 Bewertung Verwaltungsvermögen

Vermögenswerte im Verwaltungsvermögen werden bilanziert, wenn sie einen künftigen mehrjährigen öffentlichen Nutzen hervorbringen und ihr Wert verlässlich ermittelt werden kann. Sie werden zu Anschaffungs- bzw. Herstellkosten nach der Nettomethode bilanziert und nach der definierten Nutzungsdauer linear abgeschrieben. Entstehen der Gemeinde keine Kosten, wird zum Verkehrswert zum Zeitpunkt des Zugangs bilanziert. Die Bilanzwerte sind bei eingetretenen dauerhaften Wertminderungen oder Verlusten sofort zu berichtigen. Die geltenden Anlagekategorien und Nutzungsdauern sind in Anhang 2 GV umschrieben.

### 11.1.4 Aktivierungsgrenzen

Allgemeiner Haushalt	CHF 100'000.00
Spezialfinanzierung Wasserversorgung	CHF 100'000.00
Spezialfinanzierung Abwasserentsorgung	CHF 100'000.00

### 11.1.5 Bestehendes Verwaltungsvermögen

Seit dem Übergang auf HRM2 im Jahr 2016 wird das bestehende Verwaltungsvermögen linear über 12 Jahre (= 8,33%) abgeschrieben. Bei einem Bestand per 01.01.2016 von CHF 11,8 Millionen ergibt dies ein Abschreibungsbedarf von rund **CHF 984'200.00** pro Jahr (vgl. Konto 211.3300.99 CHF 884'784.00 und Konto 525.3300.99 CHF 99'432.00). Davon ausgenommen sind die Positionen gemäss Ziffer 4.1.3 der Übergangsbestimmungen der GV.

## 11.2 Grundlagen der Jahresrechnung

Als Grundlage für die Jahresrechnung 2018 dienten das Budget 2018 und die Vorjahresrechnung 2017.

Genehmigung/Prüfung:

	<b>Budget 2018</b>	<b>Jahresrechnung 2017</b>
Gemeinderat	18. September 2017	4. Juni 2018
Bestätigungsbericht Rechnungsprüfungsorgan		18. Mai 2018
Grosser Gemeinderat	16. Oktober 2017	25. Juni 2018

## 11.3 Eigenkapitalnachweis

Eigenkapital per 01.01.2018			Veränderungsnachweis				Eigenkapital per 31.12.2018		
		CHF	Erhöhung (+) durch	CHF	Reduktion (-) durch	CHF			CHF
29	<b>Eigenkapital</b>	30'749'758		2'596'828		-666'072	29	<b>Eigenkapital</b>	32'680'514
290	<b>Verpflichtungen (+) bzw. Vorschüsse (-) gegenüber Spezialfinanzierungen</b>	2'843'954	<b>Einlagen in SF EK</b>	350'783	<b>Entnahmen aus SF EK</b>	-82'871	290	<b>Verpflichtungen (+) bzw. Vorschüsse (-) gegenüber Spezialfinanzierungen</b>	3'111'867
29000.01	SF Feuerwehr einseitig	404'231	525.3510.01	0	525.4510.01	-22'964	29000.01	SF Feuerwehr einseitig	381'267
29001.01	SF Wasserversorgung	648'724	350.9010.11	197'864	350.9011.11		29001.01	SF Wasserversorgung	846'588
29002.01	SF Abwasserentsorgung	1'528'468	355.9010.21	152'919	355.9011.21		29002.01	SF Abwasserentsorgung	1'681'387
29003.01	SF Abfall	262'531	360.9010.31		360.9011.31	-59'907	29003.01	SF Abfall	202'625
293	<b>Vorfinanzierungen</b>	17'160'235	<b>Einlagen in Vorfinanzierungen EK</b>	1'385'781	<b>Entnahmen aus Vorfinanzierungen des EK</b>	-91'069	293	<b>Vorfinanzierungen</b>	18'454'947
29300.01	Standingfonds Gde.Pers.	205'471	201.3893.01	30'000	201.4893.01	-42'415	29300.01	Standingfonds Gde.Pers.	193'056
29300.02	Parkplatzersatzabgaben	181'252		0		0	29300.02	Parkplatzersatzabgaben	181'252
29300.03	Liegenschaften FV	111'990	240.3893.01	31'760	240.4893.01	0	29300.03	Liegenschaften FV	143'750
29301.01	Wasserversorgung Werterhalt	7'578'970	350.3510.xx	777'692	350.4510.11	-32'132	29301.01	Wasserversorgung Werterhalt	8'324'530
29302.02	Abwasserentsorgung Werterhalt	9'082'552	355.3510.xx	546'329	355.4510.21	-16'522	29302.02	Abwasserentsorgung Werterhalt	9'612'359
294	<b>Reserven</b>	1'236'461	<b>Einlagen</b>	0	<b>Entnahmen</b>	0	294	<b>Reserven</b>	1'236'461
29400.01	Finanzpolitische Reserve	1'236'461	211.3894.01	0	2894.xx	0	29400.01	Finanzpolitische Reserve	1'236'461
296	<b>Neubewertungsreserve Finanzvermögen</b>	2'706'503	<b>Einlagen</b>	0	<b>Entnahmen</b>	0	296	<b>Neubewertungsreserve Finanzvermögen</b>	2'706'503
29600.01	Neubewertungsreserve FV	2'706'503	3896.xx	0	240.4896.01	0	29600.01	Neubewertungsreserve FV	2'706'503
29601	Schwankungsreserve		3896.xx		4896.xx		29601	Schwankungsreserve	
298	<b>Übriges Eigenkapital</b>	0	3898 <b>Einlagen übriges Eigenkapital</b>	0	4898 <b>Entnahmen übriges Eigenkapital</b>	0	298	<b>Übriges Eigenkapital</b>	0
299	<b>Bilanzüberschuss/-Fehlbetrag</b>	6'802'606		860'264		-492'132	299	<b>Bilanzüberschuss/-Fehlbetrag</b>	7'170'737
29900.01	Jahresergebnis	492'132	999.9000.01	368'131	29990.01	-492'132	29900.01	Jahresergebnis	368'131
29990.01	Kumulierte Ergebn. Vorjahre	6'310'473	29900.01	492'132			29990.01	Kumulierte Ergebn. Vorjahre	6'802'606

## 11.4 Rückstellungsspiegel

### Rückstellungen

#### 205 Kurzfristige Rückstellungen

Konto	Bezeichnung	Buchwert 01.01.2018	Veränderung			Buchwert 31.12.2018	Kommentar
			Bildung	Verwendung	Auflösung		
20500.01	Kurzfr. Rückstellungen Personal	233'498.70	29'181.45	0.00	-3'743.75	258'936.40	Rückstellung Ferien- und Zeitguthaben

#### 208 Langfristige Rückstellungen

Konto	Bezeichnung	Buchwert 01.01.2018	Veränderung			Buchwert 31.12.2018	Kommentar
			Bildung	Verwendung	Auflösung		
20830.01	Eigenversicherung	353'932.00	11'800.00	0.00	0.00	365'732.00	

<b>Total kurzfristige Rückstellungen</b>		233'498.70	29'181.45	0.00	-3'743.75	258'936.40	
<b>Total langfristige Rückstellungen</b>		353'932.00	11'800.00	0.00	0.00	365'732.00	
<b>Total Rückstellungen</b>		<b>587'430.70</b>	<b>40'981.45</b>	<b>0.00</b>	<b>-3'743.75</b>	<b>624'668.40</b>	



## 11.5 Beteiligungsspiegel

Beteiligungen (im Sinne der öffentlichen Aufgabenerfüllung)											
Name, Sitz Rechtsform	Tätigkeitsgebiet	Nominalka- pital (100%)	Eigentums- anteil	Stimmanteil - E: Exekutive - L: Legislative	Wesentliche Beteiligte	Buchwert per 31.12.	Anschaftungs- wert	Wesentliche Beteiligungen der Organisation	Rechnungslegungs- norm; Aussage zur Jahresrechnung	Zahlungsströme Berichtsjahr	Spezifische Risiken
<b>Gemeindeeigene Unternehmen (Anstalten) gem. Art. 64 Abs. 1 Bst. b GG</b>											
keine											
<b>Öffentlich-rechtliche Organisationen der interkommunalen Zusammenarbeit (Gemeindeverbände, Anstalten etc.)*</b>											
Schweizerischer Gemeindeverband	Die künftige Gestaltung der Raumentwicklung, die Finanzierung der Verkehrsinfrastruktur, die sichere Energieversorgung, die nachhaltige Finanzierung der Sozialwerke, die befriedigende Regelung der Unterkünfte und die Lösung weiterer Probleme im Asylbereich sowie die Bekämpfung der Armut sind Herausforderungen, die nur durch die enge Zusammenarbeit von Bund, Kantonen, Städten und Gemeinden bewältigt werden können.									jährlicher Beitrag nach Einwohnerzahl (110.3130.03)	
Schweizerischer Städteverband	Interessenvertretung auf nationaler und internationaler Ebene gegenüber Politik, Medien und Öffentlichkeit.									jährlicher Beitrag nach Einwohnerzahl (110.3130.03)	
Verband Bernischer Gemeinden	Unterstützung sämtlicher Bestrebungen zur Wahrung der Gemeindeautonomie. Träger der Organisation der betrieblichen Ausbildung in den bernischen Gemeindeverwaltungen im Rahmen der kaufmännischen Grundbildung.				Gemeinden, Gemeindeverbände, natürliche und juristische Personen					jährlicher Beitrag gemäss Statuten (110.3130.03)	Haftung: Verbandsvermögen
Verband des Gemeindegaders Region Konolfingen					Gemeinden des ehemaligen Amtes Konolfingen					jährlicher Beitrag gemäss Statuten (110.3130.03)	
<b>Juristische Personen des Privatrechts*</b>											
Berner Wanderwege, Sitz in Bern	Förderung des Wanderns und des Wandertourismus im Kanton Bern als gesundheitsförderndes, erholungs- und bewegungsorientiertes Erleben von Natur, Landschaft und Kultur				Einzel-, Frei- und Ehrenmitglieder, öffentlich-rechtliche Körperschaften					jährlicher Mitgliederbeitrag gemäss Statuten (550.3636.01)	Haftung: Vereinsvermögen
Bernische AHV-Zweigstellenleiterinnen und -leiter, Sitz am Wohnort des Präsidenten	Förderung der sachgerechten Erfüllung der Aufgaben einer bernischen AHV-Zweigstelle				Ehrenmitglieder, Leiter, Stellvertreter und übrige Mitarbeiter einer bernischen AHV-Zweigstelle sowie Mitarbeiter der Ausgleichskasse des Kantons Bern					jährlicher Mitgliederbeitrag gemäss Statuten (450.3130.03)	Haftung: Vereinsvermögen

Name, Sitz Rechtsform	Tätigkeitsgebiet	Nominalka- pital (100%)	Eigentums- anteil	Stimmanteil - E: Exekutive - L: Legislative	Wesentliche Beteiligte	Buchwert per 31.12.	Anschaffungs- wert	Wesentliche Beteiligungen der Organisation	Rechnungslegungs- norm; Aussage zur Jahresrechnung	Zahlungsströme Berichtsjahr	Spezifische Risiken
<b>Juristische Personen des Privatrechts*</b>											
Bernische Ortspolizeivereinigung, Sitz am Ort der Geschäftsleitung	Wahrung der ortspolizeilichen Interessen im allgemeinen und gegenüber dem Kanton Bern, einheitliche Umsetzung von polizeilichen Vorschriften, Unterstützung der Gemeinden bei der Erfüllung ihrer polizeilichen Aufgaben, Erfahrungsaustausch sowie die Erarbeitung von Problemlösungen				Gemeinden des Kantons Bern					jährlicher Mitgliederbeitrag gemäss Statuten (550.3636.01)	Haftung: Vereinsvermögen
Bernischer Zivilschutzverband, Sitz am Wohnort des Präsidenten	Erhaltung und Förderung der Akzeptanz des ZS als wesentliche Säule des Bevölkerungsschutzes, Wahrung der Interessen der Schutzdienstpflichtigen und der ZSO insbesondere der Führung, Stärkung des ZS als kompetenter Partner des Bevölkerungsschutzes, Förderung der Aus- und Weiterbildung in Zusammenarbeit mit den Partnern				Einzelpersonen, private und öffentlich- rechtliche Körperschaften					jährlicher Mitgliederbeitrag gemäss Statuten (530.3130.03)	Haftung: Verbandsvermögen
BKW AG, Sitz in Bern	Erhaltung von Beteiligungen an in- und ausländischen Unternehmen aller Art, insbesondere an solchen der Energiewirtschaft, der Energieindustrie und verwandter Geschäftsbereiche	3'500	1400 Aktien zu 2.50	L: Aktionärsstimm en		CHF 1'456				Bilanzkonto (10700.01)	Verlust im Wert der eingelegten Anteilen
Familienheimgeossenschaft Worb, Sitz in Worb	Beschaffung gesunde und billige Wohnungen	4'400	22 Anteile zu CHF 200			CHF 100.10				Bilanzkonto (10700.01)	Verlust im Wert der eingelegten Anteilen
Feuerwehrverband Kanton Bern (Bern- Mittelland), Sitz am Wohnort des jeweiligen Präsidenten	Förderung des gesetzlich und reglementarisch organisierten Feuerwehrdienstes sowie den verbandsmässigen Zusammenschluss aller Feuerwehren des Kantons Bern				FW-Organisationen, FW-Verbände, FW- Vereine, Ehrenmitglieder, Passivmitglieder					jährlicher Mitgliederbeitrag gemäss Statuten (525.3130.03)	Haftung: Vereinsvermögen
Genossenschaft EvK, Sitz in Grosshöchstetten	Förderung der Wohlfahrt der Bevölkerung im Gebiet des ehemaligen Amtsbezirks Konolfingen sowie den Gemeinden Bolligen, Stettlen und Vechigen				Vertreter der Gemeinden des Amtsbezirks Konolfingen sowie den Gemeinden Bolligen, Stettlen, Vechigen und Einzelmitglieder					Gemeindebeitrag (20921.01)	Haftung: nur Genossenschaftsvermögen
Genossenschaft Optima Solar, Sitz in Boll	Photovoltaische Stromerzeugung	18'000	18 Anteile zu CHF 1000			CHF 0				Bilanzkonto (14550.09)	Verlust im Wert der eingelegten Anteilen
Informationsstelle für Ausländerinnen- und Ausländerfragen ISA, Sitz in Bern	Befassung der Fragen um das Zusammenleben von Einheimischen und Migranten, Koordination und Unterstützung Integrationsbemühungen, Einsatz für Chancengleichheit für MigrantInnen.				Aktiv- und Förderungsmitglieder						Haftung: Vereinsvermögen

Name, Sitz Rechtsform	Tätigkeitsgebiet	Nominalkapital (100%)	Eigenumsanteil	Stimmanteil - E: Exekutive - L: Legislative	Wesentliche Beteiligte	Buchwert per 31.12.	Anschaftungswert	Wesentliche Beteiligungen der Organisation	Rechnungslegungsnorm; Aussage zur Jahresrechnung	Zahlungsströme Berichtsjahr	Spezifische Risiken
<b>Juristische Personen des Privatrechts*</b>											
Kantonale Planungsgruppe Bern, Sitz in Bern	Informiert, instruiert und berät seine Mitglieder in den Bereichen Raumplanung, Baurecht, Umweltschutz und Finanzhaushalt des öffentlichen Gemeinwesens.				öffentlich-rechtliche Körperschaften, Anstalten, Verbände, Vereine, Gesellschaften, Firmen, Einzelpersonen					jährlicher Mitgliederbeitrag gemäss Statuten (320.3130.03)	Haftung: Vereinsvermögen
KEWU AG, Sitz in Bolligen	Abfallentsorgung	44'700	447 Aktien zu CHF 100	L: Aktionärsstimmen	Gemeinden: Biglen, Bolligen, Ittigen, Krauchthal, Moosseedorf, Münchenbuchsee, Muri, Ostermundigen, Stettlen, Urtenen-Schönbühl, Vechigen, Worb, Zollikofen	CHF 0				Betriebsbeitrag (360.3635.31) Bilanzkonto (14540.01)	Verlust eingelegetes Kapital
Musikschule Worblental Kiestental, Sitz in Worb	Betrieb der Musikschule				Gemeinden: Grosshöchstetten, Konolfingen, Oberdiessbach, Vechigen, Worb, Zäziwil					Kostenbeitrag (20012.01)	
Regionalkonferenz Bern-Mittelland	Regionale Richt-, Gesamtverkehrs- und Siedlungsplanung sowie deren gegenseitige Abstimmung, regionale Kulturförderung, regionalen Aufgaben nach den Vorgaben der Gesetzgebung über die Regionalpolitik, Energieberatung und weitere Aufgaben, die ihr durch kantonales Gesetz übertragen sind. Sie entscheidet in diesen Bereichen verbindlich anstelle der Gemeinden.				Regionale Gemeinden					jährlicher Betriebsbeitrag gemäss Kulturverträge (113.3632.02)	
Schweizerischer Brunnenmeister-Verband, Sitz beim Sekretariat	Aus- und Weiterbildung der Mitglieder, Förderung durch fachtechnische Informationen und Stärkung ihrer Stellung in Belangen der Wasserversorgung				Brunnenmeister, Einzelpersonen Wasserversorgung, Unternehmen und Betriebe, weitere Interessierte					jährlicher Mitgliederbeitrag gemäss Statuten (350.3130.13)	Haftung: Verbandsvermögen
Schweizerischer Feuerwehrverband (Organisation der Arbeitswelt Feuerwehr), Sitz beim Sekretariat	Zusammenschluss der Vereinigung Schweizerischer Berufsfeuerwehren (VSBF), des Schweizerischen Feuerwehrverbandes (SFV) und der Vertretung der Arbeitnehmenden (VPOD)									jährlicher Mitgliederbeitrag gemäss Statuten (525.3130.03)	Haftung: Vereinsvermögen
Schweizerischer Verein des Gas- und Wasserfaches, Sitz am Ort der Geschäftsstelle Zürich	Nachhaltige Wasser-, Gas- und Wärmeversorgung				Kollektiv-, Einzel-, Frei- und Ehrenmitglieder					jährlicher Mitgliederbeitrag gemäss Statuten (350.3130.13)	Haftung: Vereinsvermögen

Name, Sitz Rechtsform	Tätigkeitsgebiet	Nominalka- pital (100%)	Eigentums- anteil	Stimmanteil - E: Exekutive - L: Legislative	Wesentliche Beteiligte	Buchwert per 31.12.	Anschaffungs- wert	Wesentliche Beteiligungen der Organisation	Rechnungslegungs- norm; Aussage zur Jahresrechnung	Zahlungsströme Berichtsjahr	Spezifische Risiken
<b>Juristische Personen des Privatrechts*</b>											
Schweizerischer Zivilschutzverband, Sitz beim Sekretariat	Wahrung der Interessen der Zivilschutzorganisationen auf gesamtschweizerischer Ebene				Aktiv-, Passiv-, Frei- und Ehrenmitglieder					jährlicher Mitgliederbeitrag gemäss Statuten (530.3130.03)	Haftung: Verbandsvermögen
Stiftung Kornhausbibliotheken	Sie ist politisch und konfessionell neutral und gewährleistet die professionelle Führung der angeschlossenen Bibliotheken.				Gemeinden					jährlicher Beitrag (166.3636.04)	Die Stiftung wird von den Gemeinden und vom Kanton finanziell getragen.
Stiftung Landschaftsschutz Schweiz	Die Stiftung strebt die Erhaltung, Pflege und Aufwertung der schützenswerten Landschaft in der Schweiz an.									jährlicher Beitrag (314.3130.03)	Haftung: Stiftungsvermögen
Stiftung Praktischer Umweltschutz Schweiz Pusch, Sitz in Zürich	Leistet Beitrag zum angewandten Umweltschutz				natürliche und juristische Personen, öffentliche Körperschaften					jährlicher Mitgliederbeitrag gemäss Statuten (314.3130.03)	Haftung: Stiftungsvermögen
Tennisclub Worb	Pflege und Förderung des Tennissports.				Einzelmitglieder					jährlicher Beitrag gemäss Statuten (113.3636.03)	Haftung: Clubvermögen
Wohnungsbaugenossenschaft Worb, Sitz in Worb	Beschaffung gesunde und billige Wohnungen	2'000	2 Anteile zu CHF 1'000			CHF 65				Bilanzkonto (10700.01)	Verlust im Wert der eingelegten Anteilen
Trägerverein Energiestadt, Sitz bei Geschäftsstelle	Zweck des Vereines ist die Förderung einer nachhaltigen Energie- und Klimapolitik auf kommunaler Ebene.				Städte, Gemeinden, öffentliche Körperschaften, natürliche und juristische Personen					jährlicher Mitgliederbeitrag gemäss Statuten (314.3130.03)	Haftung: Vereinsvermögen
Trägerverein offene Kinder- und Jugendarbeit Worb, Sitz in Worb	Förderung der Entwicklung von Kindern, Jugendlichen und jungen Erwachsenen zu gesunden, selbständigen und verantwortungsbewussten Mitgliedern des Worber Gemeinwesens mit Zukunftsperspektive				natürliche und juristische Personen					jährlicher Mitgliederbeitrag (436.3636.08)	Haftung: Vereinsvermögen
Verband für Elektro-, Energie- und Informationstechnik (Electrosuisse), Sitz in Fehraltorf	Informations-, Energie- und Elektrotechnik sowie der damit verbundenen System- und Umweltaspekte				Einzelmitglieder, Unternehmungen, öffentlich-rechtliche Körperschaften, Verbände, Organisationen, Bildungsstätte					jährlicher Mitgliederbeitrag gemäss Statuten (351.3130.13)	Haftung: Verbandsvermögen
Verband Schweizerische Abwasser- und Gewässerfachleute, Sitz an der Geschäftsstelle	Förderung des Gewässerschutzes, Wissenschaft und Forschung, beruflichen Aus- und Weiterbildung sowie nachhaltige Entwicklung der Wasserwirtschaft.				Kollektiv-, Einzel-, Frei- und Ehrenmitglieder					jährlicher Mitgliederbeitrag gemäss Statuten (355.3130.23)	

Name, Sitz Rechtsform	Tätigkeitsgebiet	Nominalka- pital (100%)	Eigentums- anteil	Stimmanteil - E: Exekutive - L: Legislative	Wesentliche Beteiligte	Buchwert per 31.12.	Anschaffungs- wert	Wesentliche Beteiligungen der Organisation	Rechnungslegungs- norm; Aussage zur Jahresrechnung	Zahlungsströme Berichtsjahr	Spezifische Risiken
<b>Juristische Personen des Privatrechts*</b>											
Verein Berner Tagesschulen, Sitz in Bern	Der Verein fördert den Ausbau und die qualitative Weiterentwicklung von öffentlichen Tagesschulen im Kanton Bern.				Kollektiv- und Einzelmitglieder					jährlicher Mitgliederbeitrag gemäss Statuten (176.3130.03)	Haftung: Vereinsvermögen
Verein Bibliothek Rüfenacht	Dient der Bevölkerung als Zentrum für Information, Begegnung, Bildung, Kulturpflege, Freizeitgestaltung und Unterhaltung.				Einzelmitglieder					jährlicher Beitrag gemäss Statuten (166.3636.05)	Haftung: Vereinsvermögen
Verein Schweizerischer Verband der Strassen- und Verkehrsfachleute, Sitz am Ort der Geschäftsstelle	Förderung eines nachhaltigen Verkehrswesens und der entsprechenden Infrastrukturanlagen in technischen, ökonomischer und ökologischer Hinsicht.				Einzelmitglieder, Institutionen					jährlicher Mitgliederbeitrag gemäss Statuten (330.3130.03)	Haftung: Vereinsvermögen
<b>Mitgliedschaften in einfachen Gesellschaften, Kollektiv- und Kommanditgesellschaften*</b>											
keine											
<b>Vertragliche Beziehungen zur Erfüllung von Gemeindeaufgaben*</b>											
keine											

\*s Art. 32 g Bst. b-e FHDV

Es sind nur für die Gemeinde wesentliche Beteiligungen aufgeführt.

## 11.6 Gewährleistungsspiegel

Name, Sitz, Rechtsform	Eigentümer wesentliche Miteigentümer	Angaben zu den gesicherten Leistungen Art, Betrag, Verfall, Zinsangaben usw.)	Zahlungsströme im Berichtsjahr	Spezifische zusätzliche Angaben
<b>Privatrechtliche Unternehmen (nach OR/ZGB)</b>				
<b>Öffentlich-rechtliche Unternehmen (nach Gemeindegesetz)</b>				
Sportzentrum Worb AG	Einwohnergemeinde Worb	Bereitstellen von Mitteln für den Betrieb, Unterhalt und Erneuerung des Freibades und der Kunsteisbahn; jährliche Einlage in die Spezialfinanzierung CHF 780'000.00	768'549.00	Reglement über die Spezialfinanzierung Freibad und Kunsteisbahn vom 21.05.2017
<b>Öffentlich-rechtliche Verträge</b>				
<b>Weitere Verpflichtungen (Altlasten, Leasing usw.)</b>				
Erbschaft Ida Schilt-Gerber		CHF 25'000.00		Abgeltung allfälliger Ansprüche berechtigter Erben

## 11.7 Anlagespiegel

### 11.7.1 Anlagespiegel Finanzvermögen

Gemeinde Worb

**Anlagespiegel Finanzvermögen**

\*\*\*

	Anschaffungskosten				kumulierte Wertberichtigungen						Buchwerte		Versich. werte
	AW per 1.1.2018	Zuwachs/ Zugänge	Abgänge	Umglieder- ungen	AW per 31.12.2018	Stand per 1.1.2018	Wert- minder.	Aufwert- ungen	Umglieder- ungen	Stand per 31.12.2018	BW netto 31.12.2018	davon in Leasing	
<b>107 Total Finanzanlagen</b>	<b>11'702.00</b>	<b>0.00</b>	<b>0.00</b>	<b>0.00</b>	<b>11'702.00</b>	<b>69'434.00</b>	<b>0.00</b>	<b>-15'050.00</b>	<b>0.00</b>	<b>84'484.00</b>	<b>96'186.00</b>		
1070 Total Aktien und Anteilscheine	11'702.00	0.00	0.00	0.00	11'702.00	69'434.00	0.00	-15'050.00	0.00	84'484.00	96'186.00		
1079 Total Übrige langfristige Finanzanlagen	0.00	0.00	0.00	0.00	0.00	0.00	0.00	0.00	0.00	0.00	0.00		
<b>108 Finanzvermögen Sachanlagen</b>	<b>5'025'027.85</b>	<b>0.00</b>	<b>0.00</b>	<b>0.00</b>	<b>5'025'027.85</b>	<b>2'682'140.55</b>	<b>0.00</b>	<b>0.00</b>	<b>0.00</b>	<b>2'682'140.55</b>	<b>7'707'168.40</b>		
1080 Grundstücke unüberbaut	3'192'143.25	0.00	0.00	0.00	3'192'143.25	1'763'750.05	0.00	0.00	0.00	1'763'750.05	4'955'893.30		
1084 Gebäude Finanzvermögen (entwidmet)	1'832'884.60	0.00	0.00	0.00	1'832'884.60	918'390.50	0.00	0.00	0.00	918'390.50	2'751'275.10		

## 11.7.2 Anlagespiegel Sachanlagen Verwaltungsvermögen

Gemeinde Worb

	Anschaffungskosten				kumulierte ordentliche Abschreibungen					Buchwerte			
	AW per 1.1.2018	Zuwachs/ Zugänge	Abgänge	Umglieder.	AW per 31.12.2018	Stand per 1.1.2018	Planm. Abschr.	Aus.plan. Abschr.	Wertkorr.	Stand per 31.12.2018	BW netto 31.12.2018	davon in Leasing	Versich. werte
<b>140 Sachanlagen Verwaltungsvermögen</b>	7'886'702.75	1'817'410.00	0.00	249'521.35	9'953'634.10	-480'049.25	280'489.35	0.00	0.00	-760'538.60	9'193'095.50		
1401 Strassen/Verkehrwege	196'917.90	9'017.45	0.00	124'070.15	330'005.50	-17'347.90	13'303.60	0.00	0.00	-30'651.50	299'354.00		
1402 Wasserbau	779'210.00	-72'056.80	0.00	38'088.10	745'241.30	-54'232.00	14'188.65	0.00	-8'779.65	-77'200.30	668'041.00		
1403 Tiefbauten übrige	2'611'394.20	763'577.70	0.00	589'281.35	3'964'253.25	-47'200.20	54'032.05	0.00	0.00	-101'232.25	3'863'021.00		
1404 Hochbauten	2'128'291.40	585'577.80	0.00	0.00	2'713'869.20	-150'203.40	109'184.80	0.00	0.00	-259'388.20	2'454'481.00		
1406 Mobilien	973'421.50	54'431.55	0.00	0.00	1'027'853.05	-100'996.50	83'255.55	0.00	0.00	-184'252.05	843'601.00		
1407 Anlagen im Bau	1'172'136.90	445'311.60	0.00	-501'918.25	1'115'530.25	-105'391.40	0.00	0.00	8'779.65	-96'611.75	1'018'918.50		
1409 Übrige Sachanlagen *(ohne 14099)	25'330.85	31'550.70	0.00	0.00	56'881.55	-4'677.85	6'524.70	0.00	0.00	-11'202.55	45'679.00		
<b>149 Bestehendes Verwaltungsvermögen</b>	11'810'590.57	0.00	0.00	0.00	11'810'590.57	-1'968'431.57	984'216.00	0.00	0.00	-2'952'647.57	8'857'943.00		
1490 Allgemeiner Haushalt	10'617'405.97	0.00	0.00	0.00	10'617'405.97	-1'769'567.97	884'784.00	0.00	0.00	-2'654'351.97	7'963'054.00		
1491 Wasserversorgung	1.00	0.00	0.00	0.00	1.00	0.00	0.00	0.00	0.00	0.00	1.00		
1492 Abwasserentsorgung	1.00	0.00	0.00	0.00	1.00	0.00	0.00	0.00	0.00	0.00	1.00		
1494 Feuerwehr	1'193'182.60	0.00	0.00	0.00	1'193'182.60	-198'863.60	99'432.00	0.00	0.00	-298'295.60	894'887.00		



### 11.7.3 Anlagespiegel Übriges Verwaltungsvermögen

Gemeinde Worb

#### Anlagespiegel Übriges Verwaltungsvermögen

	Anschaffungskosten				kumulierte ordentliche Abschreibungen						Buchwerte		Versich. werte
	AW per 1.1.2018	Zuwachs/ Zugänge	Abgänge	Umglieder.	AW per 31.12.2018	Stand per 1.1.2018	Planm. Abschr.	Aus.plan. Abschr.	Wertkorr.	Stand per 31.12.2018	BW netto 31.12.2018	davon in Leasing	
<b>142 Immaterielle Anlagen VV</b>	<b>272'709.40</b>	<b>35'212.30</b>	<b>0.00</b>		<b>307'921.70</b>	<b>-88'786.40</b>	<b>48'731.30</b>	<b>0.00</b>	<b>0.00</b>	<b>-137'517.70</b>	<b>170'404.00</b>		
1420 Software	146'399.10	4'312.30	0.00		150'711.40	-29'280.10	30'358.30	0.00	0.00	-59'638.40	91'073.00		
1427 Immat. Anlagen in Realisierung	0.00	30'900.00	0.00		30'900.00	0.00	0.00	0.00	0.00	0.00	30'900.00		
1421 & 1429 übrige immaterielle Anlagen	126'310.30	0.00	0.00		126'310.30	-59'506.30	18'373.00	0.00	0.00	-77'879.30	48'431.00		
<b>144 Darlehen VV</b>	<b>7'504'000.00-2'337'190.37</b>		<b>0.00</b>		<b>5'166'809.63</b>	<b>0.00</b>	<b>0.00</b>	<b>0.00</b>	<b>0.00</b>	<b>0.00</b>	<b>5'166'809.63</b>		
1441-1447 Darlehen	7'504'000.00-2'337'190.37		0.00		5'166'809.63	0.00	0.00	0.00	0.00	0.00	5'166'809.63		
<b>145 Beteiligungen VV</b>	<b>3'118'177.00 2'328'478.17</b>		<b>0.00</b>		<b>5'446'655.17</b>	<b>-370'000.00</b>	<b>0.00</b>	<b>0.00</b>	<b>-158'478.17</b>	<b>-528'478.17</b>	<b>4'918'177.00</b>		
1452 -1456 Beteiligungen	3'118'177.00 2'328'478.17		0.00		5'446'655.17	-370'000.00	0.00	0.00	-158'478.17	-528'478.17	4'918'177.00		

## 11.8 Kreditkontrolle

### 11.8.1 Verpflichtungskredite für Investitionen

Gemeinde Worb

#### Verpflichtungskredite für Investitionen

Kreditbeschluss				Kreditkontrolle							
Organ	Datum	Kreditsumme (brutto)	Objektbezeichnung	Kumulierte Ausgaben* 01.01.2018	Investitions- ausgaben	Kumulierte Ausgaben* 31.12.2018	in CHF Kumulierte Einnahmen 01.01.2018	Investitions- einnahmen	Kumulierte Einnahmen 31.12.2018	Saldo	Abrechnungs- datum
<b>INVESTITIONSRECHNUNG INSTITUTIONELL</b>											
<b>1</b>											
<b>Präsidialabteilung</b>											
110.5060.03	GR	30.01.2017	149'000.00	Telefonie, Wechsel auf VoIP (Schulen, Werkhof, FWM)	164'264.55	164'264.55				-15'264.55	29.01.2018
110.5200.01	GR	05.12.2016	148'000.00	Ersatz Software Sozialdienste	146'399.10	4'312.30	150'711.40			-2'711.40	20.08.2018
166.5040.01	GR	28.01.2002	363'000.00	Kauf Gemeindebibliothek						363'000.00	
166.5060.01	GR	08.05.2017	130'000.00	Gemeindebibliothek, Einrichtung	131'562.55	131'562.55				-1'562.55	20.08.2018
170.5060.01	GGR	12.11.2018	841'000.00	Informatik an den Schulen, Ersatz Hardware						841'000.00	
<b>3</b>											
<b>Bauabteilung</b>											
300.5290.01	GR	15.09.2014	67'000.00	Überprüfung Hauswartekonzept	69'294.05	69'294.05				-2'294.05	
300.5290.02	GR	12.08.2013	46'500.00	Grundlagenerarbeitung Gärtneraufträge	34'020.00	34'020.00				12'480.00	
311.5040.03	GR	14.08.2017	80'000.00	Projektierung Neubau Kunstrasenspielfeld	18'477.00	11'680.10	30'157.10			49'842.90	
312.5040.01	GGR	12.09.2016	272'200.00	Spielplatz Robi, Neugestaltung (Liegensch.)	315'760.55	7'019.05	322'779.60			-50'579.60	10.12.2018
312.5060.01	GGR	12.09.2016	63'800.00	Spielplatz Robi, Neugestaltung (Mobiliar)	44'592.25	44'592.25				19'207.75	10.12.2018
312.6320.01				Spielplatz Robi Rüfenacht, Beiträge aus Fonds				202'359.05	202'359.05		
312.6360.01				Beiträge an Neugestaltung Spielplatz Robi			133'566.10	19'700.00	153'266.10		
316.5020.01	GA	07.03.2010	20'340'000.00	Wasserbauplan Worble	1'948'963.20	194'646.30	2'143'609.50	12'590'693.55	12'590'693.55	18'196'390.50	
316.5020.02	GA	07.03.2010		WBP Worble Abschnitt 1A	3'050'140.65	8'705.95	3'058'846.60			-3'058'846.60	
316.5020.03	GA	07.03.2010		WBP Worble Abschnitt 1B	914'934.25		914'934.25			-914'934.25	
316.5020.04	GA	07.03.2010		WBP Worble Abschnitt 2	7'366'052.00	276'885.00	7'642'937.00			-7'642'937.00	
316.5020.05	GA	07.03.2010		WBP Worble Abschnitt 3	2'541'849.50	88'950.65	2'630'800.15			-2'630'800.15	
316.5020.06	GA	07.03.2010		WBP Worble Abschnitt 4	2'776'635.25	15'560.00	2'792'195.25			-2'792'195.25	
316.5020.07	GR	19.12.2011	109'000.00	Teilerbauwerk Richigegrabe	42'960.95	17'126.60	60'087.55	16'629.60	16'629.60	48'912.45	

## Verpflichtungskredite für Investitionen

Kreditbeschluss					Kreditkontrolle				Saldo	Abrechnungs- datum
Organ	Datum	Kreditsumme (brutto)	Objektbezeichnung	Kumulierte Ausgaben* 01.01.2018	Investitions- ausgaben	Kumulierte Ausgaben* 31.12.2018	in CHF Kumulierte Einnahmen 01.01.2018	Investitions- einnahmen		
316.6300.01			Bundesbeiträge Wasserbauplan				1'468'750.60	326'906.85	1'795'657.45	
316.6310.01			Kantonsbeiträge Wasserbauplan				1'123'892.65	329'897.85	1'453'790.50	
316.6310.02			Kantonsbeitrag Teilerbauwerk Richtigegrabe					5'369.85	5'369.85	
320.5290.01	GR	03.09.2012	783'000.00 Ortsplanung inkl. Energierichtplan	670'118.95	126'253.80	796'372.75				-13'372.75
320.5290.02			Zentrumsgestaltung Rüfenacht	5'955.45		5'955.45				-5'955.45
320.5290.03	GR	19.11.2007	40'000.00 Ortsplanung Einführung GIS	22'996.25		22'996.25				17'003.75
320.5290.04	GR	05.11.2012	60'000.00 Umgestaltung Bahnhof-/Schulhausstr./SA Zentr.	35'323.20		35'323.20				24'676.80
325.5290.01	GR	02.07.2018	1'750'000.00 Vollnumerik, Aufarbeitung ländliche Gebiete							1'750'000.00
330.5010.01	GR	29.02.2016	140'000.00 Sanierung Mattenstrasse	18'619.70	114'467.90	133'087.60				6'912.40
330.5010.02	GR	10.08.2015	50'810.00 Kleintiertunnel Spange Nord	35'892.10		35'892.10				14'917.90
330.5010.03	GR	19.05.2008	1'000'000.00 Verkehrssanierung Worb	836'822.60	9'596.60	846'419.20				153'580.80
330.5010.04	GGR	22.06.2015	332'000.00 ESP Wobo Süd N9, Geh- + Radweg	5'000.00		5'000.00				327'000.00
330.5010.05	GR	16.12.2004	3'900'000.00 Verkehrssan. Worb Eisenbahnbauprojekt	3'156'982.00		3'156'982.00				743'018.00
330.5010.06	GR	05.07.2004	30'800.00 Kantonsstr. Lärmschutzmassn. Worb-Ried	34'426.10		34'426.10				-3'626.10
330.5010.07	GR	05.07.2004	177'000.00 Kantonsstr. Lärmschutzmassn. Rüfenacht-Ost	235'734.45		235'734.45				-58'734.45
330.5010.08	GR	13.09.2004	760'000.00 Lindhalde Ost Worb, Erschliessung	627'495.05		627'495.05	495'061.50		495'061.50	132'504.95
330.5010.09	GR	23.06.2008	245'000.00 Erschliessung Gschneit, 2. Etappe	234'009.90		234'009.90				10'990.10
330.5010.10	GR	29.05.2007	495'000.00 Gemeindestrassennetz Sanierung	415'625.05		415'625.05	5'000.00		5'000.00	79'374.95
330.5010.11	GR	14.12.2009	19'000.00 Brücken, San. Brüelmoos/Rückbau Breichematt	17'709.60		17'709.60				1'290.40
330.5010.12	GR	07.05.2007	576'000.00 Kantonsstr. Richigen (T10), Verkehrssicherheit	622'298.80		622'298.80	20'812.50		20'812.50	-46'298.80
330.5010.13	GR	05.07.2004	88'000.00 Kantonsstr. Rüfenacht (T10), Worbstr. Gehweg	123'172.40		123'172.40				-35'172.40
330.5010.14	GR	13.09.2004	148'000.00 Gehwegweiterung für Schulwegsicherung	115'129.30		115'129.30				32'870.70

## Verpflichtungskredite für Investitionen

Kreditbeschluss				Kreditkontrolle							
Organ	Datum	Kreditsumme	Objektbezeichnung	Kumulierte Ausgaben* 01.01.2018	Investitions- ausgaben	Kumulierte Ausgaben* 31.12.2018	in CHF Kumulierte Einnahmen 01.01.2018	Investitions- einnahmen	Kumulierte Einnahmen 31.12.2018	Saldo	Abrechnungs- datum
330.5010.15	GGR	12.11.2018	517'000.00 Sanierung Bachstrasse		35'695.35	35'695.35				481'304.65	
330.5010.17	GGR	10.09.2018	532'500.00 Zentrum Rüfenacht, Umgestaltung Strassen		485.35	485.35				532'014.65	
330.5030.01	GR	27.02.2017	148'600.00 Multifunktionsplatz Stämematt	156'561.80	914.85	157'476.65				-8'876.65	
330.5290.01	GR	23.05.2011	70'000.00 Strassenerhaltungsmanagement	57'350.00		57'350.00				12'650.00	
330.5650.01	GGR	10.09.2018	532'500.00 Zentrum Rüfenacht, Investitionsbeitrag Dorfplatz		485.30	485.30				532'014.70	
332.5010.04	GGR	08.09.2014	1'047'600.00 Übernahme öffentliche Beleuchtung von BKW	1'047'600.00		1'047'600.00					
335.5060.02	GR	04.12.2017	100'000.00 Anschaffung Radlader (Ersatz Stapler)		94'564.55	94'564.55				5'435.45	18.06.2018
350.5031.01	GGR	07.12.2015	498'000.00 WV Netzersatz Schulhausstrasse	408'496.15	6'508.85	415'005.00				82'995.00	15.10.2018
350.5031.02	GR	05.10.2015	148'000.00 Netzersatz Augsburgereitung	82'872.85		82'872.85				65'127.15	
350.5031.03	GGR	14.11.2016	1'669'000.00 Netzersatz Rubigenstrasse	223'388.35	44'100.25	267'488.60				1'401'511.40	
350.5031.04	GGR	14.11.2016	Netzersatz Bernstrasse	563'660.85	41'716.95	605'377.80				-605'377.80	
350.5031.05	GGR	14.11.2016	Netzersatz Bahnhofstrasse	17'121.10	451'821.45	468'942.55				-468'942.55	
350.5031.07	GGR	09.11.2009	1'360'000.00 Netzerweiterung Wislen/Hofmatt/Lauigasse	1'208'480.45	102.45	1'208'582.90				151'417.10	
350.5031.08	GR	16.11.2015	148'000.00 Pumpenersatz Altägerten	120'554.05		120'554.05				27'445.95	12.03.2018
350.5031.10	GGR	22.06.2015	520'000.00 ESP Worboden Süd N9, Ersatz/Ergänzung Teil 1	295'911.45		295'911.45				224'088.55	
350.5031.11	GR	17.11.2003	507'000.00 Netzerweiterung innerhalb ESP Worboden	384'276.35		384'276.35	15'000.00		15'000.00	122'723.65	
350.5031.12	GR	01.09.2008	80'000.00 Netzersatz Luzernstrasse Richigen	73'786.15		73'786.15				6'213.85	
350.5031.13	GR	13.09.2004	147'000.00 Netzerweiterung Lindhalde Ost Worb	99'318.85		99'318.85	6'000.00		6'000.00	47'681.15	
350.5031.14	GR	09.02.2004	237'000.00 Netzerweiterung Murmoos Rüfenacht	183'376.20		183'376.20				53'623.80	
350.5031.15	GR	15.01.2007	168'000.00 Lochiweg, Leitungssanierung 07	123'247.35		123'247.35	3'000.00		3'000.00	44'752.65	
350.5031.16	GR	28.06.2010	53'000.00 Wasserleitung RBS Scheyenholz	35'939.05		35'939.05	3'000.00		3'000.00	17'060.95	
350.5031.17	GR	21.05.2012	65'000.00 Ersatz Detailerschliessungsleitung Bachweg	59'297.10		59'297.10				5'702.90	

## Verpflichtungskredite für Investitionen

Kreditbeschluss					Kreditkontrolle					Saldo	Abrechnungs- datum
Organ	Datum	Kreditsumme (brutto)	Objektbezeichnung	Kumulierte Ausgaben* 01.01.2018	Investitions- ausgaben	Kumulierte Ausgaben* 31.12.2018	in CHF Kumulierte Einnahmen 01.01.2018	Investitions- einnahmen	Kumulierte Einnahmen 31.12.2018		
350.5031.18	GR	22.11.2010	98'000.00 Leitungersatz Richigengraben-Buechlistrasse	93'003.50		93'003.50				4'996.50	
350.5031.19	GR	04.02.2008	877'000.00 Netzerweiterung Richigen-Enggiststein	763'946.20		763'946.20	9'000.00		9'000.00	113'053.80	
350.5031.20	GR	23.06.2008	160'000.00 Gewerbezone Gschneit Worb SBB	145'962.00		145'962.00	9'000.00		9'000.00	14'038.00	
350.5031.21	GR	12.02.2018	149'000.00 Netzersatz Zentrum Sonne Rüfenacht							149'000.00	
350.5031.22	GGR	12.11.2018	338'000.00 Netzersatz Bachstrasse		15'630.00	15'630.00				322'370.00	
350.5031.23	GGR	10.09.2018	400'000.00 Netzersatz Richigenstrasse		7'748.05	7'748.05				392'251.95	
350.5031.24	GR	17.12.2018	95'000.00 Netzerweiterung Ringschluss Worboden							95'000.00	
350.5031.25			390'000.00 Netzersatz Bleiche							390'000.00	
350.5060.01	GR	05.11.2012	30'000.00 Ersatz Betriebsfahrzeug Renault Kangoo	27'485.40		27'485.40				2'514.60	
350.5291.01	GR	26.03.2012	76'000.00 Generelle Wasserversorgungsplanung (GWP)	73'580.90		73'580.90				2'419.10	
350.6310.01			Kantonsbeiträge Wasserversorgung				90'000.00	15'000.00	105'000.00		
355.5032.01	GGR	24.06.2013	240'000.00 Netzanpassung und -erweiterung ESP Wobo	97'366.15		97'366.15				142'633.85	
355.5032.02	GR	09.02.2004	204'000.00 Netzerweiterung Murmoos Rüfenacht	167'272.00		167'272.00				36'728.00	
355.5032.03	GR	07.04.2015	53'000.00 Netzersatz Lauigasse-Mülacher							53'000.00	26.02.2018
355.5032.04	GGR	16.03.2015	Sanierung Worble-Kanal (GEP MP3)	37'747.25	29'625.85	67'373.10				-67'373.10	
355.5032.05	GGR	16.03.2015	Netzverbindung Worble-Wydenkanal Bernstr./Kirchw. (GEP MP3)	650'700.20	1'066.05	651'766.25				-651'766.25	
355.5032.06	GGR	16.03.2015	Netzverbindung Wyden-/Worblenkanal Eigerkreisel (GEP MP3)	250'285.20	39'103.20	289'388.40				-289'388.40	
355.5032.07	GR	23.02.2004	171'000.00 Netzerweiterung Lindhalde Ost Worb	108'765.25		108'765.25				62'234.75	
355.5032.08	GR	29.06.2015	150'000.00 San. öffentl. Leitungsnetz AWE	64'511.45		64'511.45				85'488.55	
355.5032.09	GGR	14.11.2016	413'000.00 Leitungsvergrößerung Bahnhofstrasse	15'750.00	233'771.35	249'521.35				163'478.65	
355.5032.10	GGR	12.12.2011	ARA Rüfenacht, Rechensiebanlage (GEP MP2)	447'245.50		447'245.50				-447'245.50	10.09.2018

## Verpflichtungskredite für Investitionen

Kreditbeschluss				Kreditkontrolle						Abrechnungs- datum	
Organ	Datum	Kreditsumme (brutto)	Objektbezeichnung	Kumulierte Ausgaben* 01.01.2018	Investitions- ausgaben	Kumulierte Ausgaben* 31.12.2018	in CHF Kumulierte Einnahmen 01.01.2018	Investitions- einnahmen	Kumulierte Einnahmen 31.12.2018		Saldo
355.5032.12	GR	08.08.2005	123'800.00 Verbindungsleitung Langenloh	89'740.35		89'740.35	26'811.00		26'811.00	34'059.65	
355.5032.13	GGR	12.12.2011	Netzersatz alte Bernstr. + Längimoostr. (GEP MP2)	747'379.60		747'379.60				-747'379.60	10.09.2018
355.5032.14	GGR	12.12.2011	Netzausbau Worbstr. Rüfenacht (GEP MP2)	91'518.70		91'518.70				-91'518.70	10.09.2018
355.5032.15	GR	13.08.2007	57'000.00 GEP, Hangwasserproblematik Rüfenacht	66'134.70		66'134.70				-9'134.70	
355.5032.17	GR	19.11.2012	71'000.00 Netzersatz Vielbringen, Teilstrecke	52'858.10		52'858.10				18'141.90	10.09.2018
355.5032.18	GGR	12.12.2011	1'854'000.00 GEP-Sanierungen MP2 (Rahmenkredit)	21'414.00		21'414.00				1'832'586.00	10.09.2018
355.5032.19	GR	29.06.2015	124'000.00 GEP Massnahmenpaket 4							124'000.00	
355.5032.20	GR	15.09.2014	18'000.00 Netzverbindung Enggstein-Bahnhofstrasse							18'000.00	
355.5032.21	GR	19.05.2014	140'000.00 Übernahme regionale Kanäle durch Gde.verband	40'315.65	202'721.00	243'036.65				-103'036.65	
355.5032.22	GGR	16.03.2015	1'550'000.00 GEP MP3 (Rahmenkredit 5032.04-06+22)	5'214.75		5'214.75				1'544'785.25	
355.5292.01	GR	15.04.1996	32'000.00 GEP, Versickerungskarte	30'036.90		30'036.90				1'963.10	
355.5292.02	GR	17.09.2007	35'000.00 Digitaler Leitungskataster	28'763.75		28'763.75				6'236.25	
371.5040.01	GR	31.05.2010	20'000.00 KG Wyden I, Gesamtrenovation	17'508.00		17'508.00				2'492.00	
372.5040.01	GR	10.08.2009	73'000.00 KG Hänsel + Gretel, Schulcontainer	67'022.05		67'022.05				5'977.95	18.06.2018
372.5040.02	GGR	13.11.2017	1'980'000.00 KG Hänsel + Gretel, Abbruch und Neubau	126'977.65	81'426.65	208'404.30				1'771'595.70	
372.5040.03	GR	16.06.2003	50'000.00 KG Pavillon, Teilrenovation	42'353.60		42'353.60				7'646.40	07.05.2018
373.5040.01	GR	12.01.2009	98'000.00 Wyden 2, San. Turnhallen + Verbindungstrakt	73'381.55	18'895.50	92'277.05				5'722.95	
373.5040.02	GR	21.10.2013	105'900.00 SA Wyden, Zaunanpassungen/Lärmschutzwall Rasen-/Trockenplatz	62'879.60	31'550.70	94'430.30				11'469.70	
373.5040.03	GA	11.03.2007	2'940'000.00 Wyden I + II, Gebäudehülle	2'735'199.00		2'735'199.00				204'801.00	
373.5040.04	GR	17.12.2012	89'500.00 SA Wyden, baulicher Unterhalt 2013	34'899.55		34'899.55				54'600.45	02.07.2018
373.5040.05	GR	22.04.2013	108'000.00 SA Wyden, Integration 2 Kl., baul. Anpass.	111'127.10		111'127.10				-3'127.10	18.06.2018
373.5040.06	GR	16.12.2013	21'300.00 SA Wyden, baulicher Unterhalt 2014	11'850.35		11'850.35				9'449.65	02.07.2018



## Verpflichtungskredite für Investitionen

Kreditbeschluss					Kreditkontrolle					Abrechnungs- datum	
Organ	Datum	Kreditsumme	Objektbezeichnung (brutto)	Kumulierte Ausgaben* 01.01.2018	Investitions- ausgaben	Kumulierte Ausgaben* 31.12.2018	in CHF Kumulierte Einnahmen 01.01.2018	Investitions- einnahmen	Kumulierte Einnahmen 31.12.2018		Saldo
373.5040.07	GR	20.04.2015	46'700.00 SA Wyden, baulicher Unterhalt 2015	23'161.90		23'161.90				23'538.10	02.07.2018
373.5040.08	GGR	13.11.2017	480'000.00 SA Wyden, Sanierung Aula + Foyer		554'647.10	554'647.10				-74'647.10	
373.5290.01	GR	26.02.2018	144'720.00 Schulanlagennutzung Primarstufenkreis Worb		30'900.00	30'900.00				113'820.00	
374.5040.01	GR	13.02.2017	112'000.00 SA Worboden, San. Lift	106'425.15	5'833.05	112'258.20				-258.20	18.06.2018
374.5040.02	GGR	08.12.2014	258'000.00 Sanierung Flachdach Garderoben Turnhalle	222'580.55		222'580.55				35'419.45	10.09.2018
374.5040.03	GGR	08.09.2014	831'000.00 Neugestaltung Lehrerbereich	788'557.20		788'557.20				42'442.80	10.09.2018
374.5040.04	GGR	18.03.2013	640'000.00 Flachdachsanieierung Foyer und Sporthalle	406'486.75		406'486.75	33'510.00		33'510.00	233'513.25	10.09.2018
374.5040.05	GR	04.07.2011	102'600.00 Sanierung Gebäudehülle	66'448.70		66'448.70				36'151.30	
374.5040.06	GR	31.01.2011	74'000.00 SA Wobo, baulicher Unterhalt 2011	61'617.80		61'617.80				12'382.20	02.07.2018
374.5040.07	GR	05.12.2011	114'000.00 SA Wobo, baulicher Unterhalt 2012	110'730.30		110'730.30				3'269.70	02.07.2018
374.5040.08	GR	17.12.2012	60'600.00 SA Wobo, baulicher Unterhalt 2013	27'694.35		27'694.35				32'905.65	02.07.2018
374.5040.09	GR	16.12.2013	45'000.00 SA Wobo, baulicher Unterhalt 2014	29'476.20		29'476.20				15'523.80	02.07.2018
374.5040.10	GR	15.12.2014	54'900.00 SA Wobo, baulicher Unterhalt 2015	29'620.50		29'620.50				25'279.50	02.07.2018
375.5040.01	GA	18.05.2014	2'115'000.00 SA Rüfenacht, Zentral. Sek.stufe 1	2'060'447.80	46'175.35	2'106'623.15				8'376.85	
375.5040.02	GR	15.12.2014	82'700.00 SA Rüfenacht, baulicher Unterhalt 2015	77'873.15		77'873.15				4'826.85	02.07.2018
375.5040.05	GR	27.02.2006	80'000.00 SA Rüfenacht, Ersatz Schliessanlage	77'072.35		77'072.35				2'927.65	18.06.2018
375.5040.06	GR	26.04.2011	61'000.00 SA Rüfenacht, Ersatz Wasserleitungen Gebäude	118'859.45		118'859.45				-57'859.45	19.11.2018
375.5040.07	GR	01.06.2015	19'400.00 SA Vielbringen, Einbau Verbindungstür	12'742.10		12'742.10				6'657.90	07.05.2018
375.5040.08	GR	17.12.2012	105'200.00 SA Rüfenacht, baulicher Unterhalt 2013	94'618.35		94'618.35				10'581.65	02.07.2018
375.5040.09	GR	16.12.2013	85'000.00 SA Rüfenacht, baulicher Unterhalt 2014	76'272.25		76'272.25				8'727.75	02.07.2018
375.5040.10	GR	26.03.2018	144'640.00 Ersatz Teilklimaanlage Hallenbad, SA Rüfenacht		134'933.80	134'933.80				9'706.20	
378.5040.01	GGR	27.04.2009	325'000.00 Gemeinschaftsraum Ried	357'702.15		357'702.15				-32'702.15	

## Verpflichtungskredite für Investitionen

Kreditbeschluss				Kreditkontrolle							
Organ	Datum	Kreditsumme (brutto)	Objektbezeichnung	Kumulierte Ausgaben* 01.01.2018	Investitions- ausgaben	Kumulierte Ausgaben* 31.12.2018	in CHF Kumulierte Einnahmen 01.01.2018	Investitions- einnahmen	Kumulierte Einnahmen 31.12.2018	Saldo	Abrechnungs- datum
378.5040.02	GR	05.09.2011	77'000.00 SA Richigen, Ersatz Holzschnitzelheizung	88'898.00		88'898.00				-11'898.00	02.07.2018
378.5040.03	GR	20.12.2010	90'000.00 SA Richigen Lehrerhaus, San. Whg. 1. OG	99'379.75		99'379.75				-9'379.75	18.06.2018
378.5040.04	GR	19.09.2011	80'000.00 SA Richigen Lehrerhaus, San. Whg. EG	76'450.70		76'450.70				3'549.30	18.06.2018
378.5040.05	GGR	27.04.2009	210'000.00 Gemeinschaftsraum Wattenwil							210'000.00	
380.5040.01	GR	18.05.2015	110'000.00 Erneuerung Lichtsteuerung / Gebäudeüberwachung	53'722.30		53'722.30				56'277.70	
383.5040.01	GR	25.02.2013	60'000.00 Äusserer Stalden, Anpassung Sicherheit	61'492.20		61'492.20				-1'492.20	
384.5040.01	GR	15.06.2015	140'000.00 Periodische Schutzraumkontrolle (PSK) 15-17							140'000.00	
388.5040.01	GR	19.04.2004	9'500.00 Ausarbeitung eines Belüftungskonzepts	9'146.00		9'146.00				354.00	18.06.2018
388.5060.01	GR	19.12.2016	89'000.00 Anschaffung Stühle Gemeindesaal	88'110.40		88'110.40				889.60	02.07.2018
5			<b>Polizeiabteilung</b>								
505.5030.01	GR	08.11.2010	152'200.00 Aufhebung Gräberfelder	143'747.75		143'747.75				8'452.25	
525.5060.01	GGR	12.09.2016	370'000.00 Beschaffung Kleinlöschfahrzeug	369'996.50		369'996.50				3.50	
525.5060.02	GR	17.12.2018	148'000.00 Ersatzbeschaffung Schlauchverlegefahrzeug							148'000.00	

Vermerk: In den mehrwertsteuerpflichtigen Funktionen werden die Ausgaben in dieser Tabelle exklusive Mehrwertsteuer dargestellt. Da der Kredit inklusive Mehrwertsteuer beschlossen wurde, muss die Mehrwertsteuer beim Saldo noch berücksichtigt werden, das heisst abgezogen werden.

Sämtliche Kredite der Exekutive können gelöscht werden



## 11.8.2 Nachkredite

EINWOHNERGEMEINDE WORB

**NACHKREDITABELLE ZUR ERFOLGSRECHNUNG 2018**  
 mit mehr als 5'000 Franken Abweichung zum Budgetkredit

KONTO	KONTOBEZEICHNUNG	RECHNUNG	BUDGET	ÜBER- SCHREITUNG	NACHKREDIT				GRB- NR.	BEMERKUNG / KREDITBEGRÜNDUNG
					GEBUNDENE AUSGABEN	NACHKREDIT	GGR AB 150'000.--	DATUM GRB		
<b>1</b>	<b>Präsidialabteilung</b>									
<b>100</b>	<b>Abstimmungen und Wahlen</b>									
3000.01	Sitzungsgelder	16'030.00	0.00	16'030.00		16'030.00		06.05.2019		Budgetierung im Konto 100.3000.02 mit CHF 12'680.00. Der GGR hat zudem eine Erhöhung der Sitzungsgelder beschlossen.
3130.01	Porti, Telefon	38'040.20	32'000.00	6'040.20		6'040.20		06.05.2019		Der Beitrag des Kantons wurde als Aufwandminderung budgetiert, ist nun aber im Konto 100.4260.01 verbucht (Bruttoprinzip).
<b>102</b>	<b>Gemeinderat</b>									
3635.03	Beiträge an Private	9'084.90	0.00	9'084.90		9'084.90		26.03.2018	433	Anschlussgebühren der FISSCO AG, Reduktionsgesch
<b>110</b>	<b>Zentrale Dienste</b>									
3300.61	Planmässige Abschreibungen Mobilien VV	16'426.00	0.00	16'426.00	16'426.00			06.05.2019		Abschreibungen auf Telefonie, Wechsel auf VoIP
<b>112</b>	<b>Information</b>									
3636.02	Beitrag an Worber Post	85'000.00	65'000.00	20'000.00		20'000.00		14.05.2018		Der Grosse Gemeinderat hat am 14. Mai 2018 eine Erhöhung des Beitrags an die Worber Post beschlossen, und zwar rückwirkend auf den 1. Januar 2018.
<b>113</b>	<b>Kultur- und Sportförderung</b>									
3199.01	Übriger Betriebsaufwand	192'000.00	0.00	192'000.00		192'000.00		06.05.2019		Rückstellung für die Übernahme der MWST-Schulden SZW AG aus Vorjahren (Beschluss zur Sanierung)
3500.01	Einlagen in Spezialfinanzierungen FK	788'197.20	0.00	788'197.20	788'197.20					Gemäss Gemeindeabstimmung vom 21.05.2017 (war bei der Budgetierung noch nicht bekannt).
		368'549.00	0.00	368'549.00		44'000.00		03.07.2017	211	Entwässerung des Eishallendachs (aus Spezialfinanzierung).
						118'000.00		23.04.2018	456	Sanierung der Abwasserentsorgung des Eisfeldes (aus Spezialfinanzierung).
3635.09	Beiträge für Instandsetzung/Emeuerung SZW AG					206'549.00		12.02.2018	386	Ersatz der Wasser-Rutschbahn (aus Spezialfinanzierung).
										Gemäss Gemeindeabstimmung vom 21.05.2017 (aus Spezialfinanzierung).
3640.41	WB Darlehen VV an öffentl. Unternehmungen	2'328'478.17	0.00	2'328'478.17	2'328'478.17					
<b>167</b>	<b>Schulzahnpflege</b>									
3010.06	Besoldung Schulzahnpflege	31'816.45	25'000.00	6'816.45		6'816.45		06.05.2019		Der Tarif für die Kontrolluntersuchungen ist auf den 1. Januar 2018 gestiegen.
<b>170</b>	<b>Departement Bildung</b>									
3133.02	Informatik-Unterhalt Schulen	102'589.55	58'270.00	44'319.55		37'000.00		09.04.2018	446	Modernisierung Basisinfrastruktur Informatik SA Rüfenacht, Enggstein, Richigen und Vielbringen
						5'300.00		22.10.2018	704	Informatik Schulen; Wechsel der Schuladministrationslösung
						2'019.55		06.05.2019		
3612.01	Schulgemeinschaft Ried-Schlosswil	221'818.00	208'600.00	13'218.00	13'218.00			06.05.2019		Die Kosten pro Primarschüler fielen höher aus als budgetiert.
<b>171</b>	<b>Kindergarten Worb</b>									
3611.01	Lastenausgleich Lehrerbeforderung	269'526.35	252'709.00	16'817.35	16'817.35			06.05.2019		Der Lastenausgleich Lehrerbeforderung wird zum Zeitpunkt der Pensenmeldung budgetiert. Wenn sich während des Schuljahres Veränderungen in den Pensen ergeben, führt dies zu Kreditabweichungen.
<b>173</b>	<b>Primarstufenkreis Worb</b>									
3010.02	Besoldung Teilzeitpersonal im Stundenlohn	17'006.00	0.00	17'006.00		17'006.00		06.05.2019		Die Aufgabenhilfe wird neu über den Lohn abgerechnet und nicht mehr über den Sachaufwand im Konto 173.3130.05 (Restbudget: CHF 21'042.00).
3090.01	Aus- und Weiterbildung	14'857.90	7'420.00	7'437.90		7'437.90		06.05.2019		Die Kurskosten für einen Weiterbildungstag von gut 10'000 Franken sind vom Kanton zurückerstattet und im Konto 173.4260.01 verbucht worden (Bruttoprinzip).
3104.01	Unterrichtsmaterial	137'880.95	124'125.00	13'755.95		13'755.95		06.05.2019		Höhere Ausgaben für Unterrichtsmaterial wegen der Einführung des Lehrplans 21.
3611.01	Lastenausgleich Lehrerbeforderung	1'396'539.70	1'207'354.00	189'185.70	189'185.70					Der Lastenausgleich Lehrerbeforderung wird zum Zeitpunkt der Pensenmeldung budgetiert. Wenn sich während des Schuljahres Veränderungen in den Pensen ergeben, führt dies zu Kreditabweichungen.
<b>174</b>	<b>Sekundarstufenkreis Worb</b>									
3612.02	Schulgelder an andere Gemeinden	241'257.50	235'000.00	6'257.50	6'257.50			06.05.2019		Schulgeldbeiträge für Gymnasien (nicht vorhersehbar).
<b>175</b>	<b>Primarstufenkreis Rüfenacht</b>									
3010.02	Besoldung Teilzeitpersonal im Stundenlohn	6'468.00	0.00	6'468.00	6'468.00			06.05.2019		Die Aufgabenhilfe wird neu über den Lohn abgerechnet und nicht mehr über den Sachaufwand im Konto 175.3130.05 (Restbudget: CHF 13'745.00).
3611.01	Lastenausgleich Lehrerbeforderung	879'767.80	766'431.00	113'336.80	113'336.80			06.05.2019		Der Lastenausgleich Lehrerbeforderung wird zum Zeitpunkt der Pensenmeldung budgetiert. Wenn sich während des Schuljahres Veränderungen in den Pensen ergeben, führt dies zu Kreditabweichungen.
<b>176</b>	<b>Tagesschule Worb</b>									
3010.01	Besoldung Verwaltungs- und Betriebspersonal	657'759.75	546'700.00	111'059.75		111'059.75		06.05.2019		Es gab zahlreiche krankheitsbedingte Ausfälle, die Mehrleistungen des Personals und Stellvertretungen bedingten.
3010.02	Besoldung Teilzeitpersonal im Stundenlohn	14'324.75	6'000.00	8'324.75		16'900.00		12.02.2018	394	siehe oben
3050.01	Sozialversicherungsbeiträge	39'621.00	34'980.00	5'141.00		1'070.00		12.02.2018	394	siehe oben
						4'071.00		06.05.2019		siehe oben
3052.01	Personalversicherungsbeiträge	49'719.45	41'200.00	8'519.45		8'519.45		06.05.2019		siehe oben
<b>2</b>	<b>Finanzabteilung</b>									
<b>200</b>	<b>Finanzabteilung</b>									
3010.01	Besoldung Verwaltungs- und Betriebspersonal	441'022.50	421'500.00	19'522.50		20'215.00		13.08.2018	612	Temporäre Erhöhung der Stellenprozente um 100% für Überarbeitung des Inventars.
<b>210</b>	<b>Zinsen</b>									
3499.02	Vergütungszinsen Steuern	86'782.90	0.00	86'782.90	86'782.90			06.05.2019		Budgetierung im Konto 210.3401.03 (Richtlinien Kanton)
<b>211</b>	<b>Abschreibungen</b>									
3181.03	Abschreibungen/Erlasse aperiodische Steuern	9'104.90	0.00	9'104.90	9'104.90			06.05.2019		Budgetierung im Konto 211.3181.01 (Richtlinien Kanton)
3650.41	WB Beteiligungen VV an öffentl. Unternehmungen	158'478.17	0.00	158'478.17	158'478.17			06.05.2019		Gemäss Art. 81, Abs. 4 GV und Beschluss Gemeindeabstimmung vom 21.05.2017.
<b>215</b>	<b>Finanzausgleich</b>									
3621.61	Lastenausgleich Neue Aufgabenteilung	2'142'128.00	2'078'980.00	63'248.00	63'248.00			06.05.2019		Lastenausgleich an Kanton höher als budgetiert.

**NACHKREDITABELLE ZUR ERFOLGSRECHNUNG 2018**  
mit mehr als 5'000 Franken Abweichung zum Budgetkredit

						NACHKREDIT		
<b>232</b>	<b>Steuerabschreibungen</b>							
3180.01	Wertberichtigungen auf Forderungen	14'800.00	0.00	14'800.00	14'800.00		06.05.2019	Anpassung der Wertberichtigung gemäss kantonalen Richtlinien.
3181.02	Abschreibungen/Erlöse periodische Steuern	257'802.84	230'000.00	27'802.84	27'802.84		06.05.2019	Gemäss Ertragsabrechnungen des Kantons.
<b>240</b>	<b>Liegenschaften des Finanzvermögens</b>							
3430.01	Baulicher Unterhalt	30'839.60	25'500.00	5'339.60		5'339.60	06.05.2019	Aufgrund der bevorstehenden Liegenschaftsverkäufe mussten einige unvorhergesehene Unterhaltsarbeiten vorgenommen werden.
<b>3</b>	<b>Bauabteilung</b>							
<b>300</b>	<b>Bauabteilung</b>							
3010.01	Besoldung Verwaltungs- und Betriebspersonal	910'168.20	833'600.00	76'568.20		88'207.90	15.01.2018	360 Schaffung Stelle Projektleiter Hochbau.
3010.11	Rückstellung Ferien, Glz-/Überzeitguthaben	8'799.35	0.00	8'799.35		8'799.35	06.05.2019	Anpassung der Rückstellung (nicht budgetiert).
3052.01	Personalversicherungsbeiträge	78'028.10	68'800.00	7'228.10		6'478.45	15.01.2018	360 Schaffung Stelle Projektleiter Hochbau.
						749.65	06.05.2019	Schaffung Stelle Projektleiter Hochbau.
3130.08	Verwaltungsgebühren	87'374.90	25'000.00	62'374.90		62'374.90	06.05.2019	Abhängig von der jährlichen Bautätigkeit (Bauvoranfragen, Baugesuche, Amtsberichte von Dritten).
3132.01	Honorare, Gutachten, Dienstleistungen	71'008.70	51'000.00	20'008.70		20'008.70	06.05.2019	Honorar für Strategische Planung und Vorstudien CHF 27'732.75, Feueraufseher höher als budgetiert CHF 7'448.60 (Betrag kommt bei Gebührenertrag wieder retour).
3320.91	Planmässige Abschreibungen übr. immat. Anlagen	17'321.00	11'900.00	5'421.00	5'421.00			Abschreibungen auf Grundlagenarbeit Gärtneraufträge nicht budgetiert.
<b>311</b>	<b>Sportanlagen</b>							
3140.01	Baulicher Unterhalt Grundstücke	55'625.25	0.00	55'625.25		83'010.00	12.02.2018	395 Sportanlage Niederhaus; Vergrößerung Parkplatz.
3144.01	Baulicher Unterhalt Hochbauten	24'187.05	13'000.00	11'187.05		11'187.05	06.05.2019	Unvorhergesehene Reparatur infolge Blitzschlag CHF 1'854.25, Umbau Pissoir (hygienische Gründe) CHF 1'850.30, Reparatur infolge Kerzenziehen CHF 835.90, weitere Reparaturen Elektriker, Sanitär, Schreiner, Miete Hebebühne CHF 7'049.15.
3144.02	Betrieblicher Unterhalt Hochbauten	12'656.30	0.00	12'656.30		12'656.30	06.05.2019	Gartenunterhaltsarbeiten budgetiert im Konto 311.3140.02 (Restbudget: 19'241.30).
<b>312</b>	<b>Parkanlagen</b>							
3010.02	Besoldung Teilzeitpersonal im Stundenlohn	8'983.75	0.00	8'983.75		8'983.75	06.05.2019	Aufgrund der Neugestaltung und Neuorganisation des Spielplatzes Robi in Rüfenacht wurde ab Mai 2017 eine Person für die Hauswartung der Anlage im Stundenlohn angestellt. Der Aufwand für Reinigung wurde mit CHF 6'000.00 im Konto 312.3140.02 berücksichtigt.
<b>335</b>	<b>Werkhof (Betrieb)</b>							
3151.01	Unterhalt Maschinen, Geräte, Fahrzeuge	55'333.40	43'000.00	12'333.40		12'333.40	06.05.2019	Mit dem zunehmenden Alter der Fahrzeuge, steigen die Unterhalts- bzw. die Reparaturkosten. Geplant ist in den nächsten zwei Jahren zwei Fahrzeuge zu ersetzen.
3300.81	Planmässige Abschreibungen Mobilien VV	26'362.55	16'900.00	9'462.55	9'462.55		06.05.2019	Abschreibung auf Neuanschaffung Radlader nicht budgetiert.
<b>340</b>	<b>Öffentlicher Verkehr</b>							
3141.03	Baulicher Unterhalt Bushaltestellen	39'898.55	0.00	39'898.55		82'000.00	12.03.2018	415 Busperon Bahnhof Worb Dorf.
<b>350</b>	<b>Wasserversorgung</b>							
9010.11	Einlage Spezialfinanzierung RA WV	197'864.45	0.00	197'864.45	197'864.45		06.05.2019	Ausgleich der Rechnung; budgetiert war eine Entnahme.
<b>355</b>	<b>Abwasserentsorgung</b>							
9010.11	Einlage Spezialfinanzierung RA WV	152'918.85	0.00	152'918.85	152'918.85		06.05.2019	Ausgleich der Rechnung; budgetiert war eine Entnahme.
<b>371</b>	<b>Kindergartengebäude Worb</b>							
3144.01	Baulicher Unterhalt Hochbauten	31'363.00	19'500.00	11'863.00		11'863.00	06.05.2019	Kiga Manuela: Ersatz Schwellenmauer teuer als veranschlagt CHF 3'610.35. Behebung Hagelschaden CHF 3'816.75. Reparatur Sonnenstore CHF 2'730.85. Schreiner 735.30.
<b>373</b>	<b>Primarschulanlagen Worb</b>							
3010.01	Besoldung Verwaltungs- und Betriebspersonal	222'864.90	211'100.00	11'764.90			06.05.2019	Anstellung A. Demiri gem. GRB 2018-470 vom 27.04.18 (+CHF 8'470); Auszlg. Treueprämie (CHF +780); Erhöhung BG F. Demiri (CHF +2'700); Auszlg. Überzeit (CHF +500)
3052.01	Personalversicherungsbeiträge	27'569.05	21'400.00	6'169.05			06.05.2019	Mehrere Mitarbeitende im Stundenlohn haben Eintrittsgrenze von 15'000 Jahreslohn überschritten und traten per 1.1.18 in PK ein.
3111.01	Maschinen, Geräte, Fahrzeuge	66'754.30	5'000.00	61'754.30		68'000.00	26.02.2018	407 Erstellung Photovoltaikanlage Schulanlage Wyden.
3120.01	Strom, Wasser, Meteorwasser, Kehricht	77'757.40	57'000.00	20'757.40		20'757.40	06.05.2019	Stromverbrauch CHF 3'685.20 höher als veranschlagt. Einkauf Heizöl CHF 17'233.65 falsch verbucht (Restkredit Konto 373.3120.02 = CHF 21'610.30).
<b>374</b>	<b>Schulzentrum Worboden</b>							
3120.01	Strom, Wasser, Meteorwasser, Kehricht	60'930.75	55'000.00	5'930.75		5'930.75	06.05.2019	Stromverbrauch CHF 8'901.75 höher als veranschlagt.
3144.01	Baulicher Unterhalt Hochbauten	102'822.15	78'100.00	26'722.15		26'722.15	06.05.2019	Reparaturen Blitzschlag in der Höhe von CHF 32'428.30.
3144.02	Betrieblicher Unterhalt Hochbauten	78'845.45	68'720.00	8'125.45		8'125.45	06.05.2019	Rechnung Blitzschlag CHF 4'540.50 falsch gebucht. Rep. Plattenleger CHF 3'310.65 falsch gebucht (Konto 374.3144.01). Unterhalt Rasen CHF 678.60 teurer.
<b>375</b>	<b>Schulanlagen Rüfenacht-Vielbringen</b>							
3010.01	Besoldung Verwaltungs- und Betriebspersonal	204'846.40	164'800.00	40'046.40		40'046.40	06.05.2019	Anstellung A. Demiri gem. GRB 2018-470 vom 27.04.18 (+CHF 10'300); Festanstellung I. Zeovic BG 60% (CHF +34'950); Wegfall Th. Rohrer ab Aug (CHF -7'900); Auszlg. Überzeit (CHF 1'900); Konto 3010.02 hat um CHF 35'500 tiefer abgeschlossen.
3144.01	Baulicher Unterhalt Hochbauten	65'808.20	54'700.00	10'908.20		10'908.20	06.05.2019	Wasserschaden CHF 3'621.85. Sturmschaden Dach CHF 1'041.30. Ersatz Boiler CHF 1548.15, Rep. Storen CHF 2'499.40, Flaschmontor rep. CHF 3'131.40.
<b>378</b>	<b>Schulgebäude Aussenbezirke</b>							
3010.01	Besoldung Verwaltungs- und Betriebspersonal	65'199.00	55'200.00	9'999.00		9'999.00	06.05.2019	HW ehemaliges Schulhaus Wattenwil war nicht budgetiert! (CHF +8'300); Auszlg. Treueprämie (CHF +700); Betreuungszulage Demiri (+500)
3060.01	Renten an Personal im Ruhestand	5'223.60	0.00	5'223.60		5'223.60	06.05.2019	Abgangschädigung HW ehemaliges Schulhaus Wattenwil (technisch bedingte Fehlbuchung auf Konto 3060.01, hätte Konto 3010.01 belastet werden müssen)
3120.02	Heizmaterial	19'656.60	13'600.00	6'056.60		6'056.60	06.05.2019	Oeleinkauf für SH Wattenwil CHF 4'478.05 war nicht mehr budgetiert (Verkauf).
3144.01	Baulicher Unterhalt Hochbauten	50'415.20	30'280.00	20'135.20		20'135.20	06.05.2019	Rep. Storen SH Richigen und Enggist = CHF 12'573.00, Elektroinstallationen für Zirkusprojekt Enggist = CHF 3'051.00, Renovation WG Richigen nach Mieterwechsel = CHF 22'453.90.

**NACHKREDITABELLE ZUR ERFOLGSRECHNUNG 2018**  
mit mehr als 5'000 Franken Abweichung zum Budgetkredit

NACHKREDIT									
<b>380</b>	<b>Verwaltungsgebäude</b>								
3144.01	Baulicher Unterhalt Hochbauten	90'822.25	80'000.00	30'622.25	58'800.00		29.01.2018	377	Umbau Empfangsbereich Gemeindeverwaltung.
<b>381</b>	<b>Feuerwehranlagen</b>								
3120.01	Strom, Wasser, Meteorwasser, Kehricht	10'865.05	4'700.00	5'965.05	5'965.05		06.05.2019		Der Strom für die Wehrdienstmagazine Rüfenacht und Vielbringen wurde nicht budgetiert.
<b>382</b>	<b>Werkhof-Gebäude</b>								
3144.01	Baulicher Unterhalt Hochbauten	83'856.30	56'400.00	27'456.30	21'800.00		09.04.2018	451	Austausch Sektionaltore Werkhof.
					5'856.30		06.05.2019		Behebung Wasserschaden Freetime.
<b>388</b>	<b>Gemeindesaal</b>								
3300.61	Planmässige Abschreibungen Mobilien VV	8'811.00	0.00	8'811.00	8'811.00		06.05.2019		Abschreibung auf Beschaffung Stühle Gemeindesaal.
<b>400</b>	<b>Verwaltung Sozialhilfe- und beratung, KES</b>								
3010.01	Besoldung Verwaltungs- und Betriebspersonal	749'340.00	738'200.00	11'140.00	48'210.00		22.10.2018	703	Nachkredit in der Höhe von 48'210.00 für Umgliederung einer Person (GR- Entscheid vom 22.10.2018 (Minderaufwand bei der AHV-Zweigstelle).
3010.11	Rückstellung Ferien, Glz-/Überzeitguthaben	18'480.80	0.00	18'480.80	18'480.80		06.05.2019		Anpassung der Rückstellung (nicht budgetiert).
<b>405</b>	<b>Sozialhilfe</b>								
3637.04	Unterstützungen	7'624'479.33	3'303'420.00	4'321'059.33	4'321'059.33		06.05.2019		Verbuchung auf nur einem statt vier Konti. Budget: Konto 3637.05 CHF 2'377'637.00; Konto 3637.06 CHF 1'401'144; Konto 3637.07 CHF 783'880.00. Total wurden da CHF 4'562'661.00 nicht beansprucht.
3637.11	Bevorschussung KK-Prämien (IPV)	808'988.65	0.00	808'988.65	808'988.65		06.05.2019		Systemwechsel (siehe auch Ertrag im Konto 405.4811.02 von CHF 637'000.00).
<b>435</b>	<b>Fürsorgepersonalkosten</b>								
3010.01	Besoldung Verwaltungs- und Betriebspersonal	702'652.10	673'900.00	28'752.10	28'752.10		06.05.2019		Hohe Fluktuation; Temporärarstellung ohne Krediteinholung.
3132.01	Honorare, Gutachten, Dienstleistungen	19'843.40	0.00	19'843.40	20'000.00		22.05.2018	503	Stellvertretung infolge krankheitsbedingter Absenz einer Mitarbeiterin.
<b>437</b>	<b>Schulsozialarbeit</b>								
3010.01	Besoldung Verwaltungs- und Betriebspersonal	135'283.30	124'000.00	11'283.30	11'283.30		06.05.2019		Mehraufwand wegen Mutterschaftsurlaub, Stellvertretung wird durch EO wieder ausgeglichen.
<b>450</b>	<b>AHV-Zweigstelle</b>								
3631.02	Lastenausgleich Ergänzungsleistungen	2'495'398.00	2'476'480.00	18'918.00	18'918.00		06.05.2019		Lastenausgleich gemäss Verfügung des Kantons.
<b>460</b>	<b>Bereich Alter</b>								
3132.01	Honorare, Gutachten, Dienstleistungen	8'084.15	400.00	5'684.15	5'684.15		06.05.2019		Für das Projekt Zentrum Alter Worb wurde am 12.3.2018 durch den GR Mittel im Betrage von CHF 8'000.00 freigegeben. Diese jedoch unter der Kostenstelle 400. Später wurde entschieden, die Kosten über die Kostenstelle 460 abzurechnen.
<b>5</b>	<b>Polizeiabteilung</b>								
<b>500</b>	<b>Polizeiabteilung</b>								
3801.01	Verwaltungsgebühren	74'384.50	65'000.00	9'384.50	9'384.50		06.05.2019		Höherer Gebührenaufwand für Ausländerausweise, Heimatscheine usw. Wird alles weiterverrechnet.
<b>505</b>	<b>Friedhof</b>								
3111.01	Maschinen, Geräte, Fahrzeuge	22'339.95	3'000.00	19'339.95	20'000.00		03.12.2018	760	Friedhof; Wiederaufforstung Sturmschäden.
3140.01	Baulicher Unterhalt Grundstücke	70'277.60	64'100.00	6'177.60	6'177.60		06.05.2019		Mehraufwand Umsetzung 1. Etappe Friedhof (erste Etappe ist wegweisend für die Ausführung der nächsten Etappen), deutlich grössere Mengen Grünabfuhr (Schuttmulden) aufgrund der Sturmschäden.
<b>520</b>	<b>Militär</b>								
3131.01	Planungen und Projektierungen Dritter	7'981.60	0.00	7'981.60	8'000.00		07.05.2018	480	Bodenanalyse Schiessanlage Rüfenacht.
<b>525</b>	<b>Feuerwehr</b>								
3000.06	Sold	158'389.20	121'000.00	37'389.20	37'389.20		06.05.2019		20% mehr Einsätze als 2017, Durchführung Efu 1 Kurs in Worb CHF 8'000.00 (Rückvergütung GVB 11'000.00, 4634.01) Soldansätze bei Übungen + CHF 5.00 (Mehrkosten ca. CHF 6'000.00) Beschaffungs- und Projektgruppen (zb. FZ / Weiterentwicklung FW).
3181.02	Abschreibungen/Erlasse periodische Steuern	13'422.25	0.00	13'422.25	13'422.25		06.05.2019		Neues Konto nach HRM2; budgetiert sind CHF 10'000 auf Konto 525.3181.01
<b>530</b>	<b>Zivilschutz</b>								
3111.01	Maschinen, Geräte, Fahrzeuge	41'399.95	26'080.00	15'319.95	21'451.00		18.06.2018	560	Ersatzbeschaffung Zivilschutz-Fahrzeug.
3112.01	Dienstkleider, Wäsche	14'861.35	6'900.00	7'961.35	7'961.35		06.05.2019		Lieferschwierigkeiten bei den bestellten Winterjacken. Ware erst anfangs März eingetroffen. Rückerstattung aus dem Ersatzbeitragsfonds des Kantons.
3130.01	Porti, Telefon	11'564.20	5'200.00	6'364.20	5'500.00		14.01.2019	800	Systemwechsel Telefonie ALL-IP.
					864.20		06.05.2019		
ALLE	Kreditüberschreitungen unter 5'000 Franken			233'478.20	233'478.20				
		26'851'039.16	15'990'529.00	11'093'988.36	9'173'467.61	2'049'639.70	0.00		

Total Nachkredite/Kreditüberschreitungen

- vom Gemeinderat im Rechnungsjahr bewilligte und benötigte Nachkredite

- vom GGR im Rechnungsjahr bewilligte Nachkredite

Total zu beschliessende Nachkredite bei Rechnungsabschluss (Kreditüberschreitungen)

davon in die Kompetenz des Gemeinderates fallende gebundene Nachkredite

davon in die Kompetenz des Gemeinderates fallende neue Nachkredite

davon in die Kompetenz des Grossen Gemeinderates fallende Nachkredite

11'093'988.36

820'323.35

0.00

10'273'665.01

9'173'467.61

1'100'197.40

0.00

Der Gemeinderat hat im Rechnungsjahr 2018 Nachkredite in der Höhe von total CHF 999'395.45 gesprochen, welche nicht alle benötigt wurden bzw. unter CHF 5'000 sind.

## 11.9 Weitere massgebende Angaben

### 11.9.1 Werterhaltungskosten und Einlage in die Spezialfinanzierung Werterhalt Wasserversorgung

#### Wiederbeschaffungswert, Werterhaltungskosten und Einlage in die Spezialfinanzierung Werterhalt für Wasserversorgungsanlagen <sup>1</sup>

Rechnungsjahr: 2018

Wasserversorgung: Worb

Kontaktperson: Jonas Weil

Telefon: 031 838 07 21

Datengrundlagen

- Geschätzt  
 GWP  
 Anlagenbuchhaltung

	①	②	③	④	⑤	⑥
	Wiederbeschaffungswert brutto in Fr.	Beiträge Dritter <sup>2</sup> in Fr.	Wiederbeschaffungswert netto in Fr. (① - ②)	Nutzungsdauer in Jahren	Erneuerungsrate in % (100/④)	Walterhaltungskosten in Fr./Jahr (③*⑤)
<b>Anlagenteile</b>						
1. Wasserfassungen	5'947'000		5'947'000	50	2.00%	118'940
2. Aufbereitungsanlagen	76'000		76'000	33	3.00%	2'280
3. Pumpwerke, Druckreduzier- und Messschächte	3'649'000		3'649'000	50	2.00%	72'980
4. Reservoirs	11'898'000		11'898'000	66	1.50%	178'470
5. Leitungen und Hydranten	51'557'000		51'557'000	80	1.25%	644'463
6. Mess-, Steuerungs-, Fernwirkanlagen	1'675'000		1'675'000	20	5.00%	83'750
7. Einkaufssummen, einmalige Konzessionsabgaben <sup>3</sup>	6'509'000		6'509'000	33	3.00%	195'270
<b>Total 1 - 7</b>	<b>81'311'000</b>	<b>-</b>	<b>81'311'000</b>			<b>1'296'153</b>

⑦ Bestand Verwaltungsvermögen in Franken	1'913'216	in Prozent von ③: (100*⑦/③)	2%
⑧ Bestand Spezialfinanzierung Werterhalt in Franken	7'578'970	in Prozent von ③: (100*⑧/③)	9%

4

Bemerkungen:

Bestand VV per 01.01.2018 (Kti. 14031.xx und 14071.01)  
 Bestand SF Werterhalt per 01.01.2018 (Kto. 29301.01)

⑨ Gewählter Einlagesatz in Prozent <sup>5</sup>	60%
⑩ berechnete Einlage in SF Werterhalt in Franken (⑥ x ⑨)	777'692
Einmalige Anschlussgebühren, an Einlage angerechnet <sup>6</sup>	88'839
Einlage Spezialfinanzierung abzüglich Anschlussgebühren	688'853
① Anzahl Einwohner im Versorgungsgebiet	11'359
② Einlage pro Einwohner in Franken (⑩ / ①)	68

Datum: 07.03.2019

Unterschrift:



<sup>1</sup> Dieses Blatt ist Bestandteil der Jahresrechnung

<sup>2</sup> Zu erwartende Beiträge aus dem kantonalen Trinkwasserfonds und von der Gebäudeversicherung abziehen (beim AWA erfragen).

<sup>3</sup> Einkaufssummen an andere Wasserversorgungen, einmalige Konzessionsabgaben oder dergleichen - die Abschreibungssätze sind anhand der Laufzeiten festzulegen. Bestehen Kategorien mit unterschiedlichen Abschreibungssätzen, so ist die Rubrik 7 manuell mit zusätzlichen Zeilen zu ergänzen. Einkaufssummen an andere Wasserversorgungen sind verbindlich mit einem Abschreibungssatz von 3 % einzutragen.

<sup>4</sup> Ermittlung des Einlageprozentsatzes gemäss Kapitel 6.1. der WEA-Broschüre "Finanzierung der Wasserversorgung" (2004).

<sup>5</sup> Die Einlage in die Spezialfinanzierung muss mindestens 60% betragen, solange Verwaltungsvermögen besteht oder der Bestand der SF Werterhalt nicht mehr 25% des Wiederbeschaffungswertes beträgt.

<sup>6</sup> Die einmaligen Anschlussgebühren dürfen an die jährliche Einlage in die Spezialfinanzierung Werterhalt angerechnet werden.



### 11.9.2 Werterhaltungskosten und Einlage in die Spezialfinanzierung Werterhalt Abwasseranlagen

#### Wiederbeschaffungswert, Werterhaltungskosten und Einlage in die Spezialfinanzierung Werterhalt für die kommunalen Abwasseranlagen und gegebenenfalls den Gemeindeanteil an den regionalen Anlagen <sup>1</sup>

Rechnungsjahr: 2018

Gemeinde: Worb

Kontaktperson: Jonas Weil

Telefon: 031 838 07 21

E-Mail: jonas.weil@worb.ch

Datengrundlagen  AWA  
 Gemeinde  Anlagenbuchhaltung  
 Aktualisierungsjahr: 2018

Datengrundlagen  AWA  
 Verband  Anlagenbuchhaltung

	① Wieder- beschaffungswert in Fr.	② Nutzungsdauer in Jahren	③ Erneuerungsrate in % (100/②)	④ Walterhaltungskosten in Fr./a (①*③)	⑤ Einlage- satz <sup>2</sup> %	⑥ Einlage in die Spezialfinanzierung in Fr./a (④*⑤)
<b>1. Gemeindeanlagen</b>						
1.1 Kanalisationen	68'305'800	80	1.25%	853'823	60%	512'294
1.2 Spezialbauwerke	2'836'300	50	2.00%	56'726	60%	34'036
1.3 Abwasserreinigungsanlagen	-	33	3.00%	-		-
<b>Total 1 (1.1 - 1.3) bzw. mittlerer Einlagesatz (Spalte ⑤)</b>	<b>71'142'100</b>			<b>910'549</b>	<b>60%</b>	<b>546'329</b>
<b>2. Gemeindeanteil an regionalen Anlagen <sup>3</sup></b>						
2.1 Kanalisationen		80	1.25%	-		-
2.2 Spezialbauwerke		50	2.00%	-		-
2.3 Abwasserreinigungsanlagen		33	3.00%	-		-
<b>Total 2 (2.1 - 2.3) bzw. mittlerer Einlagesatz (Spalte ⑤)</b>	<b>-</b>			<b>-</b>		<b>-</b>
<b>Total 1 + 2 bzw. mittlerer Einlagesatz (Spalte ⑤)</b>	<b>71'142'100</b>			<b>910'549</b>	<b>60%</b>	<b>546'329</b>
Einmalige Anschlussgebühren, an Einlage angerechnet <sup>4</sup>						123'650
Einlage Spezialfinanzierung abzüglich Anschlussgebühren						<b>422'679</b>
⑦ Stand Verwaltungsvermögen	781'626	in Prozent von ①: (100*⑦/①)		1.1%	Höchstens Fr. 200 / EW <sup>5</sup>	
⑧ Stand Spezialfinanzierung Werterhalt	9'082'552	in Prozent von ①: (100*⑧/①)		12.8%	EW <sup>6</sup>	11'359
					Fr./EW	48

Bemerkungen: **Stand VV per 01.01.2018 (Kti. 14032.xx, 14072.01)**  
**Stand SF Werterhalt per 01.01.2018 (Kto. 29302.01)**

Datum: 06. Feb 19

Unterschrift: 

<sup>1</sup> Diese Blatt ist Bestandteil der Jahresrechnung. Eine Kopie senden Sie bitte an das AWA: [ae.awa@bve.be.ch](mailto:ae.awa@bve.be.ch)

<sup>2</sup> Die Einlage in die Spezialfinanzierung muss mindestens 60% betragen, solange der Bestand der SF Werterhalt nicht mehr als 25% des Wiederbeschaffungswertes beträgt.

<sup>3</sup> Daten des Teils 2 nur dann angeben, wenn der Verband die Einlage in die Spezialfinanzierung nicht selber vornimmt. (Anteil gemäss Kostenverteiler Verband).

<sup>4</sup> Die einmaligen Anschlussgebühren dürfen an die jährliche Einlage in die Spezialfinanzierung Werterhalt angerechnet werden.

<sup>5</sup> Gemäss Artikel 32, Absatz 4 KGV ist die Einlage in die Spezialfinanzierung auf jährlich Fr. 200 (Gemeinde und Region) pro Einwohnerwert beschränkt.

<sup>6</sup> Einwohnerwert (EW): Gemäss Artikel 36g KGV.

**12 DETAILS ZUR RECHNUNG**

	Seiten
<b>12.1 Bilanz</b>	70 - 80
<b>12.2 Erfolgsrechnung nach Institutionen</b>	81 - 122
<b>12.3 Erfolgsrechnung nach Sachgruppen</b>	123 - 142
<b>12.4 Investitionsrechnung nach Institutionen</b>	143 - 146
<b>12.5 Investitionsrechnung nach Sachgruppen</b>	147 - 149

**Bilanz**

		1.1.2018	Zuwachs	Abgang	31.12.2018
<b>1</b>	<b>Aktiven</b>	<b>67'379'718.58</b>	<b>202'857'795.32</b>	<b>206'643'021.49</b>	<b>63'594'492.41</b>
<b>10</b>	<b>Finanzvermögen</b>	<b>39'679'056.08</b>	<b>196'531'034.90</b>	<b>200'922'027.70</b>	<b>35'288'063.28</b>
<b>100</b>	<b>Flüssige Mittel u. kurzfrist. Geldanlagen</b>	<b>13'754'385.17</b>	<b>86'856'386.47</b>	<b>88'859'923.67</b>	<b>11'750'847.97</b>
<b>1000</b>	<b>Kasse</b>	<b>35'332.05</b>	<b>568'392.60</b>	<b>570'431.65</b>	<b>33'293.00</b>
10000.01	Kasse	34'532.05	568'392.60	570'431.65	32'493.00
10000.02	Vorschuss Einwohnerkontrolle	500.00			500.00
10000.03	Vorschuss Zentrale Dienste	300.00			300.00
<b>1001</b>	<b>Post</b>	<b>8'318'112.11</b>	<b>55'758'819.85</b>	<b>57'022'905.42</b>	<b>7'054'026.54</b>
10010.01	Postkonto 30-2655-3	5'789'486.14	40'650'182.46	42'598'779.80	3'840'888.80
10010.02	Postkonto 30-673849-5 SozD	524'243.07	9'086'516.49	8'402'004.72	1'208'754.84
10010.03	Postkonto 01-96471-0 (VESR)		6'022'120.90	6'022'120.90	
10010.11	E-Depositenkonto 92-883816-9	1'002'130.45			1'002'130.45
10010.12	E-Depositenkonto SOZ 92-251765-3	1'002'252.45			1'002'252.45
<b>1002</b>	<b>Bank</b>	<b>5'400'941.01</b>	<b>30'507'815.02</b>	<b>31'245'227.60</b>	<b>4'663'528.43</b>
10020.01	BEKB 20 968.900.2.75	4'627'311.43	29'895'939.82	29'943'058.90	4'580'192.35
10020.02	UBS 546398.01A	768'932.13	611'874.75	1'302'162.35	78'644.53
10020.03	SLM 20 0.998.550.06	4'697.45	0.45	6.35	4'691.55
<b>1004</b>	<b>Debit- und Kreditkarten</b>		<b>21'359.00</b>	<b>21'359.00</b>	
10040.01	Guthaben Debitkarten		21'359.00	21'359.00	
<b>101</b>	<b>Forderungen</b>	<b>17'590'830.96</b>	<b>108'802'033.52</b>	<b>111'445'929.48</b>	<b>14'946'935.00</b>
<b>1010</b>	<b>Ford. aus Lieferungen u. Leistungen ggü. Dritten</b>	<b>2'181'064.48</b>	<b>7'368'326.15</b>	<b>7'377'528.95</b>	<b>2'171'861.68</b>
10100.01	Debitoren VESR	2'375'552.98	6'179'811.95	6'172'998.80	2'382'366.13
10100.02	Debitoren	249'511.50	889'885.00	966'900.95	172'495.55
10100.03	Debitoren Mietzinse		237'629.20	237'629.20	
10100.99	WB auf Forderungen gegenüber Dritten	-444'000.00	61'000.00		-383'000.00
<b>1011</b>	<b>Kontokorrente mit Dritten</b>	<b>1'368.10</b>	<b>24'682.40</b>	<b>26'050.50</b>	
10110.01	Friedhof		26'050.50	26'050.50	
10110.10	Allgemeiner Kontokorrent	1'368.10	-1'368.10		
<b>1012</b>	<b>Steuerforderungen</b>	<b>8'100'459.18</b>	<b>93'901'317.47</b>	<b>93'435'901.33</b>	<b>8'565'875.32</b>

**Bilanz**

		<b>1.1.2018</b>	<b>Zuwachs</b>	<b>Abgang</b>	<b>31.12.2018</b>
10120.01	Steuerausstand NESKO	8'524'289.78	51'735'095.85	51'242'710.31	9'016'675.32
10120.10	Girokonto NESKO	2'169.40	42'166'221.62	42'168'391.02	
10120.99	WB auf Forderungen allg. Gemeindesteuern	-426'000.00		24'800.00	-450'800.00
<b>1014</b>	<b>Transferforderungen</b>	<b>6'258'000.00</b>	<b>6'929'245.95</b>	<b>8'995'245.95</b>	<b>4'192'000.00</b>
10140.02	Lastenausgleich Sozialhilfe	6'258'000.00	6'929'245.95	8'995'245.95	4'192'000.00
<b>1015</b>	<b>Interne Kontokorrente</b>	<b>3'900.05</b>	<b>525'972.50</b>	<b>529'872.55</b>	
10150.01	Sozialdienste, Klibu		370'088.75	370'088.75	
10150.03	Mandatsbuchhaltung mit Nr.	3'900.05	155'883.75	159'783.80	
<b>1016</b>	<b>Vorschüsse für vorläuf. Verwaltungsausgaben</b>	<b>995.30</b>			<b>995.30</b>
10160.01	Einweihungsfest KLF Rüfenacht	995.30			995.30
<b>1019</b>	<b>Übrige Forderungen</b>	<b>1'045'043.85</b>	<b>52'489.05</b>	<b>1'081'330.20</b>	<b>16'202.70</b>
10190.01	Verrechnungssteuer-Guthaben	870.45	968.45	870.45	968.45
10191.01	Familienzulagen		5'275.60	5'275.60	
10191.02	BVG-Vertragskonto	986'310.85	47'008.30	1'030'237.90	3'081.25
10191.03	BVG-Vermögenskonto	2'850.80			2'850.80
10191.04	BVG-Bonuskonto	9'302.20			9'302.20
10191.05	Guthaben bei Sozialversicherungen	151.15		151.15	
10192.11	MWST-Vorsteuer ER Wasserwerk		-34.65	-34.65	
10192.31	MWST-Vorsteuer ER Abfall		-728.65	-728.65	
10192.80	MWST Abrechnungskonto	45'558.40		45'558.40	
<b>104</b>	<b>Aktive Rechnungsabgrenzungen</b>	<b>311'241.55</b>	<b>518'373.91</b>	<b>311'211.55</b>	<b>518'403.91</b>
<b>1040</b>	<b>Personalaufwand</b>	<b>1'350.75</b>	<b>5'403.50</b>	<b>1'350.75</b>	<b>5'403.50</b>
10400.01	Aktive RA Personalaufwand	1'350.75	5'403.50	1'350.75	5'403.50
<b>1041</b>	<b>Sach- und übriger Betriebsaufwand</b>	<b>22'201.80</b>	<b>63'559.85</b>	<b>22'171.80</b>	<b>63'589.85</b>
10410.01	Aktive RA Sach- und übriger Betriebsaufwand	22'201.80	63'559.85	22'171.80	63'589.85
<b>1043</b>	<b>Transfers der Erfolgsrechnung</b>	<b>76'291.00</b>	<b>350'038.51</b>	<b>76'291.00</b>	<b>350'038.51</b>
10430.01	Aktive RA Transfers der ER	76'291.00	350'038.51	76'291.00	350'038.51
<b>1045</b>	<b>Übriger betrieblicher Ertrag</b>	<b>211'398.00</b>	<b>99'372.05</b>	<b>211'398.00</b>	<b>99'372.05</b>
10450.01	Aktive RA übriger betrieblicher Ertrag	211'398.00	99'372.05	211'398.00	99'372.05
<b>106</b>	<b>Vorräte und angefangenen Arbeiten</b>	<b>234'294.00</b>	<b>339'191.00</b>	<b>304'963.00</b>	<b>268'522.00</b>



**Bilanz**

		1.1.2018	Zuwachs	Abgang	31.12.2018
<b>1060</b>	<b>Handelswaren</b>	<b>25'575.00</b>	<b>311'630.00</b>	<b>302'660.00</b>	<b>34'545.00</b>
<b>10600</b>	<b>Allgemeiner Haushalt</b>	<b>25'575.00</b>	<b>311'630.00</b>	<b>302'660.00</b>	<b>34'545.00</b>
10600.02	Tageskarten öV	14'625.00	251'630.00	251'630.00	14'625.00
10600.03	Reka-Checks	10'950.00	60'000.00	51'030.00	19'920.00
<b>1061</b>	<b>Roh- und Hilfsmaterial</b>	<b>208'719.00</b>	<b>27'561.00</b>	<b>2'303.00</b>	<b>233'977.00</b>
<b>10610</b>	<b>Allgemeiner Haushalt</b>	<b>208'719.00</b>	<b>27'561.00</b>	<b>2'303.00</b>	<b>233'977.00</b>
10610.01	Heiz- und Baumaterialien	208'719.00	27'561.00	2'303.00	233'977.00
<b>107</b>	<b>Finanzanlagen</b>	<b>81'136.00</b>	<b>15'050.00</b>		<b>96'186.00</b>
<b>1070</b>	<b>Aktien und Anteilscheine</b>	<b>81'136.00</b>	<b>15'050.00</b>		<b>96'186.00</b>
10700.01	Wertschriften	81'136.00	15'050.00		96'186.00
<b>108</b>	<b>Sachanlagen FV</b>	<b>7'707'168.40</b>			<b>7'707'168.40</b>
<b>1080</b>	<b>Grundstücke FV</b>	<b>4'955'893.30</b>			<b>4'955'893.30</b>
10800.01	Grundstücke FV	4'955'893.30			4'955'893.30
<b>1084</b>	<b>Gebäude FV</b>	<b>2'751'275.10</b>			<b>2'751'275.10</b>
10840.01	Wohnliegenschaften	2'149'735.10			2'149'735.10
10840.02	Übrige Liegenschaften	601'540.00			601'540.00
<b>14</b>	<b>Verwaltungsvermögen</b>	<b>27'700'662.50</b>	<b>6'326'760.42</b>	<b>5'720'993.79</b>	<b>28'306'429.13</b>
<b>140</b>	<b>Sachanlagen VV</b>	<b>17'264'562.50</b>	<b>3'963'069.95</b>	<b>3'176'593.95</b>	<b>18'051'038.50</b>
<b>1401</b>	<b>Strassen / Verkehrswege</b>	<b>179'570.00</b>	<b>133'087.60</b>	<b>13'303.60</b>	<b>299'354.00</b>
<b>14010</b>	<b>Allgemeiner Haushalt</b>	<b>179'570.00</b>	<b>133'087.60</b>	<b>13'303.60</b>	<b>299'354.00</b>
14010.01	Strassen, Wege	196'917.90	133'087.60		330'005.50
14010.99	Wertberichtigung Strassen, Wege	-17'347.90		13'303.60	-30'651.50
<b>1402</b>	<b>Wasserbau</b>	<b>724'978.00</b>	<b>644'835.45</b>	<b>701'772.45</b>	<b>668'041.00</b>
<b>14020</b>	<b>Allgemeiner Haushalt</b>	<b>724'978.00</b>	<b>644'835.45</b>	<b>701'772.45</b>	<b>668'041.00</b>
14020.01	Wasserbau	779'210.00	644'835.45	678'804.15	745'241.30

**Bilanz**

		<b>1.1.2018</b>	<b>Zuwachs</b>	<b>Abgang</b>	<b>31.12.2018</b>
14020.99	Wertberichtigung Wasserbau	-54'232.00		22'968.30	-77'200.30
<b>1403</b>	<b>Tiefbauten</b>	<b>2'564'194.00</b>	<b>1'367'859.05</b>	<b>69'032.05</b>	<b>3'863'021.00</b>
<b>14030</b>	<b>Allgemeiner Haushalt</b>	<b>185'758.00</b>	<b>914.85</b>	<b>5'377.85</b>	<b>181'295.00</b>
14030.01	Übrige Tiefbauten	192'453.90	914.85		193'368.75
14030.99	Wertberichtigung übrige Tiefbauten	-6'695.90		5'377.85	-12'073.75
<b>14031</b>	<b>Wasserversorgung</b>	<b>1'617'305.00</b>	<b>840'161.40</b>	<b>47'132.40</b>	<b>2'410'334.00</b>
14031.01	Tiefbauten Wasserversorgung	1'647'700.60	840'161.40	15'000.00	2'472'862.00
14031.99	Wertberichtigung Tiefbauten WV	-30'395.60		32'132.40	-62'528.00
<b>14032</b>	<b>Abwasserentsorgung</b>	<b>761'131.00</b>	<b>526'782.80</b>	<b>16'521.80</b>	<b>1'271'392.00</b>
14032.01	Tiefbauten Abwasserentsorgung	771'239.70	526'782.80		1'298'022.50
14032.99	Wertberichtigung Tiefbauten AWE	-10'108.70		16'521.80	-26'630.50
<b>1404</b>	<b>Hochbauten</b>	<b>1'978'088.00</b>	<b>975'940.70</b>	<b>499'547.70</b>	<b>2'454'481.00</b>
<b>14040</b>	<b>Allgemeiner Haushalt</b>	<b>1'978'088.00</b>	<b>975'940.70</b>	<b>499'547.70</b>	<b>2'454'481.00</b>
14040.01	Verwaltungsliegenschaften	26'242.40		26'242.40	
14040.02	Schulanlagen	2'093'479.65	786'727.20	182'194.45	2'698'012.40
14040.90	Verschiedene Liegenschaften	8'569.35	189'213.50	181'926.05	15'856.80
14040.99	Wertberichtigung Hochbauten	-150'203.40		109'184.80	-259'388.20
<b>1406</b>	<b>Mobilien VV</b>	<b>872'425.00</b>	<b>94'564.55</b>	<b>123'388.55</b>	<b>843'601.00</b>
<b>14060</b>	<b>Allgemeiner Haushalt</b>	<b>872'425.00</b>	<b>94'564.55</b>	<b>123'388.55</b>	<b>843'601.00</b>
14060.01	Mobilien, Geräte, Fahrzeuge	603'425.00	94'564.55	40'133.00	657'856.55
14060.04	Fahrzeuge, Geräte Feuerwehr	369'996.50			369'996.50
14060.99	Wertberichtigung Mobilien VV	-100'996.50		83'255.55	-184'252.05
<b>1407</b>	<b>Anlagen im Bau VV</b>	<b>1'082'495.50</b>	<b>715'231.90</b>	<b>778'808.90</b>	<b>1'018'918.50</b>
<b>14070</b>	<b>Allgemeiner Haushalt</b>	<b>766'088.70</b>	<b>418'979.30</b>	<b>189'527.55</b>	<b>995'540.45</b>
14070.01	AiB allgemeiner Haushalt	766'088.70	418'979.30	189'527.55	995'540.45
<b>14071</b>	<b>Wasserversorgung</b>	<b>295'911.45</b>	<b>23'378.05</b>	<b>295'911.45</b>	<b>23'378.05</b>
14071.01	AiB Wasserversorgung	295'911.45	23'378.05	295'911.45	23'378.05
<b>14072</b>	<b>Abwasserentsorgung</b>	<b>20'495.35</b>	<b>272'874.55</b>	<b>293'369.90</b>	

**Bilanz**

		<b>1.1.2018</b>	<b>Zuwachs</b>	<b>Abgang</b>	<b>31.12.2018</b>
14072.01	AiB Abwasserentsorgung	20'495.35	272'874.55	293'369.90	
<b>1409</b>	<b>Übrige Sachanlagen</b>	<b>9'862'812.00</b>	<b>31'550.70</b>	<b>990'740.70</b>	<b>8'903'622.00</b>
<b>14090</b>	<b>Allgemeiner Haushalt</b>	<b>20'653.00</b>	<b>31'550.70</b>	<b>6'524.70</b>	<b>45'679.00</b>
14090.01	Übrige Sachanlagen allg. Haushalt	25'330.85	31'550.70		56'881.55
14090.99	Wertberichtigung übr. Sachanlagen	-4'677.85		6'524.70	-11'202.55
<b>14099</b>	<b>Sammelkonto best.VV b.Übergang auf HRM2</b>	<b>9'842'159.00</b>		<b>984'216.00</b>	<b>8'857'943.00</b>
14099.01	Bestehendes VV Allgemeiner Haushalt	10'617'405.97			10'617'405.97
14099.02	Bestehendes VV Feuerwehr	1'193'182.60			1'193'182.60
14099.11	Bestehendes VV Wasserversorgung	1.00			1.00
14099.21	Bestehendes VV Abwasserentsorgung	1.00			1.00
14099.94	Wertberichtigung best. VV Feuerwehr	-198'863.60		99'432.00	-298'295.60
14099.99	Wertberichtigung best. VV Allg. Haushalt	-1'769'567.97		884'784.00	-2'654'351.97
<b>142</b>	<b>Immaterielle Anlagen</b>	<b>183'923.00</b>	<b>35'212.30</b>	<b>48'731.30</b>	<b>170'404.00</b>
<b>1420</b>	<b>Software</b>	<b>117'119.00</b>	<b>4'312.30</b>	<b>30'358.30</b>	<b>91'073.00</b>
<b>14200</b>	<b>Allgemeiner Haushalt</b>	<b>117'119.00</b>	<b>4'312.30</b>	<b>30'358.30</b>	<b>91'073.00</b>
14200.01	EDV-Anlagen	146'399.10	4'312.30		150'711.40
14200.99	Wertberichtigung Informatik	-29'280.10		30'358.30	-59'638.40
<b>1427</b>	<b>Immaterielle Anlagen in Realisierung</b>		<b>30'900.00</b>		<b>30'900.00</b>
<b>14270</b>	<b>Allgemeiner Haushalt</b>		<b>30'900.00</b>		<b>30'900.00</b>
14270.01	Immat. Anlagen in Realisierung		30'900.00		30'900.00
<b>1429</b>	<b>Übrige immaterielle Anlagen</b>	<b>66'804.00</b>		<b>18'373.00</b>	<b>48'431.00</b>
<b>14290</b>	<b>Allgemeiner Haushalt</b>	<b>66'804.00</b>		<b>18'373.00</b>	<b>48'431.00</b>
14290.01	Übrige immaterielle Anlagen	126'310.30			126'310.30
14290.99	Wertberichtigung immaterielle Anlagen	-59'506.30		18'373.00	-77'879.30
<b>144</b>	<b>Darlehen</b>	<b>7'504'000.00</b>		<b>2'337'190.37</b>	<b>5'166'809.63</b>
<b>1444</b>	<b>Darlehen an öff. Unternehmungen</b>	<b>7'300'000.00</b>		<b>2'328'478.17</b>	<b>4'971'521.83</b>
<b>14440</b>	<b>Allgemeiner Haushalt</b>	<b>7'300'000.00</b>		<b>2'328'478.17</b>	<b>4'971'521.83</b>

**Bilanz**

		<b>1.1.2018</b>	<b>Zuwachs</b>	<b>Abgang</b>	<b>31.12.2018</b>
14440.01	Darlehen an öffentlichen Unternehmungen	7'300'000.00		2'328'478.17	4'971'521.83
<b>1446</b>	<b>Darlehen a.priv.Organisationen o.Erwerbszweck</b>	<b>204'000.00</b>		<b>8'712.20</b>	<b>195'287.80</b>
<b>14460</b>	<b>Allgemeiner Haushalt</b>	<b>204'000.00</b>		<b>8'712.20</b>	<b>195'287.80</b>
14460.01	Darlehen a. priv. Organisationen o. Erwerbszweck	204'000.00		8'712.20	195'287.80
<b>145</b>	<b>Beteiligungen, Grundkapitalien</b>	<b>2'748'177.00</b>	<b>2'328'478.17</b>	<b>158'478.17</b>	<b>4'918'177.00</b>
<b>1454</b>	<b>Beteilig.an öffentl.Unternehmungen</b>	<b>2'730'001.00</b>	<b>2'328'478.17</b>	<b>158'478.17</b>	<b>4'900'001.00</b>
<b>14540</b>	<b>Allgemeiner Haushalt</b>	<b>2'730'001.00</b>	<b>2'328'478.17</b>	<b>158'478.17</b>	<b>4'900'001.00</b>
14540.01	Beteiligungen an öffentl. Unternehmungen	2'730'001.00	2'328'478.17	158'478.17	4'900'001.00
<b>1455</b>	<b>Beteilig.an privaten Unternehmungen</b>	<b>18'176.00</b>			<b>18'176.00</b>
<b>14550</b>	<b>Allgemeiner Haushalt</b>	<b>18'176.00</b>			<b>18'176.00</b>
14550.01	Beteilig. an privaten Unternehmungen	18'176.00			18'176.00

**Bilanz**

		1.1.2018	Zuwachs	Abgang	31.12.2018
<b>2</b>	<b>Passiven</b>	<b>67'379'718.58</b>	<b>53'318'302.94</b>	<b>57'103'529.11</b>	<b>63'594'492.41</b>
<b>20</b>	<b>Fremdkapital</b>	<b>36'629'960.60</b>	<b>50'721'475.12</b>	<b>56'437'457.20</b>	<b>30'913'978.52</b>
<b>200</b>	<b>Laufende Verbindlichkeiten</b>	<b>3'632'321.31</b>	<b>44'351'394.12</b>	<b>46'095'732.75</b>	<b>1'887'982.68</b>
<b>2000</b>	<b>Lauf. Verb.a.Liefer.u.Leist.v.Dritten</b>	<b>2'941'785.15</b>	<b>34'272'256.80</b>	<b>35'966'730.70</b>	<b>1'247'311.25</b>
<b>20000</b>	<b>Kreditoren</b>	<b>2'879'808.40</b>	<b>31'967'676.90</b>	<b>33'613'177.55</b>	<b>1'234'307.75</b>
20000.01	Kreditorsammelkonto	2'877'887.90	31'965'062.95	33'609'500.40	1'233'450.45
20000.02	Quellensteuern	883.25	2'793.90	3'677.15	
20000.04	Vorauszahlung Gebühren	1'037.25	-179.95		857.30
<b>20001</b>	<b>Kreditoren Sozial- und Personalversicherungen</b>	<b>61'976.75</b>	<b>2'304'579.90</b>	<b>2'353'553.15</b>	<b>13'003.50</b>
20001.01	AHV-Kontokorrent	54'025.25	950'202.90	1'004'228.15	
20001.02	BVG-Kontokorrent	4'150.10	1'030'628.05	1'030'446.80	4'331.35
20001.03	UVG-Kontokorrent		148'350.90	144'203.85	4'147.05
20001.04	FAK-Kontokorrent		143'074.75	143'074.75	
20001.05	KTG-Kontokorrent	3'801.40	32'323.30	31'599.60	4'525.10
<b>2001</b>	<b>Kontokorrente mit Dritten</b>	<b>88'309.45</b>	<b>1'077'713.20</b>	<b>1'022'038.85</b>	<b>143'983.80</b>
<b>20010</b>	<b>Kontokorrente mit Kanton</b>		<b>3'650.70</b>	<b>-3'161.30</b>	<b>6'812.00</b>
20010.01	Kontokorrent Girokonto NESKO		3'650.70	-3'161.30	6'812.00
<b>20012</b>	<b>Kontokorrente mit anderen Dritten</b>	<b>88'309.45</b>	<b>1'074'062.50</b>	<b>1'025'200.15</b>	<b>137'171.80</b>
20012.01	Musikschule Worblental/Kiesental		361'985.05	361'985.05	
20012.02	Sportzentrum Worb AG	70'509.45	23'494.00	8'610.00	85'393.45
20012.03	Anteilscheine FH Lenk	17'800.00			17'800.00
20012.04	Nebenkosten R. Pfister AG		64'187.95	64'187.95	
20012.10	Allgemeiner Kontokorrent		556'978.00	523'113.55	33'864.45
20012.11	Kontokorrent Ratenzahlungen		67'417.50	67'303.60	113.90
<b>2002</b>	<b>Steuern</b>		<b>546'490.25</b>	<b>519'243.95</b>	<b>27'246.30</b>
<b>20022</b>	<b>Steuerschulden MWST</b>		<b>546'490.25</b>	<b>519'243.95</b>	<b>27'246.30</b>
20022.11	MWST-Umsatzsteuer ER Wasserwerk		-35.85	-35.85	
20022.21	MWST-Umsatzsteuer ER Abwasser		-177.90	-177.90	
20022.31	MWST-Umsatzsteuer ER Abfall		-147.00	-147.00	

**Bilanz**

		<b>1.1.2018</b>	<b>Zuwachs</b>	<b>Abgang</b>	<b>31.12.2018</b>
20022.80	MWST Abrechnungskonto		546'851.00	519'604.70	27'246.30
<b>2003</b>	<b>Erhaltene Anzahlungen von Dritten</b>	<b>16'934.40</b>	<b>-10'968.60</b>		<b>5'965.80</b>
<b>20030</b>	<b>Erhaltene Anzahlungen von Dritten</b>	<b>16'934.40</b>	<b>-10'968.60</b>		<b>5'965.80</b>
20030.01	Vorauszahlungen	16'934.40	-10'968.60		5'965.80
<b>2005</b>	<b>Interne Kontokorrente</b>	<b>21'183.65</b>	<b>8'414'252.72</b>	<b>8'375'457.40</b>	<b>59'978.97</b>
<b>20050</b>	<b>Kontokorrente m.z.konsolidierenden Einheiten</b>	<b>21'183.65</b>	<b>72'412.82</b>	<b>35'617.50</b>	<b>57'978.97</b>
20050.03	Sozialdienste, Durchlauf Ali-Inkasso	21'183.65	56'846.20	35'617.50	42'412.35
20050.04	Rückstellungen GB wirtschaftl. Sozialhilfe		15'566.62		15'566.62
<b>20053</b>	<b>Abrechnungskonten Löhne</b>		<b>8'341'839.90</b>	<b>8'339'839.90</b>	<b>2'000.00</b>
20053.01	Lohnkontokorrent		8'299'576.75	8'299'576.75	
20053.02	Lohndurchlaufkonto		42'263.15	40'263.15	2'000.00
<b>2006</b>	<b>Depotgelder und Kautionen</b>	<b>402'522.50</b>	<b>44'431.75</b>	<b>43'457.70</b>	<b>403'496.55</b>
20060.01	Schlüsseldepot SA Worb	6'200.00	1'510.00		7'710.00
20060.02	Schlüsseldepot SA Worbboden	8'250.00			8'250.00
20060.03	Schlüsseldepot SA Rüfenacht	10'420.00			10'420.00
20060.04	Primarschule Worb	6'846.30	3.40		6'849.70
20060.05	Sekundarschule Worb	23'923.20	18'540.35	15'478.50	26'985.05
20060.06	Primarkreis Rüfenacht	5'620.15	2.80		5'622.95
20060.07	Schülerkiosk Rüfenacht	15'015.97	10'800.00	256.30	25'559.67
20060.08	Jugendrat	17'161.29			17'161.29
20060.09	Grabunterhaltsdepots	249'596.80	13'575.20	27'181.10	235'990.90
20060.10	Flüchtlingskinder Enggistein	2'242.60		541.80	1'700.80
20060.11	Zuwendungen ohne Zweckbindung	55'147.34			55'147.34
20060.12	Flurgenossenschaft Leimimatte	2'098.85			2'098.85
<b>2009</b>	<b>Übrige laufende Verpflichtungen</b>	<b>161'586.16</b>	<b>7'218.00</b>	<b>168'804.15</b>	<b>0.01</b>
20090.02	Vermittlungsfälle	161'586.16	7'218.00	168'804.15	0.01
<b>201</b>	<b>Kurzfristige Finanzverbindlichkeiten</b>	<b>3'740'000.00</b>	<b>5'000'000.00</b>	<b>3'740'000.00</b>	<b>5'000'000.00</b>
<b>2010</b>	<b>Verbindlichkeiten ggü.Finanzintermediären</b>	<b>3'740'000.00</b>	<b>5'000'000.00</b>	<b>3'740'000.00</b>	<b>5'000'000.00</b>
<b>20102</b>	<b>Kurzfr. Verbindl. ggü. Banken</b>	<b>740'000.00</b>		<b>740'000.00</b>	
20102.01	Darlehen BEKB 2014-2018	740'000.00		740'000.00	

**Bilanz**

		1.1.2018	Zuwachs	Abgang	31.12.2018
<b>20103</b>	<b>Kurzfr. Verbindl. ggü. anderen Geldinstituten</b>	<b>3'000'000.00</b>	<b>5'000'000.00</b>	<b>3'000'000.00</b>	<b>5'000'000.00</b>
20103.01	Darlehen Suva 2010-2018	3'000'000.00		3'000'000.00	
20103.02	Darlehen AHV 2009-2019		5'000'000.00		5'000'000.00
<b>204</b>	<b>Passive Rechnungsabgrenzungen</b>	<b>431'767.65</b>	<b>437'880.50</b>	<b>431'767.65</b>	<b>437'880.50</b>
<b>2040</b>	<b>Personalaufwand</b>	<b>1'050.00</b>	<b>7'839.10</b>	<b>1'050.00</b>	<b>7'839.10</b>
20400.01	Passive RA Personalaufwand	1'050.00	7'839.10	1'050.00	7'839.10
<b>2041</b>	<b>Sach- und übriger Betriebsaufwand</b>	<b>80'914.30</b>	<b>225'688.35</b>	<b>80'914.30</b>	<b>225'688.35</b>
20410.01	Passive RA Sach- und übriger Betriebsaufwand	80'914.30	225'688.35	80'914.30	225'688.35
<b>2043</b>	<b>Transfers der Erfolgsrechnung</b>	<b>21'650.00</b>	<b>3'786.35</b>	<b>21'650.00</b>	<b>3'786.35</b>
20430.01	Passive RA Transfers der ER	21'650.00	3'786.35	21'650.00	3'786.35
<b>2044</b>	<b>Finanzaufwand / Finanzertrag</b>	<b>328'153.35</b>	<b>200'566.70</b>	<b>328'153.35</b>	<b>200'566.70</b>
20440.01	Passive RA Finanzaufwand/Finanzertrag	328'153.35	200'566.70	328'153.35	200'566.70
<b>205</b>	<b>Kurzfristige Rückstellungen</b>	<b>233'498.70</b>	<b>29'181.45</b>	<b>3'743.75</b>	<b>258'936.40</b>
<b>2050</b>	<b>Kurzfrist.Rückstellungen a.Mehrleist.d.Personals</b>	<b>233'498.70</b>	<b>29'181.45</b>	<b>3'743.75</b>	<b>258'936.40</b>
20500.01	Kurzfr. Rückstellungen Personal	233'498.70	29'181.45	3'743.75	258'936.40
<b>206</b>	<b>Langfristige Finanzverbindlichkeiten</b>	<b>27'000'000.00</b>		<b>5'000'000.00</b>	<b>22'000'000.00</b>
<b>2064</b>	<b>Darlehen, Schuldscheine</b>	<b>27'000'000.00</b>		<b>5'000'000.00</b>	<b>22'000'000.00</b>
20640.01	Darlehen AHV 2009-2019	5'000'000.00		5'000'000.00	
20640.04	Darlehen AHV 2010-2020	3'000'000.00			3'000'000.00
20640.05	Darlehen AHV 2011-2021	5'000'000.00			5'000'000.00
20640.06	Darlehen SUVA 2011-2021	5'000'000.00			5'000'000.00
20640.07	Darlehen BEKB 2013-2023	4'000'000.00			4'000'000.00
20640.09	Darlehen Postfinance 2014-2024	5'000'000.00			5'000'000.00
<b>208</b>	<b>Langfristige Rückstellungen</b>	<b>353'932.00</b>	<b>11'800.00</b>		<b>365'732.00</b>
<b>2083</b>	<b>Langfristige Rückstellungen für nicht versicherte Schäden</b>	<b>353'932.00</b>	<b>11'800.00</b>		<b>365'732.00</b>
20830.01	Eigenversicherung	353'932.00	11'800.00		365'732.00

**Bilanz**

		1.1.2018	Zuwachs	Abgang	31.12.2018
<b>209</b>	<b>Verbindlichk.ggü.SF u.Fonds im FK</b>	<b>1'238'440.94</b>	<b>891'219.05</b>	<b>1'166'213.05</b>	<b>963'446.94</b>
<b>2090</b>	<b>Verbindlichkeiten ggü.SF im FK</b>	<b>336'695.00</b>	<b>788'197.20</b>	<b>748'043.00</b>	<b>376'849.20</b>
20900.04	Freibad und Kunsteisbahn	336'695.00	788'197.20	748'043.00	376'849.20
<b>2092</b>	<b>Verbindlichk.ggü.Legaten u. Stiftungen o.eig. Rechtspersönlichkeit im FK</b>	<b>901'745.94</b>	<b>103'021.85</b>	<b>418'170.05</b>	<b>586'597.74</b>
20920.01	Gfeller-Familienarmenfonds	145'300.80	72.65	216.90	145'156.55
20920.02	Armengut der ehemaligen Herrschaft	5'018.60	2.50	5'021.10	
20920.03	Dürftige der Viertelsgemeinde Worb	420.60	0.20	420.80	
20920.04	Mädchenwaisenfonds	113'898.50	56.95	57'286.25	56'669.20
20920.05	Ferienversorgung Worb	127'140.10	63.55	127'203.65	
20920.06	Arbeitsbeschaffung u.a.o. Massnahmen	13.90		13.90	
20920.07	Kährfonds	26'886.80	13.45	26'900.25	
20920.08	Eggerfonds	10'507.85	5.25	10'513.10	
20920.09	Konfirmandenfonds	8'779.10	4.40		8'783.50
20920.10	Gebr. D.+Ch. Soltermann Fonds	16'203.20	8.10		16'211.30
20920.11	Hausarmenfonds Richigen	10'485.90	5.25		10'491.15
20920.12	Fonds f.Bibliotheken der Gde Worb	7'359.55	3.70		7'363.25
20920.13	Arbeitsamt-Arbeitslosenfonds	6'793.65	3.40		6'797.05
20920.14	Jubiläumfonds 150 Jahre EvK	91'316.40	45.65		91'362.05
20920.16	Fonds "Heit Sorg zu Worb"	40'543.45	20.25	31'392.00	9'171.70
20920.17	Grabunterhaltsfonds	51'932.05	1'113.60	1'174.00	51'871.65
20921.01	Zuwendungen Genossenschaft EvK	56'908.90	83'331.00	77'016.15	63'223.75
20921.02	Zuwendungen Amtsanzeiger	153'904.25	18'271.95	79'361.45	92'814.75
20921.03	Zuwendungen Vermittlungsfälle	28'332.34		1'650.50	26'681.84
<b>29</b>	<b>Eigenkapital</b>	<b>30'749'757.98</b>	<b>2'596'827.82</b>	<b>666'071.91</b>	<b>32'680'513.89</b>
<b>290</b>	<b>Verpfl.(+),Vorschüsse(-)ggü.Spezialfin.</b>	<b>2'843'953.73</b>	<b>350'783.30</b>	<b>82'870.53</b>	<b>3'111'866.50</b>
<b>2900</b>	<b>Spezialfinanzierungen im EK</b>	<b>2'843'953.73</b>	<b>350'783.30</b>	<b>82'870.53</b>	<b>3'111'866.50</b>
<b>29000</b>	<b>Spezialfinanzierung Feuerwehr</b>	<b>404'230.86</b>		<b>22'963.95</b>	<b>381'266.91</b>
29000.01	SF Feuerwehr einseitig	404'230.86		22'963.95	381'266.91
<b>29001</b>	<b>Spezialfinanzierung Wasserversorgung</b>	<b>648'723.80</b>	<b>197'864.45</b>		<b>846'588.25</b>
29001.01	SF Wasserversorgung RA	648'723.80	197'864.45		846'588.25
<b>29002</b>	<b>Spezialfinanzierung Abwasserentsorgung</b>	<b>1'528'467.95</b>	<b>152'918.85</b>		<b>1'681'386.80</b>



**Bilanz**

		<b>1.1.2018</b>	<b>Zuwachs</b>	<b>Abgang</b>	<b>31.12.2018</b>
29002.01	SF Abwasserentsorgung RA	1'528'467.95	152'918.85		1'681'386.80
<b>29003</b>	<b>Spezialfinanzierung Abfall</b>	<b>262'531.12</b>		<b>59'906.58</b>	<b>202'624.54</b>
29003.01	SF Abfallentsorgung RA	262'531.12		59'906.58	202'624.54
<b>293</b>	<b>Vorfinanzierungen</b>	<b>17'160'234.85</b>	<b>1'385'781.00</b>	<b>91'069.20</b>	<b>18'454'946.65</b>
<b>2930</b>	<b>Vorfinanzierungen</b>	<b>17'160'234.85</b>	<b>1'385'781.00</b>	<b>91'069.20</b>	<b>18'454'946.65</b>
<b>29300</b>	<b>Allgemeiner Haushalt</b>	<b>498'712.55</b>	<b>61'760.00</b>	<b>42'415.00</b>	<b>518'057.55</b>
29300.01	Standingfonds Gemeindepersonal	205'470.55	30'000.00	42'415.00	193'055.55
29300.02	Parkplatzersatzabgaben	181'252.00			181'252.00
29300.03	Liegenschaften Finanzvermögen	111'990.00	31'760.00		143'750.00
<b>29301</b>	<b>Wasserversorgung Werterhalt</b>	<b>7'578'970.20</b>	<b>777'692.00</b>	<b>32'132.40</b>	<b>8'324'529.80</b>
29301.01	Wasserversorgung Werterhalt	7'578'970.20	777'692.00	32'132.40	8'324'529.80
<b>29302</b>	<b>Abwasserentsorgung Werterhalt</b>	<b>9'082'552.10</b>	<b>546'329.00</b>	<b>16'521.80</b>	<b>9'612'359.30</b>
29302.01	Abwasserentsorgung Werterhalt	9'082'552.10	546'329.00	16'521.80	9'612'359.30
<b>294</b>	<b>Reserven</b>	<b>1'236'460.98</b>			<b>1'236'460.98</b>
<b>2940</b>	<b>Finanzpolitische Reserve</b>	<b>1'236'460.98</b>			<b>1'236'460.98</b>
29400.01	Finanzpolitische Reserve	1'236'460.98			1'236'460.98
<b>296</b>	<b>Neubewertungsreserve Finanzvermögen</b>	<b>2'706'502.85</b>			<b>2'706'502.85</b>
<b>2960</b>	<b>Neubewertungsreserve Finanzvermögen</b>	<b>2'706'502.85</b>			<b>2'706'502.85</b>
<b>29600</b>	<b>Neubewertungsreserve Finanzvermögen</b>	<b>2'706'502.85</b>			<b>2'706'502.85</b>
29600.01	Neubewertungsreserve Finanzvermögen	2'706'502.85			2'706'502.85
<b>299</b>	<b>Bilanzüberschuss /-fehlbetrag</b>	<b>6'802'605.57</b>	<b>860'263.52</b>	<b>492'132.18</b>	<b>7'170'736.91</b>
<b>2990</b>	<b>Jahresergebnis</b>	<b>492'132.18</b>	<b>368'131.34</b>	<b>492'132.18</b>	<b>368'131.34</b>
29900.01	Jahresergebnis	492'132.18	368'131.34	492'132.18	368'131.34
<b>2999</b>	<b>Kumulierte Ergebnisse der Vorjahre</b>	<b>6'310'473.39</b>	<b>492'132.18</b>		<b>6'802'605.57</b>
29990.01	Kumulierte Ergebnisse der Vorjahre	6'310'473.39	492'132.18		6'802'605.57

## Erfolgsrechnung

		Rechnung 2018		Budget 2018		Rechnung 2017	
		Aufwand	Ertrag	Aufwand	Ertrag	Aufwand	Ertrag
<b>ERFOLGSRECHNUNG INSTITUTIONELL</b>		<b>53'439'812.19</b>	<b>53'807'943.53</b>	<b>53'757'385.00</b>	<b>53'565'738.00</b>	<b>52'601'234.07</b>	<b>53'093'366.25</b>
Aufwandüberschuss					191'647.00		
Ertragsüberschuss		368'131.34				492'132.18	
<b>1</b>	<b>Präsidialabteilung</b>	<b>11'437'668.29</b>	<b>1'789'587.71</b>	<b>10'512'727.00</b>	<b>1'031'534.00</b>	<b>10'584'540.85</b>	<b>1'518'101.05</b>
	Nettoaufwand		9'648'080.58		9'481'193.00		9'066'439.80
<b>100</b>	<b>Abstimmungen und Wahlen</b>	<b>64'430.65</b>	<b>5'236.00</b>	<b>54'880.00</b>	<b>440.00</b>	<b>40'460.65</b>	<b>42.75</b>
	Nettoaufwand		59'194.65		54'440.00		40'417.90
<b>100</b>	<b>Abstimmungen und Wahlen</b>	<b>64'430.65</b>	<b>5'236.00</b>	<b>54'880.00</b>	<b>440.00</b>	<b>40'460.65</b>	<b>42.75</b>
3000.01	Sitzungsgelder	16'030.00				4'900.00	
3000.02	Entschädigung Behördenmitglieder/Funktionäre			12'680.00			
3102.01	Drucksachen, Publikationen	8'536.60		8'300.00		7'135.90	
3130.01	Porti, Telefon	38'040.20		32'000.00		27'597.90	
3170.01	Spesenentschädigungen	1'823.85		1'900.00		826.85	
4260.01	Rückerstattungen		5'236.00		440.00		42.75
<b>101</b>	<b>Grosser Gemeinderat</b>	<b>36'867.30</b>		<b>36'995.00</b>		<b>29'659.70</b>	
	Nettoaufwand		36'867.30		36'995.00		29'659.70
<b>101</b>	<b>Grosser Gemeinderat</b>	<b>36'867.30</b>		<b>36'995.00</b>		<b>29'659.70</b>	
3000.01	Sitzungsgelder	17'330.00		13'460.00		9'930.00	
3000.02	Entschädigung Behördenmitglieder/Funktionäre	6'270.90		6'500.00		6'458.35	
3010.01	Besoldung Verwaltungs- und Betriebspersonal			3'995.00			
3010.02	Besoldung Teilzeitpersonal im Stundenlohn	2'732.70				2'851.40	
3050.01	Sozialversicherungsbeiträge	187.45		250.00		194.90	
3053.01	Unfallversicherungsbeiträge	5.85		10.00		6.05	
3054.01	FAK-Beiträge	53.70		70.00		55.85	
3055.01	Krankentaggeldversicherungsbeiträge	5.75		10.00		6.05	
3160.01	Miete und Pacht Liegenschaften	6'580.00		7'200.00		6'580.00	
3170.01	Spesenentschädigungen	500.00		500.00		500.00	
3170.02	Freier Ratskredit	3'200.95		5'000.00		3'077.10	
<b>102</b>	<b>Gemeinderat</b>	<b>432'415.70</b>		<b>430'500.00</b>	<b>6'000.00</b>	<b>423'710.00</b>	<b>6'000.00</b>
	Nettoaufwand		432'415.70		424'500.00		417'710.00
<b>102</b>	<b>Gemeinderat</b>	<b>432'415.70</b>		<b>430'500.00</b>	<b>6'000.00</b>	<b>423'710.00</b>	<b>6'000.00</b>
3000.01	Sitzungsgelder	6'800.00		6'900.00		6'450.00	

## Erfolgsrechnung

		Rechnung 2018		Budget 2018		Rechnung 2017	
		Aufwand	Ertrag	Aufwand	Ertrag	Aufwand	Ertrag
3000.02	Entschädigung Behördenmitglieder/Funktionäre	290'112.30		288'200.00		285'409.60	
3050.01	Sozialversicherungsbeiträge	19'185.55		19'100.00		18'908.25	
3052.01	Personalversicherungsbeiträge	19'112.40		18'600.00		18'616.20	
3053.01	Unfallversicherungsbeiträge	843.85		900.00		856.25	
3054.01	FAK-Beiträge	5'627.80		5'600.00		5'543.15	
3055.01	Krankentaggeldversicherungsbeiträge	421.15		400.00		384.20	
3060.01	Renten an Personal im Ruhestand	40'781.85		55'100.00		55'096.80	
3090.01	Aus- und Weiterbildung	2'097.80		1'500.00		2'500.00	
3170.01	Spesenentschädigungen	28'008.35		28'900.00		23'275.10	
3170.02	Freier Ratskredit	9'800.60		5'000.00		6'349.25	
3170.03	Ehrungen	539.15		300.00		321.20	
3635.03	Beiträge an Private	9'084.90					
4260.02	Lohnausfall- und Unfallgelder				6'000.00		6'000.00
<b>103</b>	<b>Sekretariate</b>	<b>326'961.85</b>	<b>1'400.00</b>	<b>342'150.00</b>		<b>446'466.30</b>	<b>7'600.00</b>
	Nettoaufwand		325'561.85		342'150.00		438'866.30
<b>103</b>	<b>Sekretariate</b>	<b>326'961.85</b>	<b>1'400.00</b>	<b>342'150.00</b>		<b>446'466.30</b>	<b>7'600.00</b>
3010.01	Besoldung Verwaltungs- und Betriebspersonal	265'414.60		278'500.00		269'015.20	
3010.11	Rückstellung Ferien, Glz-/Überzeitguthaben	-2'210.55				17'254.35	
3050.01	Sozialversicherungsbeiträge	16'330.05		17'300.00		16'673.00	
3052.01	Personalversicherungsbeiträge	23'339.40		23'700.00		21'157.50	
3053.01	Unfallversicherungsbeiträge	1'252.80		1'400.00		1'318.60	
3054.01	FAK-Beiträge	4'699.20		5'000.00		4'796.05	
3055.01	Krankentaggeldversicherungsbeiträge	593.05		600.00		562.25	
3100.01	Büromaterial			500.00		30.00	
3102.01	Drucksachen, Publikationen	335.55		1'000.00		4'070.00	
3103.01	Fachliteratur, Zeitschriften	3'176.35		2'500.00		2'454.00	
3110.01	Büromöbel und Geräte					7'071.25	
3130.03	Mitglieder- und Verbandsbeiträge	150.00		150.00		150.00	
3132.01	Honorare, Gutachten, Dienstleistungen	13'011.60		10'000.00		100'187.95	
3170.01	Spesenentschädigungen	869.80		1'500.00		1'726.15	
4260.01	Rückerstattungen		1'400.00				7'600.00
<b>110</b>	<b>Zentrale Dienste</b>	<b>1'068'598.20</b>	<b>3'272.05</b>	<b>1'151'850.00</b>	<b>3'020.00</b>	<b>1'055'431.10</b>	<b>3'977.90</b>
	Nettoaufwand		1'065'326.15		1'148'830.00		1'051'453.20
<b>110</b>	<b>Zentrale Dienste</b>	<b>1'068'598.20</b>	<b>3'272.05</b>	<b>1'151'850.00</b>	<b>3'020.00</b>	<b>1'055'431.10</b>	<b>3'977.90</b>
3010.01	Besoldung Verwaltungs- und Betriebspersonal	205'522.75		229'300.00		184'661.40	
3010.03	Besoldung Lernende	107'394.70		103'450.00		102'425.75	

## Erfolgsrechnung

		Rechnung 2018		Budget 2018		Rechnung 2017	
		Aufwand	Ertrag	Aufwand	Ertrag	Aufwand	Ertrag
3050.01	Sozialversicherungsbeiträge	17'256.20		18'900.00		15'199.00	
3052.01	Personalversicherungsbeiträge	21'502.75		23'100.00		19'057.25	
3053.01	Unfallversicherungsbeiträge	2'935.75		3'000.00		2'713.85	
3054.01	FAK-Beiträge	4'940.85		5'400.00		4'351.50	
3055.01	Krankentaggeldversicherungsbeiträge	896.45		900.00		631.00	
3090.01	Aus- und Weiterbildung	12'565.00		8'450.00		10'714.00	
3100.01	Büromaterial	33'351.40		33'000.00		32'874.00	
3105.01	Lebensmittel	1'110.15		1'000.00		906.15	
3110.01	Büromöbel und Geräte	98.55		1'000.00		6'104.60	
3113.01	Hardware	40'847.40		41'000.00		11'953.90	
3130.01	Porti, Telefon	77'185.35		86'740.00		71'113.85	
3130.03	Mitglieder- und Verbandsbeiträge	15'078.80		15'400.00		15'414.40	
3133.01	Betrieb der Gemeindefinformatik	248'426.20		270'720.00		261'373.15	
3139.01	Lehrlingsprüfungen	1'240.50		1'280.00		1'342.00	
3150.01	Unterhalt Büromöbel und -geräte	1'511.25		4'000.00		5'388.30	
3153.01	Unterhalt EDV-Infrastruktur	3'165.65		9'000.00		9'505.20	
3153.02	Servicekosten Kopiergeräte	24'696.65		34'740.00		24'449.45	
3158.01	Unterhalt von Software	201'649.05		201'470.00		228'986.50	
3170.01	Spesenentschädigungen	438.50		600.00		559.20	
3300.61	Planmässige Abschreibungen Mobilien VV	16'426.00				16'426.55	
3320.01	Planmässige Abschreibungen Software	30'358.30		59'400.00		29'280.10	
4260.01	Rückerstattungen		3'008.55		3'020.00		3'371.35
4260.02	Lohnausfall- und Unfallgelder		263.50				606.55
<b>111</b>	<b>Personaldienst</b>	<b>109'533.75</b>	<b>47'281.95</b>	<b>140'150.00</b>	<b>5'500.00</b>	<b>111'456.20</b>	<b>15'192.35</b>
	Nettoaufwand		62'251.80		134'650.00		96'263.85
<b>111</b>	<b>Personaldienst</b>	<b>109'533.75</b>	<b>47'281.95</b>	<b>140'150.00</b>	<b>5'500.00</b>	<b>111'456.20</b>	<b>15'192.35</b>
3000.01	Sitzungsgelder	550.00		150.00		150.00	
3010.11	Rückstellung Ferien, Glz-/Überzeitguthaben			1'000.00			
3052.01	Personalversicherungsbeiträge			7'200.00			
3090.01	Aus- und Weiterbildung	69'597.50		70'000.00		61'655.90	
3091.01	Personalwerbung	4'750.40		30'000.00		21'464.20	
3099.01	REKA-Checks	9'338.00		10'000.00		9'810.00	
3099.02	Personalanlässe	13'450.85		12'900.00		6'496.10	
3132.01	Honorare, Gutachten, Dienstleistungen	11'847.00		8'900.00		11'880.00	
4250.03	Verkaufserlös SBB-Tageskarten		12'708.20		5'500.00		9'342.35
4260.01	Rückerstattungen		34'573.75				5'850.00
<b>112</b>	<b>Information</b>	<b>98'723.00</b>		<b>78'800.00</b>		<b>76'049.45</b>	

## Erfolgsrechnung

		Rechnung 2018		Budget 2018		Rechnung 2017	
		Aufwand	Ertrag	Aufwand	Ertrag	Aufwand	Ertrag
	Nettoaufwand		98'723.00		78'800.00		76'049.45
<b>112</b>	<b>Information</b>	<b>98'723.00</b>		<b>78'800.00</b>		<b>76'049.45</b>	
3158.01	Unterhalt von Software	13'723.00		13'800.00		10'759.45	
3636.02	Beitrag an Worber Post	85'000.00		65'000.00		65'290.00	
<b>113</b>	<b>Kultur- und Sportförderung</b>	<b>2'085'355.85</b>	<b>748'293.00</b>	<b>1'070'180.00</b>		<b>1'503'181.80</b>	<b>450'385.80</b>
	Nettoaufwand		1'337'062.85		1'070'180.00		1'052'796.00
<b>113</b>	<b>Kultur- und Sportförderung</b>	<b>2'085'355.85</b>	<b>748'293.00</b>	<b>1'070'180.00</b>		<b>1'503'181.80</b>	<b>450'385.80</b>
3132.01	Honorare, Gutachten, Dienstleistungen					-231.25	
3199.01	Übriger Betriebsaufwand	192'000.00					
3500.01	Einlagen in Spezialfinanzierungen FK	788'197.20				786'540.80	
3632.02	Kulturelle Institutionen Stadt Bern	299'009.00		300'000.00		299'009.00	
3635.01	Bundesfeier	10'000.00		10'000.00		10'000.00	
3635.02	Betriebsbeitrag an Sportzentrum Worb AG	419'189.00		750'000.00		399'305.00	
3635.03	Beiträge an Private	180.00		180.00		180.00	
3635.09	Beiträge für Instandsetzung/Erneuerung SZW AG	368'549.00					
3636.03	Vereinsbeiträge	8'231.65		10'000.00		8'378.25	
3640.41	WB Darlehen VV an öffentl. Unternehmungen	2'328'478.17					
3650.41	WB Beteiligungen VV an öffentl. Unternehmungen	-2'328'478.17					
4250.01	Verkaufserlös		250.00				540.00
4500.01	Entnahmen aus Spezialfinanzierungen d.FK		748'043.00				449'845.80
<b>114</b>	<b>Ortsmarketing</b>	<b>2'170.50</b>		<b>2'000.00</b>		<b>793.10</b>	
	Nettoaufwand		2'170.50		2'000.00		793.10
<b>114</b>	<b>Ortsmarketing</b>	<b>2'170.50</b>		<b>2'000.00</b>		<b>793.10</b>	
3000.01	Sitzungsgelder	1'950.00		1'600.00		700.00	
3132.01	Honorare, Gutachten, Dienstleistungen	220.50		400.00		93.10	
<b>160</b>	<b>Schulsport</b>	<b>15'833.50</b>	<b>308.00</b>	<b>21'250.00</b>	<b>240.00</b>	<b>15'757.75</b>	<b>365.00</b>
	Nettoaufwand		15'525.50		21'010.00		15'392.75
<b>160</b>	<b>Schulsport</b>	<b>15'833.50</b>	<b>308.00</b>	<b>21'250.00</b>	<b>240.00</b>	<b>15'757.75</b>	<b>365.00</b>
3020.01	Entschädigungen	14'973.20		19'000.00		14'430.00	
3050.01	Sozialversicherungsbeiträge	629.25		1'210.00		742.45	
3053.01	Unfallversicherungsbeiträge	33.65		100.00		27.45	
3054.01	FAK-Beiträge	180.15		340.00		212.55	
3055.01	Krankentaggeldversicherungsbeiträge	2.25				29.30	

## Erfolgsrechnung

		Rechnung 2018		Budget 2018		Rechnung 2017	
		Aufwand	Ertrag	Aufwand	Ertrag	Aufwand	Ertrag
3111.01	Maschinen, Geräte, Fahrzeuge			200.00			
3151.01	Unterhalt Maschinen, Geräte, Fahrzeuge			200.00		136.00	
3170.01	Spesenentschädigungen	15.00		200.00		180.00	
4260.01	Rückerstattungen		308.00		240.00		365.00
<b>161</b>	<b>Schulärztlicher Dienst</b>	<b>22'766.05</b>		<b>23'851.00</b>		<b>20'632.40</b>	
	Nettoaufwand		22'766.05		23'851.00		20'632.40
<b>161</b>	<b>Schulärztlicher Dienst</b>	<b>22'766.05</b>		<b>23'851.00</b>		<b>20'632.40</b>	
3010.05	Besoldung Schulärztlicher Dienst	15'720.80		16'475.00		15'604.80	
3050.01	Sozialversicherungsbeiträge	606.60		1'046.00		943.65	
3053.01	Unfallversicherungsbeiträge	4.25		20.00		4.20	
3054.01	FAK-Beiträge	162.05		300.00		270.15	
3055.01	Krankentaggeldversicherungsbeiträge			10.00		1.75	
3130.06	Dienstleistungen Dritter	6'272.35		6'000.00		3'807.85	
<b>162</b>	<b>Ferienaktivitäten</b>			<b>1'500.00</b>		<b>1'500.00</b>	
	Nettoaufwand				1'500.00		1'500.00
<b>162</b>	<b>Ferienaktivitäten</b>			<b>1'500.00</b>		<b>1'500.00</b>	
3102.01	Drucksachen, Publikationen			1'500.00		1'500.00	
<b>163</b>	<b>Musikschulen</b>	<b>352'248.20</b>		<b>390'000.00</b>		<b>354'429.10</b>	
	Nettoaufwand		352'248.20		390'000.00		354'429.10
<b>163</b>	<b>Musikschulen</b>	<b>352'248.20</b>		<b>390'000.00</b>		<b>354'429.10</b>	
3635.04	Auswärtige Musikschulen	28'412.30		30'000.00		26'347.70	
3635.05	Musikschule Worblental/Kiesental	323'835.90		360'000.00		328'081.40	
<b>166</b>	<b>Bibliothekswesen</b>	<b>198'428.80</b>		<b>194'500.00</b>		<b>171'556.65</b>	
	Nettoaufwand		198'428.80		194'500.00		171'556.65
<b>166</b>	<b>Bibliothekswesen</b>	<b>198'428.80</b>		<b>194'500.00</b>		<b>171'556.65</b>	
3120.01	Strom, Wasser, Meteorwasser, Kehricht	1'077.00		1'000.00			
3130.06	Dienstleistungen Dritter	4'355.40					
3160.01	Miete und Pacht Liegenschaften	29'916.90		30'000.00		7'500.10	
3300.61	Planmässige Abschreibungen Mobilien VV	13'156.00		13'000.00		13'156.55	
3636.04	Beitrag an Regionalbibliothek Bern	113'923.50		114'500.00		114'900.00	
3636.05	Beitrag an Bibliothek Rüfenacht	36'000.00		36'000.00		36'000.00	

## Erfolgsrechnung

		Rechnung 2018		Budget 2018		Rechnung 2017	
		Aufwand	Ertrag	Aufwand	Ertrag	Aufwand	Ertrag
<b>167</b>	<b>Schulzahnpflege</b>	<b>39'844.00</b>		<b>34'405.00</b>		<b>29'683.75</b>	
	Nettoaufwand		39'844.00		34'405.00		29'683.75
<b>167</b>	<b>Schulzahnpflege</b>	<b>39'844.00</b>		<b>34'405.00</b>		<b>29'683.75</b>	
3010.06	Besoldung Schulzahnpflege	31'816.45		25'000.00		22'509.00	
3050.01	Sozialversicherungsbeiträge	1'980.25		1'590.00		1'343.20	
3053.01	Unfallversicherungsbeiträge	6.45		10.00		6.90	
3054.01	FAK-Beiträge	567.00		450.00		384.65	
3055.01	Krankentaggeldversicherungsbeiträge	2.80		5.00		2.90	
3090.01	Aus- und Weiterbildung	285.00		200.00		240.00	
3100.01	Büromaterial			100.00			
3102.01	Drucksachen, Publikationen	240.00		300.00		196.50	
3106.01	Zahnpasten und Zubehör	960.65		750.00		924.65	
3637.01	Zahnbehandlung normale Gebisse	3'689.80		3'000.00		3'982.95	
3637.02	Zahnbehandlung anormale Gebisse	295.60		3'000.00		93.00	
<b>170</b>	<b>Departement Bildung</b>	<b>641'922.65</b>	<b>17'322.30</b>	<b>620'785.00</b>		<b>558'334.05</b>	
	Nettoaufwand		624'600.35		620'785.00		558'334.05
<b>170</b>	<b>Departement Bildung</b>	<b>641'922.65</b>	<b>17'322.30</b>	<b>620'785.00</b>		<b>558'334.05</b>	
3000.01	Sitzungsgelder	1'850.00		2'415.00		1'605.00	
3010.01	Besoldung Verwaltungs- und Betriebspersonal	55'035.80		58'800.00		78'607.90	
3010.02	Besoldung Teilzeitpersonal im Stundenlohn	2'067.90					
3010.04	Besoldung Sekretariate Schulleitungen	77'554.65		81'300.00		77'044.75	
3050.01	Sozialversicherungsbeiträge	8'255.55		8'500.00		9'701.95	
3052.01	Personalversicherungsbeiträge	11'893.30		11'400.00		13'102.10	
3053.01	Unfallversicherungsbeiträge	562.55		700.00		778.30	
3054.01	FAK-Beiträge	2'363.60		2'400.00		2'777.85	
3055.01	Krankentaggeldversicherungsbeiträge	250.40		300.00		325.50	
3090.01	Aus- und Weiterbildung	1'171.00		5'400.00		1'267.20	
3102.01	Drucksachen, Publikationen			3'000.00			
3104.01	Unterrichtsmaterial	1'603.20		1'600.00		1'603.20	
3113.01	Hardware					25'961.40	
3130.03	Mitglieder- und Verbandsbeiträge	200.00		200.00			
3130.04	Transportkosten	134'300.30		151'800.00		126'085.50	
3132.01	Honorare, Gutachten, Dienstleistungen	5'998.65		8'000.00			
3133.02	Informatik-Unterhalt Schulen	102'589.55		58'270.00		59'309.90	
3134.02	Sachversicherungsbeiträge	10'011.70		10'000.00		10'011.70	
3158.01	Unterhalt von Software	3'231.00		3'250.00		3'231.00	
3170.01	Spesenentschädigungen	404.50		1'200.00		782.60	

## Erfolgsrechnung

		Rechnung 2018		Budget 2018		Rechnung 2017	
		Aufwand	Ertrag	Aufwand	Ertrag	Aufwand	Ertrag
3170.04	Freier Kommissionskredit	761.00		3'650.00		1'588.25	
3612.01	Schulgemeinschaft Ried-Schlosswil	221'818.00		208'600.00		143'969.95	
3635.06	Beitrag an ISA					580.00	
4260.02	Lohnausfall- und Unfallgelder		17'322.30				
<b>171</b>	<b>Kindergarten Worb</b>	<b>310'863.60</b>		<b>295'044.00</b>		<b>318'548.70</b>	
	Nettoaufwand		310'863.60		295'044.00		318'548.70
<b>171</b>	<b>Kindergarten Worb</b>	<b>310'863.60</b>		<b>295'044.00</b>		<b>318'548.70</b>	
3090.01	Aus- und Weiterbildung	150.00		1'590.00		31.90	
3100.01	Büromaterial	435.90		480.00		592.20	
3103.01	Fachliteratur, Zeitschriften	2'546.30		2'700.00		2'255.20	
3104.01	Unterrichtsmaterial	16'795.20		16'780.00		15'117.70	
3110.01	Büromöbel und Geräte	3'063.70		4'800.00		4'911.55	
3130.01	Porti, Telefon	4'438.20		4'800.00		3'399.75	
3150.01	Unterhalt Büromöbel und -geräte	3'521.25		1'800.00		1'859.80	
3170.01	Spesenentschädigungen	78.00		150.00		118.00	
3171.01	Beiträge an Schulveranstaltungen	3'273.70		3'735.00		4'422.35	
3611.01	Lastenausgleich Lehrerbesoldung	269'526.35		252'709.00		285'840.25	
3612.02	Schulgelder an andere Gemeinden	7'035.00		5'500.00			
<b>172</b>	<b>Kindergarten Rüfenacht-Vielbringen</b>	<b>228'774.45</b>	<b>12'919.60</b>	<b>261'222.00</b>	<b>10'000.00</b>	<b>244'360.50</b>	<b>18'882.85</b>
	Nettoaufwand		215'854.85		251'222.00		225'477.65
<b>172</b>	<b>Kindergarten Rüfenacht-Vielbringen</b>	<b>228'774.45</b>	<b>12'919.60</b>	<b>261'222.00</b>	<b>10'000.00</b>	<b>244'360.50</b>	<b>18'882.85</b>
3090.01	Aus- und Weiterbildung	1'160.00		1'325.00		1'208.20	
3100.01	Büromaterial	366.95		400.00		113.30	
3103.01	Fachliteratur, Zeitschriften	1'893.70		1'900.00		1'712.95	
3104.01	Unterrichtsmaterial	11'210.75		11'210.00		10'017.60	
3110.01	Büromöbel und Geräte	3'987.85		4'000.00		3'757.35	
3130.01	Porti, Telefon	1'200.00		1'200.00		1'188.25	
3150.01	Unterhalt Büromöbel und -geräte	1'428.00		1'500.00		1'390.00	
3170.01	Spesenentschädigungen	2'497.40		2'625.00		2'464.50	
3171.01	Beiträge an Schulveranstaltungen	2'636.15		2'675.00		2'169.10	
3611.01	Lastenausgleich Lehrerbesoldung	202'393.65		234'387.00		220'339.25	
4260.01	Rückerstattungen		72.00				
4612.01	Schulgelder von anderen Gemeinden		12'847.60		10'000.00		18'882.85
<b>173</b>	<b>Primarstufenkreis Worb</b>	<b>1'745'541.98</b>	<b>28'779.11</b>	<b>1'550'681.00</b>	<b>23'000.00</b>	<b>1'746'271.03</b>	<b>32'239.60</b>
	Nettoaufwand		1'716'762.87		1'527'681.00		1'714'031.43



## Erfolgsrechnung

		Rechnung 2018		Budget 2018		Rechnung 2017	
		Aufwand	Ertrag	Aufwand	Ertrag	Aufwand	Ertrag
<b>173</b>	<b>Primarstufenkreis Worb</b>	<b>1'745'541.98</b>	<b>28'779.11</b>	<b>1'550'681.00</b>	<b>23'000.00</b>	<b>1'746'271.03</b>	<b>32'239.60</b>
3010.02	Besoldung Teilzeitpersonal im Stundenlohn	17'006.00					
3050.01	Sozialversicherungsbeiträge	703.95					
3053.01	Unfallversicherungsbeiträge	32.55					
3054.01	FAK-Beiträge	201.55					
3090.01	Aus- und Weiterbildung	14'857.90		7'420.00		5'449.00	
3100.01	Büromaterial	21'927.98		24'700.00		23'258.75	
3101.01	Verbrauchsmaterial	8.70					
3103.01	Fachliteratur, Zeitschriften	9'209.55		8'920.00		9'476.35	
3104.01	Unterrichtsmaterial	137'880.95		124'125.00		127'009.09	
3110.01	Büromöbel und Geräte	14'692.15		17'400.00		17'251.30	
3130.01	Porti, Telefon	4'560.75		3'100.00		14'654.25	
3130.03	Mitglieder- und Verbandsbeiträge					140.55	
3130.05	Aufgabenhilfekosten			21'042.00		8'140.00	
3132.01	Honorare, Gutachten, Dienstleistungen	2'056.90		1'000.00		1'863.80	
3150.01	Unterhalt Büromöbel und -geräte	26'558.60		26'960.00		26'515.79	
3170.01	Spesenentschädigungen	125.00		2'680.00		1'344.50	
3170.05	Freier Schulleitungskredit	3'055.65		3'000.00		2'509.15	
3171.01	Beiträge an Schulveranstaltungen	43'333.25		41'980.00		36'520.10	
3190.01	Schadenersatzleistungen	496.45					
3611.01	Lastenausgleich Lehrerbessoldung	1'396'539.70		1'207'354.00		1'420'024.35	
3611.02	Entschädigung Geschäftsleitung	34'496.00		34'000.00		33'755.35	
3612.02	Schulgelder an andere Gemeinden	17'798.40		27'000.00		18'358.70	
4260.01	Rückerstattungen		18'761.11		5'000.00		12'650.00
4612.01	Schulgelder von anderen Gemeinden		10'018.00		18'000.00		19'589.60
<b>174</b>	<b>Sekundarstufenkreis Worb</b>	<b>1'638'610.58</b>	<b>61'391.00</b>	<b>1'959'083.00</b>	<b>92'000.00</b>	<b>1'621'758.49</b>	<b>48'314.75</b>
	Nettoaufwand		1'577'219.58		1'867'083.00		1'573'443.74
<b>174</b>	<b>Sekundarstufenkreis Worb</b>	<b>1'638'610.58</b>	<b>61'391.00</b>	<b>1'959'083.00</b>	<b>92'000.00</b>	<b>1'621'758.49</b>	<b>48'314.75</b>
3090.01	Aus- und Weiterbildung	6'805.50		6'970.00		5'854.60	
3100.01	Büromaterial	17'587.30		32'080.00		11'981.65	
3103.01	Fachliteratur, Zeitschriften	6'365.84		6'460.00		2'876.89	
3104.01	Unterrichtsmaterial	127'630.54		133'905.00		128'513.45	
3110.01	Büromöbel und Geräte	21'607.05		21'000.00		18'469.15	
3130.01	Porti, Telefon	2'284.65		3'000.00		5'781.10	
3132.01	Honorare, Gutachten, Dienstleistungen	1'380.50		500.00		284.30	
3150.01	Unterhalt Büromöbel und -geräte	32'917.50		44'210.00		28'659.00	
3170.01	Spesenentschädigungen	11'984.10		18'690.00		16'856.90	

## Erfolgsrechnung

		Rechnung 2018		Budget 2018		Rechnung 2017	
		Aufwand	Ertrag	Aufwand	Ertrag	Aufwand	Ertrag
3170.05	Freier Schulleitungskredit	2'924.10		2'860.00		2'595.80	
3171.01	Beiträge an Schulveranstaltungen	59'333.50		57'164.00		41'136.15	
3611.01	Lastenausgleich Lehrerbesehdung	1'047'867.00		1'336'244.00		1'058'304.25	
3611.02	Entschädigung Geschäftsleitung	58'665.50		61'000.00		57'211.05	
3612.02	Schulgelder an andere Gemeinden	241'257.50		235'000.00		243'234.20	
4612.01	Schulgelder von anderen Gemeinden		61'391.00		92'000.00		46'442.30
4612.02	Rückerstattungen						1'872.45
<b>175</b>	<b>Primarstufenkreis Rüfenacht</b>	<b>1'072'234.73</b>	<b>61'873.00</b>	<b>982'771.00</b>	<b>56'500.00</b>	<b>947'999.48</b>	<b>95'406.80</b>
	Nettoaufwand		1'010'361.73		926'271.00		852'592.68
<b>175</b>	<b>Primarstufenkreis Rüfenacht</b>	<b>1'072'234.73</b>	<b>61'873.00</b>	<b>982'771.00</b>	<b>56'500.00</b>	<b>947'999.48</b>	<b>95'406.80</b>
3010.02	Besehdung Teilzeitpersonal im Stundenlohn	6'468.00					
3050.01	Sozialversicherungsbeiträge	27.65					
3053.01	Unfallversicherungsbeiträge	13.00					
3054.01	FAK-Beiträge	7.90					
3090.01	Aus- und Weiterbildung	5'675.10		6'095.00		5'371.00	
3100.01	Büromaterial	9'940.00		12'260.00		11'482.25	
3103.01	Fachliteratur, Zeitschriften	5'252.00		5'200.00		4'935.35	
3104.01	Unterrichtsmaterial	72'815.78		73'045.00		70'317.95	
3110.01	Büromöbel und Geräte	9'367.55		9'800.00		9'713.08	
3130.01	Porti, Telefon	3'163.30		3'000.00		5'566.15	
3130.05	Aufgabenhilfekosten	280.00		14'025.00		12'314.00	
3132.01	Honorare, Gutachten, Dienstleistungen	2'476.60		3'200.00		1'651.00	
3150.01	Unterhalt Büromöbel und -geräte	19'109.85		16'160.00		15'299.55	
3170.01	Spesenentschädigungen	1'188.30		1'380.00		1'187.50	
3170.05	Freier Schulleitungskredit	3'359.55		3'435.00		3'432.65	
3171.01	Beiträge an Schulveranstaltungen	26'096.90		30'740.00		25'489.70	
3611.01	Lastenausgleich Lehrerbesehdung	879'767.80		766'431.00		747'689.90	
3611.02	Entschädigung Geschäftsleitung	27'225.45		31'000.00		25'894.45	
3612.02	Schulgelder an andere Gemeinden			7'000.00		7'654.95	
4260.01	Rückerstattungen		1'765.00		2'500.00		3'150.00
4612.01	Schulgelder von anderen Gemeinden		60'108.00		54'000.00		92'256.80
<b>176</b>	<b>Tagesschule Worb</b>	<b>945'542.95</b>	<b>801'511.70</b>	<b>870'130.00</b>	<b>834'834.00</b>	<b>866'500.65</b>	<b>839'693.25</b>
	Nettoaufwand		144'031.25		35'296.00		26'807.40
<b>176</b>	<b>Tagesschule Worb</b>	<b>945'542.95</b>	<b>801'511.70</b>	<b>870'130.00</b>	<b>834'834.00</b>	<b>866'500.65</b>	<b>839'693.25</b>
3010.01	Besehdung Verwaltungs- und Betriebspersonal	657'759.75		546'700.00		596'718.00	
3010.02	Besehdung Teilzeitpersonal im Stundenlohn	14'324.75		6'000.00		16'487.70	

## Erfolgsrechnung

		Rechnung 2018		Budget 2018		Rechnung 2017	
		Aufwand	Ertrag	Aufwand	Ertrag	Aufwand	Ertrag
3050.01	Sozialversicherungsbeiträge	39'821.00		34'680.00		35'050.70	
3052.01	Personalversicherungsbeiträge	49'719.45		41'200.00		41'192.55	
3053.01	Unfallversicherungsbeiträge	3'195.80		2'730.00		2'896.30	
3054.01	FAK-Beiträge	11'428.25		9'910.00		10'093.70	
3055.01	Krankentaggeldversicherungsbeiträge	1'404.85		1'110.00		1'143.75	
3090.01	Aus- und Weiterbildung	2'344.00		3'300.00		2'872.40	
3100.01	Büromaterial	298.30		300.00		302.50	
3101.01	Verbrauchsmaterial	2'935.60		4'700.00		3'109.00	
3104.01	Unterrichtsmaterial	1'505.40		1'500.00		1'078.90	
3105.01	Lebensmittel	59'563.75		79'540.00		53'468.50	
3105.02	Lebensmittel Ferienbetreuung	150.00		500.00		138.80	
3106.01	Zahnpasten und Zubehör	193.95		200.00			
3110.01	Büromöbel und Geräte	2'706.60		18'540.00		2'372.65	
3130.01	Porti, Telefon	270.75		1'000.00		600.40	
3130.03	Mitglieder- und Verbandsbeiträge	397.20		500.00		408.40	
3130.04	Transportkosten	32.80					
3132.01	Honorare, Gutachten, Dienstleistungen	5'929.50		20'400.00		8'579.55	
3133.02	Informatik-Unterhalt Schulen			650.00			
3150.01	Unterhalt Büromöbel und -geräte	77.00		500.00		16.20	
3170.01	Spesenentschädigungen	11'343.70		15'800.00		10'679.80	
3171.01	Beiträge an Schulveranstaltungen	2'975.05		2'900.00		2'570.85	
3637.03	Beiträge an private Haushalte	445.50		750.00			
3940.01	Verrechnete Zinsen	43'840.00		43'840.00		43'840.00	
3950.01	Verrechnete Abschreibungen	32'880.00		32'880.00		32'880.00	
4260.01	Rückerstattungen		9'292.50		9'000.00		8'419.50
4260.02	Lohnausfall- und Unfallgelder		1'832.15				5'329.65
4260.03	Elternbeiträge		160'166.90		134'384.00		140'892.25
4260.04	Essensbeiträge		144'086.50		154'150.00		126'977.00
4260.07	Elternbeiträge Ferienbetreuung		1'730.00		4'800.00		1'550.00
4631.01	Kantonsbeiträge		484'403.65		532'500.00		556'524.85
<b>2</b>	<b>Finanzabteilung</b>	<b>5'378'272.93</b>	<b>32'264'021.65</b>	<b>5'256'310.00</b>	<b>32'902'170.00</b>	<b>5'235'178.49</b>	<b>33'245'402.65</b>
	Nettoertrag	26'885'748.72		27'645'860.00		28'010'224.16	
<b>200</b>	<b>Finanzabteilung</b>	<b>556'629.53</b>	<b>459'440.45</b>	<b>538'920.00</b>	<b>467'550.00</b>	<b>567'826.84</b>	<b>470'813.70</b>
	Nettoaufwand		97'189.08		71'370.00		97'013.14
<b>200</b>	<b>Finanzabteilung</b>	<b>556'629.53</b>	<b>459'440.45</b>	<b>538'920.00</b>	<b>467'550.00</b>	<b>567'826.84</b>	<b>470'813.70</b>
3000.01	Sitzungsgelder	2'880.00		3'220.00		2'475.00	
3010.01	Besoldung Verwaltungs- und Betriebspersonal	441'022.50		421'500.00		445'910.90	

## Erfolgsrechnung

	Rechnung 2018		Budget 2018		Rechnung 2017		
	Aufwand	Ertrag	Aufwand	Ertrag	Aufwand	Ertrag	
3010.02					439.50		
3010.11					18'400.75		
3050.01			26'200.00		27'787.75		
3052.01			33'500.00		33'851.60		
3053.01			2'100.00		2'227.55		
3054.01			7'500.00		7'956.80		
3055.01			900.00		932.60		
3100.01			1'800.00		4.95		
3102.01			2'700.00		394.20		
3103.01			50.00		40.00		
3110.01			1'000.00				
3130.01			50.00				
3130.02			5'000.00		3'582.14		
3130.08			2'500.00		1'546.15		
3132.01			4'000.00				
3132.02			24'000.00		20'000.00		
3150.01			500.00				
3170.01			1'500.00		1'286.95		
3170.04			900.00		751.70		
3401.01					238.30		
4033.01						80.00	
4120.01		388'150.00		415'000.00		406'494.00	
4210.01		5'080.85		5'500.00		5'489.05	
4210.02				250.00			
4240.01				400.00			
4260.01		701.90		500.00		879.20	
4401.02		24.85					
4440.01		15'050.00				12'180.00	
4612.03		35'000.00		35'000.00		35'000.00	
4699.11		10'432.85				5'691.45	
4910.01		5'000.00		10'900.00		5'000.00	
<b>201</b>	<b>Versicherungen</b>	<b>115'358.25</b>	<b>49'981.00</b>	<b>124'970.00</b>	<b>47'920.00</b>	<b>107'628.30</b>	<b>47'505.00</b>
	Nettoaufwand		65'377.25		77'050.00		60'123.30
<b>201</b>	<b>Versicherungen</b>	<b>115'358.25</b>	<b>49'981.00</b>	<b>124'970.00</b>	<b>47'920.00</b>	<b>107'628.30</b>	<b>47'505.00</b>
3053.01	Unfallversicherungsbeiträge	250.00		250.00		250.00	
3060.01	Renten an Personal im Ruhestand	63'565.20		69'520.00		54'605.40	
3134.02	Sachversicherungsbeiträge	4'072.90		4'200.00		4'072.90	
3134.03	Haftpflichtversicherungsbeiträge	17'125.00		19'000.00		18'700.00	

## Erfolgsrechnung

		Rechnung 2018		Budget 2018		Rechnung 2017	
		Aufwand	Ertrag	Aufwand	Ertrag	Aufwand	Ertrag
3190.01	Schadenersatzleistungen			2'000.00			
3400.01	Zinsen auf laufenden Verbindlichkeiten	345.15					
3893.01	Einlagen in Vorfinanzierungen des EK	30'000.00		30'000.00		30'000.00	
4260.01	Rückerstattungen		566.00				
4612.03	Interne Verrechnungen SF		7'000.00		7'000.00		7'000.00
4893.01	Entnahmen aus Vorfinanzierungen des EK		42'415.00		40'920.00		40'505.00
<b>210</b>	<b>Zinsen</b>	<b>707'093.44</b>	<b>314'212.40</b>	<b>738'870.00</b>	<b>299'860.00</b>	<b>746'320.65</b>	<b>307'796.40</b>
	Nettoaufwand		392'881.04		439'010.00		438'524.25
<b>210</b>	<b>Zinsen</b>	<b>707'093.44</b>	<b>314'212.40</b>	<b>738'870.00</b>	<b>299'860.00</b>	<b>746'320.65</b>	<b>307'796.40</b>
3401.01	Zinsen auf kurzfristigen Finanzverbindlichkeiten	1'903.74		2'370.00		948.05	
3401.02	Vorauszahlungszinsen Steuern			1'800.00			
3401.03	Vergütungszinsen			82'000.00			
3406.01	Zinsen auf langfristigen Finanzverbindlichkeiten	538'583.35		566'170.00		594'628.35	
3409.01	Zinsen auf Sonderrechnungen	323.45		2'950.00		322.50	
3499.02	Vergütungszinsen Steuern	86'782.90				73'001.75	
3612.04	Verrechnete Zinsen SF	79'500.00		83'580.00		77'420.00	
4401.01	Zinsen Kontokorrentguthaben		329.50		500.00		412.05
4401.02	Verzugszinsen		627.90		200.00		75.15
4401.03	Verzugszinsen Steuern		137'678.00		125'000.00		131'792.75
4402.01	Zinsen kurzfristige Finanzanlagen						1'629.45
4420.01	Dividenden (Zinsen Finanzvermögen)		2'767.00		2'000.00		2'487.00
4612.05	Verrechnete Zinsen Feuerwehr		13'240.00		12'350.00		11'590.00
4940.01	Verrechnete Zinsen Finanzvermögen		115'610.00		115'970.00		115'970.00
4940.02	Verrechnete Zinsen Fürsorgelienschaften		120.00				
4940.03	Verrechnete Zinsen Tagesschule		43'840.00		43'840.00		43'840.00
<b>211</b>	<b>Abschreibungen</b>	<b>994'749.37</b>	<b>32'980.00</b>	<b>904'800.00</b>	<b>32'880.00</b>	<b>899'215.33</b>	<b>32'880.00</b>
	Nettoaufwand		961'769.37		871'920.00		866'335.33
<b>211</b>	<b>Abschreibungen</b>	<b>994'749.37</b>	<b>32'980.00</b>	<b>904'800.00</b>	<b>32'880.00</b>	<b>899'215.33</b>	<b>32'880.00</b>
3180.01	Wertberichtigungen auf Forderungen	-61'000.00				-4'000.00	
3181.01	Tatsächliche Forderungsverluste	3'382.30		20'000.00		9'334.03	
3181.03	Abschreibungen/Erlasse aperiodische Steuern	9'104.90				8'497.30	
3300.99	Planmässige Abschreibungen bestehendes VV	884'784.00		884'800.00		884'784.00	
3499.01	Übriger Finanzaufwand					600.00	
3650.41	WB Beteiligungen VV an öffentl. Unternehmungen	158'478.17					
4290.01	Eingang abgeschriebener Forderungen		100.00				
4950.01	Verrechnete Abschreibungen		32'880.00		32'880.00		32'880.00

## Erfolgsrechnung

		Rechnung 2018		Budget 2018		Rechnung 2017	
		Aufwand	Ertrag	Aufwand	Ertrag	Aufwand	Ertrag
<b>215</b>	<b>Finanzausgleich</b>	<b>2'142'128.00</b>	<b>651'257.00</b>	<b>2'078'880.00</b>	<b>946'060.00</b>	<b>2'087'724.00</b>	<b>704'064.00</b>
	Nettoaufwand		1'490'871.00		1'132'820.00		1'383'660.00
<b>215</b>	<b>Finanzausgleich</b>	<b>2'142'128.00</b>	<b>651'257.00</b>	<b>2'078'880.00</b>	<b>946'060.00</b>	<b>2'087'724.00</b>	<b>704'064.00</b>
3621.61	Lastenausgleich Neue Aufgabenteilung	2'142'128.00		2'078'880.00		2'087'724.00	
4621.61	Soziodemografischer Zuschuss		148'872.00		149'690.00		146'758.00
4622.71	Leistungen aus Finanzausgleich		502'385.00		796'370.00		557'306.00
<b>220</b>	<b>Steuerverwaltung</b>	<b>330'019.60</b>	<b>26'790.70</b>	<b>359'300.00</b>	<b>27'000.00</b>	<b>372'391.10</b>	<b>26'848.10</b>
	Nettoaufwand		303'228.90		332'300.00		345'543.00
<b>220</b>	<b>Steuerverwaltung</b>	<b>330'019.60</b>	<b>26'790.70</b>	<b>359'300.00</b>	<b>27'000.00</b>	<b>372'391.10</b>	<b>26'848.10</b>
3010.01	Besoldung Verwaltungs- und Betriebspersonal	152'005.05		171'700.00		189'606.15	
3050.01	Sozialversicherungsbeiträge	9'555.30		10'800.00		9'891.90	
3052.01	Personalversicherungsbeiträge	14'793.85		14'700.00		13'270.00	
3053.01	Unfallversicherungsbeiträge	742.80		900.00		793.15	
3054.01	FAK-Beiträge	2'736.30		3'100.00		2'832.30	
3055.01	Krankentaggeldversicherungsbeiträge	347.10		400.00		332.05	
3100.01	Büromaterial			300.00			
3103.01	Fachliteratur, Zeitschriften	30.00				30.00	
3110.01	Büromöbel und Geräte			500.00			
3130.03	Mitglieder- und Verbandsbeiträge	100.00					
3130.08	Verwaltungsgebühren	392.00				463.00	
3150.01	Unterhalt Büromöbel und -geräte			300.00			
3170.01	Spesenentschädigungen			1'600.00			
3611.03	Entschädigung an Kanton (Steuerinkasso/Teilungspläne)	143'478.80		145'000.00		146'272.20	
3611.04	Kostenanteile amtliche Bewertung	5'838.40		10'000.00		8'900.35	
4210.01	Gebührenertrag				250.00		
4210.02	Gebührenertrag Siegelungswesen		16'710.00		16'000.00		16'670.00
4290.01	Eingang abgeschriebener Forderungen				250.00		
4611.01	Provisionen Kirchensteuerinkasso/Qst		10'080.70		10'500.00		10'178.10
<b>230</b>	<b>Obligatorische period. Steuern</b>		<b>26'516'091.25</b>		<b>27'408'500.00</b>		<b>27'380'868.25</b>
	Nettoertrag	26'516'091.25		27'408'500.00		27'380'868.25	
<b>230</b>	<b>Obligatorische period. Steuern</b>		<b>26'516'091.25</b>		<b>27'408'500.00</b>		<b>27'380'868.25</b>
4000.01	Einkommenssteuern NP		21'798'174.90		22'848'700.00		22'590'201.80
4000.41	Aktive Steuerauscheidungen Einkommen (GST)		1'095'351.85		950'000.00		1'107'610.90
4000.51	Passive Steuerauscheidungen Einkommen (GST)		-686'265.75		-700'000.00		-803'862.55

## Erfolgsrechnung

		Rechnung 2018		Budget 2018		Rechnung 2017	
		Aufwand	Ertrag	Aufwand	Ertrag	Aufwand	Ertrag
4000.61	Pauschale Steueranrechnung NP		-11'312.05		-20'000.00		-9'194.20
4001.01	Vermögenssteuern NP		2'403'724.40		2'223'500.00		2'082'229.60
4001.41	Aktive Steuerauscheidungen Vermögen (GST)		292'653.15		340'000.00		293'709.60
4001.51	Passive Steuerauscheidungen Vermögen (GST)		-138'710.95		-170'000.00		-163'188.55
4002.01	Quellensteuern		232'686.40		550'000.00		392'995.20
4002.11	Quellensteuern BGSA		8'806.55		6'000.00		8'216.95
4010.01	Gewinnsteuern JP		1'117'133.15		919'300.00		999'501.20
4010.41	Aktive Steuerauscheidungen Gewinnsteuer (GST)		386'508.75		500'000.00		864'617.20
4010.51	Passive Steuerauscheidungen Gewinnsteuer (GST)		-11'886.40		-80'000.00		-17'547.85
4011.01	Kapitalsteuern JP		25'420.45		22'200.00		34'205.05
4011.41	Aktive Steuerauscheidungen Kapitalsteuer (GST)		15'218.75		25'000.00		13'739.10
4011.51	Passive Steuerauscheidungen Kapitalsteuer (GST)		-7'541.10		-10'000.00		-6'404.45
4019.01	Holdingleuern		2'745.20		3'800.00		4'173.35
4611.01	Provisionen Kirchensteuerinkasso/Qst		-6'616.05				-10'134.10
<b>232</b>	<b>Steuerabschreibungen</b>	<b>291'864.69</b>	<b>30'966.40</b>	<b>250'000.00</b>	<b>50'000.00</b>	<b>248'910.97</b>	<b>39'331.65</b>
	Nettoaufwand		260'898.29		200'000.00		209'579.32
<b>232</b>	<b>Steuerabschreibungen</b>	<b>291'864.69</b>	<b>30'966.40</b>	<b>250'000.00</b>	<b>50'000.00</b>	<b>248'910.97</b>	<b>39'331.65</b>
3180.01	Wertberichtigungen auf Forderungen	24'800.00		10'000.00		14'000.00	
3181.02	Abschreibungen/Erlasse periodische Steuern	257'802.84		230'000.00		221'494.77	
3181.03	Abschreibungen/Erlasse aperiodische Steuern	9'261.85		10'000.00		13'416.20	
4029.01	Eingang abgeschriebener Steuern periodisch		85.15		1'000.00		557.20
4029.02	Eingang abgeschriebener Steuern aperiodisch		30'881.25		49'000.00		38'774.45
<b>233</b>	<b>Obligatorische aperiod. Steuern</b>		<b>1'338'746.30</b>		<b>843'000.00</b>		<b>1'304'255.55</b>
	Nettoertrag	1'338'746.30		843'000.00		1'304'255.55	
<b>233</b>	<b>Obligatorische aperiod. Steuern</b>		<b>1'338'746.30</b>		<b>843'000.00</b>		<b>1'304'255.55</b>
4000.21	Nach- und Strafsteuern Einkommen		38'102.25		40'000.00		37'137.55
4000.81	Lotteriegewinnsteuern				5'000.00		45'090.00
4022.01	Grundstückgewinnsteuern		570'832.15		300'000.00		597'870.85
4022.11	Sonderveranlagungen (Jahressteuern)		729'811.90		498'000.00		624'157.15
<b>234</b>	<b>Liegenschaftssteuern</b>		<b>2'356'982.90</b>		<b>2'390'000.00</b>		<b>2'365'930.20</b>
	Nettoertrag	2'356'982.90		2'390'000.00		2'365'930.20	
<b>234</b>	<b>Liegenschaftssteuern</b>		<b>2'356'982.90</b>		<b>2'390'000.00</b>		<b>2'365'930.20</b>
4021.01	Liegenschaftssteuern		2'356'982.90		2'390'000.00		2'365'930.20

## Erfolgsrechnung

		Rechnung 2018		Budget 2018		Rechnung 2017	
		Aufwand	Ertrag	Aufwand	Ertrag	Aufwand	Ertrag
<b>235</b>	<b>Übrige Steuern</b>		<b>37'666.65</b>		<b>90'000.00</b>		<b>116'576.55</b>
	Nettoertrag	37'666.65		90'000.00		116'576.55	
<b>235</b>	<b>Übrige Steuern</b>		<b>37'666.65</b>		<b>90'000.00</b>		<b>116'576.55</b>
4024.01	Erbschafts- und Schenkungssteuern		37'666.65		90'000.00		116'576.55
<b>236</b>	<b>Hundetaxen</b>	<b>28'450.00</b>	<b>37'440.00</b>	<b>35'600.00</b>	<b>36'000.00</b>	<b>27'539.00</b>	<b>36'320.00</b>
	Nettoertrag	8'990.00		400.00		8'781.00	
<b>236</b>	<b>Hundetaxen</b>	<b>28'450.00</b>	<b>37'440.00</b>	<b>35'600.00</b>	<b>36'000.00</b>	<b>27'539.00</b>	<b>36'320.00</b>
3102.01	Drucksachen, Publikationen			100.00			
3109.01	Hundemarken			1'100.00			
3910.01	Interne Verrechnungen Dienstleistungen	28'450.00		34'400.00		27'539.00	
4033.01	Hundetaxen		37'440.00		36'000.00		36'320.00
<b>240</b>	<b>Liegenschaften des Finanzvermögens</b>	<b>204'593.30</b>	<b>402'191.60</b>	<b>213'470.00</b>	<b>254'200.00</b>	<b>170'044.15</b>	<b>405'253.25</b>
	Nettoertrag	197'598.30		40'730.00		235'209.10	
<b>240</b>	<b>Liegenschaften des Finanzvermögens</b>	<b>204'593.30</b>	<b>402'191.60</b>	<b>213'470.00</b>	<b>254'200.00</b>	<b>170'044.15</b>	<b>405'253.25</b>
3102.01	Drucksachen, Publikationen	994.15		500.00		380.00	
3120.01	Strom, Wasser, Meteorwasser, Kehricht	260.00					
3130.08	Verwaltungsgebühren	1'035.50		2'000.00		1'045.75	
3132.01	Honorare, Gutachten, Dienstleistungen	3'747.95				1'208.20	
3132.03	Verwaltung durch Dritte	5'888.20		9'900.00		5'951.35	
3190.01	Schadenersatzleistungen	750.00					
3430.01	Baulicher Unterhalt	30'839.60		25'500.00		6'427.75	
3439.01	übriger Liegenschaftsaufwand FV	2'249.85		1'000.00		-955.55	
3439.02	Heizmaterial FV	3'117.30		4'000.00		2'235.50	
3439.03	Gebäudeversicherungsbeiträge	3'240.75		4'100.00		3'331.15	
3893.01	Einlagen in Vorfinanzierungen des EK	31'760.00		45'400.00		32'450.00	
3910.01	Interne Verrechnungen Dienstleistungen	5'100.00		5'100.00		2'000.00	
3940.01	Verrechnete Zinsen	115'610.00		115'970.00		115'970.00	
4260.01	Rückerstattungen		6'045.55				
4411.01	Buchgewinne Grundstücke FV						153'653.00
4411.41	Buchgewinne Liegenschaften FV (Gebäude)						8'884.00
4430.01	Miet- und Pachtzinserträge		95'272.80		102'800.00		97'347.20
4430.02	Baurechtszinsen		300'873.25		151'400.00		145'369.05
<b>241</b>	<b>Pflanzlandverwaltung</b>	<b>7'386.75</b>	<b>9'275.00</b>	<b>11'500.00</b>	<b>9'200.00</b>	<b>7'578.15</b>	<b>6'960.00</b>
	Nettoaufwand				2'300.00		618.15



## Erfolgsrechnung

		Rechnung 2018		Budget 2018		Rechnung 2017	
		Aufwand	Ertrag	Aufwand	Ertrag	Aufwand	Ertrag
	Nettoertrag	1'888.25					
<b>241</b>	<b>Pflanzlandverwaltung</b>	<b>7'386.75</b>	<b>9'275.00</b>	<b>11'500.00</b>	<b>9'200.00</b>	<b>7'578.15</b>	<b>6'960.00</b>
3111.01	Maschinen, Geräte, Fahrzeuge			500.00			
3130.06	Dienstleistungen Dritter	200.00		200.00		100.00	
3151.01	Unterhalt Maschinen, Geräte, Fahrzeuge	100.00		700.00			
3160.01	Miete und Pacht Liegenschaften			1'000.00		979.80	
3170.01	Spesenentschädigungen	912.60		500.00		145.00	
3430.01	Baulicher Unterhalt	646.20		4'500.00		434.75	
3439.01	übriger Liegenschaftsaufwand FV	4'327.95		2'900.00		4'718.60	
3910.01	Interne Verrechnungen Dienstleistungen	1'200.00		1'200.00		1'200.00	
4430.03	Pachtzinsen Pflanzland		9'275.00		9'200.00		6'960.00
<b>3</b>	<b>Bauabteilung</b>	<b>14'065'621.08</b>	<b>6'838'892.93</b>	<b>15'369'990.00</b>	<b>7'798'355.00</b>	<b>14'059'714.82</b>	<b>6'914'500.52</b>
	Nettoaufwand		7'226'728.15		7'571'635.00		7'145'214.30
<b>300</b>	<b>Bauabteilung</b>	<b>1'274'357.80</b>	<b>160'210.65</b>	<b>1'098'100.00</b>	<b>107'000.00</b>	<b>1'232'208.56</b>	<b>141'790.20</b>
	Nettoaufwand		1'114'147.15		991'100.00		1'090'418.36
<b>300</b>	<b>Bauabteilung</b>	<b>1'274'357.80</b>	<b>160'210.65</b>	<b>1'098'100.00</b>	<b>107'000.00</b>	<b>1'232'208.56</b>	<b>141'790.20</b>
3000.03	Sitzungsgelder UK	1'950.00		2'500.00		1'050.00	
3000.04	Sitzungsgelder PK	1'500.00		3'000.00		1'550.00	
3000.05	Sitzungsgelder BK	1'925.00		1'500.00		1'075.00	
3010.01	Besoldung Verwaltungs- und Betriebspersonal	910'168.20		833'600.00		809'155.90	
3010.11	Rückstellung Ferien, Glz-/Überzeitguthaben	8'799.35				88'229.25	
3050.01	Sozialversicherungsbeiträge	56'638.65		52'000.00		50'339.65	
3052.01	Personalversicherungsbeiträge	76'028.10		68'800.00		65'855.15	
3053.01	Unfallversicherungsbeiträge	7'362.95		5'000.00		6'459.00	
3054.01	FAK-Beiträge	16'217.80		14'900.00		14'414.30	
3055.01	Krankentaggeldversicherungsbeiträge	908.95		1'700.00		1'721.10	
3100.01	Büromaterial	1'385.10		2'000.00		1'888.60	
3102.01	Drucksachen, Publikationen	150.00		2'000.00		166.00	
3103.01	Fachliteratur, Zeitschriften	1'528.60		2'400.00		1'860.75	
3110.01	Büromöbel und Geräte	5'065.70		8'500.00		116.90	
3130.01	Porti, Telefon	480.00		600.00		14.65	
3130.02	Bank- und Postgebühren					39.61	
3130.08	Verwaltungsgebühren	87'374.90		25'000.00		49'498.20	
3132.01	Honorare, Gutachten, Dienstleistungen	71'008.70		51'000.00		110'801.90	
3132.04	Partnerschaft SIA	6'065.00		5'500.00		5'429.40	
3150.01	Unterhalt Büromöbel und -geräte	166.95		500.00			

## Erfolgsrechnung

		Rechnung 2018		Budget 2018		Rechnung 2017	
		Aufwand	Ertrag	Aufwand	Ertrag	Aufwand	Ertrag
3170.01	Spesenentschädigungen	2'312.85		3'000.00		3'477.95	
3170.06	Freier Kommissionskredit UK			900.00		41.10	
3170.07	Freier Kommissionskredit PK			900.00		750.60	
3170.08	Freier Kommissionskredit BK			900.00		952.20	
3320.91	Planmässige Abschreibungen übr. immat. Anlagen	17'321.00		11'900.00		17'321.35	
4210.01	Gebührenertrag		154'573.40		100'000.00		124'185.50
4260.01	Rückerstattungen		3'350.00				15'604.70
4260.02	Lohnausfall- und Unfallgelder		287.25		5'000.00		
4910.01	Interne Verrechnungen Dienstleistungen		2'000.00		2'000.00		2'000.00
<b>311</b>	<b>Sportanlagen</b>	<b>199'887.50</b>		<b>139'030.00</b>	<b>200.00</b>	<b>138'276.50</b>	
	Nettoaufwand		199'887.50		138'830.00		138'276.50
<b>311</b>	<b>Sportanlagen</b>	<b>199'887.50</b>		<b>139'030.00</b>	<b>200.00</b>	<b>138'276.50</b>	
3010.02	Besoldung Teilzeitpersonal im Stundenlohn	11'471.90		12'700.00		12'544.25	
3050.01	Sozialversicherungsbeiträge	717.50		800.00		742.75	
3052.01	Personalversicherungsbeiträge	1'318.15				1'072.90	
3053.01	Unfallversicherungsbeiträge	334.25		400.00		372.55	
3054.01	FAK-Beiträge	205.35		200.00		212.70	
3055.01	Krankentaggeldversicherungsbeiträge	24.20		30.00		25.00	
3101.01	Verbrauchsmaterial	4'286.30		4'000.00		1'227.00	
3111.01	Maschinen, Geräte, Fahrzeuge	1'708.90		1'500.00		26'595.90	
3120.01	Strom, Wasser, Meteorwasser, Kehricht	1'647.00		1'500.00		2'222.80	
3130.06	Dienstleistungen Dritter	5'046.65		5'000.00		4'356.90	
3140.01	Baulicher Unterhalt Grundstücke	55'625.25				12'638.90	
3140.02	Betrieblicher Unterhalt Grundstücke	52'658.70		71'900.00		47'078.75	
3144.01	Baulicher Unterhalt Hochbauten	24'187.05		13'000.00		1'186.10	
3144.02	Betrieblicher Unterhalt Hochbauten	12'656.30					
3930.01	Verrechnete Betriebs- und Verwaltungskosten	28'000.00		28'000.00		28'000.00	
4470.01	Miet- und Pachtzinserträge				200.00		
<b>312</b>	<b>Parkanlagen</b>	<b>76'447.60</b>		<b>99'100.00</b>	<b>9'000.00</b>	<b>109'490.20</b>	
	Nettoaufwand		76'447.60		90'100.00		109'490.20
<b>312</b>	<b>Parkanlagen</b>	<b>76'447.60</b>		<b>99'100.00</b>	<b>9'000.00</b>	<b>109'490.20</b>	
3010.02	Besoldung Teilzeitpersonal im Stundenlohn	8'983.75				5'212.40	
3050.01	Sozialversicherungsbeiträge	564.80				327.60	
3053.01	Unfallversicherungsbeiträge	104.50				73.35	
3054.01	FAK-Beiträge	161.70				93.85	
3055.01	Krankentaggeldversicherungsbeiträge	21.25				11.00	

## Erfolgsrechnung

		Rechnung 2018		Budget 2018		Rechnung 2017	
		Aufwand	Ertrag	Aufwand	Ertrag	Aufwand	Ertrag
3101.01	Verbrauchsmaterial			1'000.00			
3120.01	Strom, Wasser, Meteorwasser, Kehricht	3'021.10		3'000.00		139.60	
3140.01	Baulicher Unterhalt Grundstücke	348.35		10'400.00		7'383.55	
3140.02	Betrieblicher Unterhalt Grundstücke	46'042.15		57'000.00		63'422.35	
3144.02	Betrieblicher Unterhalt Hochbauten	-1'000.00				1'000.00	
3160.01	Miete und Pacht Liegenschaften					979.80	
3300.41	Planmässige Abschreibungen Hochbauten VV			6'100.00		7'287.45	
3300.61	Planmässige Abschreibungen Mobilien VV			3'400.00		4'459.25	
3910.01	Interne Verrechnungen Dienstleistungen	18'200.00		18'200.00		19'100.00	
4260.01	Rückerstattungen				9'000.00		
<b>313</b>	<b>Natur- und Kulturgüterschutz</b>	<b>28'318.80</b>		<b>30'600.00</b>	<b>500.00</b>	<b>31'518.10</b>	
	Nettoaufwand		28'318.80		30'100.00		31'518.10
<b>313</b>	<b>Natur- und Kulturgüterschutz</b>	<b>28'318.80</b>		<b>30'600.00</b>	<b>500.00</b>	<b>31'518.10</b>	
3101.01	Verbrauchsmaterial	1'556.10		2'000.00		1'009.45	
3140.03	Unterhalt Naturschutzgebiete	16'162.70		18'000.00		20'608.65	
3910.01	Interne Verrechnungen Dienstleistungen	10'600.00		10'600.00		9'900.00	
4260.01	Rückerstattungen				500.00		
<b>314</b>	<b>Umweltschutz</b>	<b>37'222.05</b>	<b>11'834.00</b>	<b>54'000.00</b>		<b>42'500.10</b>	<b>8'000.00</b>
	Nettoaufwand		25'388.05		54'000.00		34'500.10
<b>314</b>	<b>Umweltschutz</b>	<b>37'222.05</b>	<b>11'834.00</b>	<b>54'000.00</b>		<b>42'500.10</b>	<b>8'000.00</b>
3130.03	Mitglieder- und Verbandsbeiträge	3'420.00		7'000.00		3'420.00	
3130.05	Aufgabenhilfekosten	684.80					
3130.06	Dienstleistungen Dritter	33'117.25		37'000.00		33'521.20	
3132.01	Honorare, Gutachten, Dienstleistungen			10'000.00		5'558.90	
4260.01	Rückerstattungen		11'834.00				
4390.01	Übriger Ertrag						8'000.00
<b>316</b>	<b>Unterhalt Gewässer</b>	<b>198'609.50</b>	<b>406.15</b>	<b>230'100.00</b>		<b>176'049.50</b>	<b>342.10</b>
	Nettoaufwand		198'203.35		230'100.00		175'707.40
<b>316</b>	<b>Unterhalt Gewässer</b>	<b>198'609.50</b>	<b>406.15</b>	<b>230'100.00</b>		<b>176'049.50</b>	<b>342.10</b>
3010.01	Besoldung Verwaltungs- und Betriebspersonal	74'073.35		74'400.00		65'998.45	
3050.01	Sozialversicherungsbeiträge	4'573.25		4'600.00		3'923.00	
3052.01	Personalversicherungsbeiträge	5'748.15		5'900.00		5'393.35	
3053.01	Unfallversicherungsbeiträge	2'119.65		2'300.00		1'834.20	
3054.01	FAK-Beiträge	1'309.60		1'300.00		1'081.15	

## Erfolgsrechnung

		Rechnung 2018		Budget 2018		Rechnung 2017	
		Aufwand	Ertrag	Aufwand	Ertrag	Aufwand	Ertrag
3055.01	Krankentaggeldversicherungsbeiträge	164.85		200.00		126.90	
3101.01	Verbrauchsmaterial			2'000.00			
3132.01	Honorare, Gutachten, Dienstleistungen			3'000.00		3'581.10	
3142.01	Unterhalt Gewässer	62'602.10		87'000.00		61'394.20	
3142.02	Reinigung Schlammsammler	14'929.90		18'000.00		17'451.45	
3161.01	Miete und Benützungskosten für Fahrzeuge/Geräte					162.00	
3300.21	Planmässige Abschreibungen Wasserbau VV	14'188.65		12'500.00		15'103.70	
3910.01	Interne Verrechnungen Dienstleistungen	18'900.00		18'900.00			
4260.02	Lohnausfall- und Unfallgelder		406.15				342.10
<b>317</b>	<b>Landwirtschaft</b>	<b>21'054.40</b>		<b>22'170.00</b>		<b>21'819.95</b>	
	Nettoaufwand		21'054.40		22'170.00		21'819.95
<b>317</b>	<b>Landwirtschaft</b>	<b>21'054.40</b>		<b>22'170.00</b>		<b>21'819.95</b>	
3010.01	Besoldung Verwaltungs- und Betriebspersonal	5'000.00		4'500.00		5'000.00	
3050.01	Sozialversicherungsbeiträge	314.35		290.00		314.35	
3054.01	FAK-Beiträge	90.00		80.00		90.00	
3132.01	Honorare, Gutachten, Dienstleistungen	13'055.05		14'000.00		12'975.55	
3170.01	Spesenentschädigungen			300.00			
3637.03	Beiträge an private Haushalte	2'595.00		3'000.00		3'440.05	
<b>320</b>	<b>Planung, Raumplanung</b>	<b>98'125.35</b>	<b>25'432.05</b>	<b>230'800.00</b>		<b>86'202.30</b>	
	Nettoaufwand		72'693.30		230'800.00		86'202.30
<b>320</b>	<b>Planung, Raumplanung</b>	<b>98'125.35</b>	<b>25'432.05</b>	<b>230'800.00</b>		<b>86'202.30</b>	
3100.01	Büromaterial			2'000.00			
3102.01	Drucksachen, Publikationen	4'277.30		3'000.00		1'165.65	
3103.01	Fachliteratur, Zeitschriften			1'000.00			
3130.03	Mitglieder- und Verbandsbeiträge	53'813.30		58'800.00		56'410.40	
3131.01	Planungen und Projektierungen Dritter	3'091.65		40'000.00		1'098.15	
3132.01	Honorare, Gutachten, Dienstleistungen	35'891.10		70'000.00		26'476.00	
3320.91	Planmässige Abschreibungen übr. immat. Anlagen	1'052.00		56'000.00		1'052.10	
4260.01	Rückerstattungen		25'432.05				
<b>325</b>	<b>Vermessungswesen</b>	<b>16'962.85</b>		<b>28'000.00</b>		<b>17'128.80</b>	
	Nettoaufwand		16'962.85		28'000.00		17'128.80
<b>325</b>	<b>Vermessungswesen</b>	<b>16'962.85</b>		<b>28'000.00</b>		<b>17'128.80</b>	
3132.01	Honorare, Gutachten, Dienstleistungen	16'962.85		12'000.00		17'128.80	
3320.91	Planmässige Abschreibungen übr. immat. Anlagen			16'000.00			

## Erfolgsrechnung

		Rechnung 2018		Budget 2018		Rechnung 2017	
		Aufwand	Ertrag	Aufwand	Ertrag	Aufwand	Ertrag
<b>330</b>	<b>Unterhalt Strassen</b>	<b>1'168'260.20</b>	<b>277'983.90</b>	<b>1'285'470.00</b>	<b>228'500.00</b>	<b>1'027'566.70</b>	<b>256'767.70</b>
	Nettoaufwand		890'276.30		1'056'970.00		770'799.00
<b>330</b>	<b>Unterhalt Strassen</b>	<b>1'168'260.20</b>	<b>277'983.90</b>	<b>1'285'470.00</b>	<b>228'500.00</b>	<b>1'027'566.70</b>	<b>256'767.70</b>
3010.01	Besoldung Verwaltungs- und Betriebspersonal	462'928.75		464'400.00		427'686.40	
3010.02	Besoldung Teilzeitpersonal im Stundenlohn					2'893.70	
3050.01	Sozialversicherungsbeiträge	28'123.25		28'600.00		25'971.80	
3052.01	Personalversicherungsbeiträge	38'964.05		38'800.00		36'569.65	
3053.01	Unfallversicherungsbeiträge	13'034.00		14'000.00		12'631.90	
3054.01	FAK-Beiträge	8'053.35		8'200.00		7'436.75	
3055.01	Krankentaggeldversicherungsbeiträge	1'013.15		1'000.00		872.30	
3100.01	Büromaterial	2'571.45		3'000.00		2'583.80	
3101.01	Verbrauchsmaterial	43'108.10		50'000.00		45'979.95	
3112.01	Dienstkleider, Wäsche	8'752.55		9'200.00		9'303.95	
3120.01	Strom, Wasser, Meteorwasser, Kehricht	58'211.85		58'300.00		58'374.00	
3130.01	Porti, Telefon	1'641.45		2'000.00		1'192.75	
3130.03	Mitglieder- und Verbandsbeiträge	1'124.95		560.00		595.00	
3130.04	Transportkosten	56'172.35		65'000.00		56'602.65	
3130.08	Verwaltungsgebühren					465.00	
3132.01	Honorare, Gutachten, Dienstleistungen	7'088.20		7'000.00		9'906.55	
3141.01	Baulicher Unterhalt Strassen	168'168.95		170'000.00		163'668.95	
3141.02	Betrieblicher Unterhalt Strassen	152'461.55		161'000.00		144'165.30	
3160.01	Miete und Pacht Liegenschaften	12'660.00		10'710.00		10'710.00	
3170.01	Spesenentschädigungen	3'476.80		3'500.00		3'802.50	
3190.01	Schadenersatzleistungen	2'000.00					
3300.11	Planmässige Abschreibungen Strassen VV	3'327.60		24'400.00			
3300.30	Planmässige Abschreibungen übr. Tiefbauten	5'377.85		75'800.00		5'353.80	
3612.03	Interne Verrechnungen SF	800.00		800.00		800.00	
3910.01	Interne Verrechnungen Dienstleistungen	89'200.00		89'200.00			
4250.01	Verkaufserlös				500.00		
4260.01	Rückerstattungen		9'470.40				8'725.20
4260.02	Lohnausfall- und Unfallgelder		14'990.50		5'000.00		17'842.50
4612.03	Interne Verrechnungen SF		10'000.00		10'000.00		9'900.00
4631.01	Kantonsbeiträge		30'523.00				
4910.01	Interne Verrechnungen Dienstleistungen		213'000.00		213'000.00		220'300.00
<b>331</b>	<b>Winterdienst</b>	<b>222'455.30</b>	<b>386.70</b>	<b>230'400.00</b>		<b>187'402.60</b>	<b>239.40</b>
	Nettoaufwand		222'068.60		230'400.00		187'163.20

## Erfolgsrechnung

		Rechnung 2018		Budget 2018		Rechnung 2017	
		Aufwand	Ertrag	Aufwand	Ertrag	Aufwand	Ertrag
<b>331</b>	<b>Winterdienst</b>	<b>222'455.30</b>	<b>386.70</b>	<b>230'400.00</b>		<b>187'402.60</b>	<b>239.40</b>
3010.01	Besoldung Verwaltungs- und Betriebspersonal	104'399.70		108'200.00		102'651.55	
3050.01	Sozialversicherungsbeiträge	6'376.60		6'700.00		6'241.35	
3052.01	Personalversicherungsbeiträge	7'252.90		7'200.00		6'846.95	
3053.01	Unfallversicherungsbeiträge	2'956.95		3'200.00		3'046.95	
3054.01	FAK-Beiträge	1'825.85		1'900.00		1'787.45	
3055.01	Krankentaggeldversicherungsbeiträge	227.40		200.00		211.60	
3101.01	Verbrauchsmaterial	17'561.05		18'700.00		30'625.45	
3130.06	Dienstleistungen Dritter	42'554.85		45'000.00		35'991.30	
3910.01	Interne Verrechnungen Dienstleistungen	39'300.00		39'300.00			
4260.02	Lohnausfall- und Unfallgelder		386.70				239.40
<b>332</b>	<b>Öffentliche Beleuchtung</b>	<b>216'061.55</b>	<b>38'015.55</b>	<b>253'200.00</b>	<b>44'700.00</b>	<b>260'163.75</b>	<b>30'958.00</b>
	Nettoaufwand		178'046.00		208'500.00		229'205.75
<b>332</b>	<b>Öffentliche Beleuchtung</b>	<b>216'061.55</b>	<b>38'015.55</b>	<b>253'200.00</b>	<b>44'700.00</b>	<b>260'163.75</b>	<b>30'958.00</b>
3101.01	Verbrauchsmaterial	3'245.00		2'500.00		3'287.75	
3120.01	Strom, Wasser, Meteorwasser, Kehricht	55'946.80		80'000.00		86'581.45	
3132.01	Honorare, Gutachten, Dienstleistungen	5'391.00		4'000.00		4'590.00	
3141.01	Baulicher Unterhalt Strassen	103'672.35		121'000.00		123'450.20	
3141.02	Betrieblicher Unterhalt Strassen	530.40		1'000.00		577.80	
3300.11	Planmässige Abschreibungen Strassen VV	9'976.00		7'400.00		9'976.55	
3910.01	Interne Verrechnungen Dienstleistungen	37'300.00		37'300.00		31'700.00	
4260.01	Rückerstattungen		11'056.55				850.00
4631.01	Kantonsbeiträge		26'959.00		44'700.00		30'108.00
<b>335</b>	<b>Werkhof (Betrieb)</b>	<b>270'996.40</b>	<b>188'924.90</b>	<b>259'530.00</b>	<b>187'100.00</b>	<b>266'662.80</b>	<b>1'290.55</b>
	Nettoaufwand		82'071.50		72'430.00		265'372.25
<b>335</b>	<b>Werkhof (Betrieb)</b>	<b>270'996.40</b>	<b>188'924.90</b>	<b>259'530.00</b>	<b>187'100.00</b>	<b>266'662.80</b>	<b>1'290.55</b>
3010.01	Besoldung Verwaltungs- und Betriebspersonal	68'207.70		68'300.00		68'189.35	
3050.01	Sozialversicherungsbeiträge	4'168.90		4'200.00		4'066.55	
3052.01	Personalversicherungsbeiträge	5'374.90		5'200.00		5'167.10	
3053.01	Unfallversicherungsbeiträge	1'936.10		2'000.00		1'983.00	
3054.01	FAK-Beiträge	1'194.00		1'200.00		1'164.30	
3055.01	Krankentaggeldversicherungsbeiträge	150.45		100.00		136.20	
3101.01	Verbrauchsmaterial	63'875.90		66'000.00		72'463.25	
3111.01	Maschinen, Geräte, Fahrzeuge	20'748.70		21'400.00		37'989.15	
3134.01	Fahrzeugversicherungen	11'356.70		12'776.00		12'177.50	
3134.02	Sachversicherungsbeiträge	396.50		480.00		396.50	

## Erfolgsrechnung

		Rechnung 2018		Budget 2018		Rechnung 2017	
		Aufwand	Ertrag	Aufwand	Ertrag	Aufwand	Ertrag
3137.01	Fahrzeuggebühren (Verkehrsabgaben)	10'526.80		17'974.00		10'763.30	
3151.01	Unterhalt Maschinen, Geräte, Fahrzeuge	55'333.40		43'000.00		33'259.60	
3190.01	Schadenersatzleistungen	1'363.80				2'000.00	
3300.61	Planmässige Abschreibungen Mobilien VV	26'362.55		16'900.00		16'907.00	
4250.01	Verkaufserlös		500.00				
4260.01	Rückerstattungen		1'141.35				1'222.20
4260.02	Lohnausfall- und Unfallgelder		183.55				68.35
4612.03	Interne Verrechnungen SF		9'200.00		9'200.00		
4910.01	Interne Verrechnungen Dienstleistungen		177'900.00		177'900.00		
<b>340</b>	<b>Öffentlicher Verkehr</b>	<b>1'359'214.55</b>		<b>1'382'320.00</b>		<b>1'265'032.25</b>	
	Nettoaufwand		1'359'214.55		1'382'320.00		1'265'032.25
<b>340</b>	<b>Öffentlicher Verkehr</b>	<b>1'359'214.55</b>		<b>1'382'320.00</b>		<b>1'265'032.25</b>	
3141.03	Baulicher Unterhalt Bushaltestellen	39'898.55				31'663.25	
3631.01	Lastenausgleich Öffentlicher Verkehr	1'311'714.00		1'374'720.00		1'225'767.00	
3634.01	Nachtbuslinien	7'602.00		7'600.00		7'602.00	
<b>350</b>	<b>Wasserversorgung</b>	<b>1'994'222.98</b>	<b>1'994'222.98</b>	<b>2'305'960.00</b>	<b>2'305'960.00</b>	<b>1'984'576.40</b>	<b>1'984'576.40</b>
<b>350</b>	<b>Wasserversorgung</b>	<b>1'994'222.98</b>	<b>1'994'222.98</b>	<b>2'305'960.00</b>	<b>2'305'960.00</b>	<b>1'984'576.40</b>	<b>1'984'576.40</b>
3000.06	Sold	560.00				350.00	
3010.01	Besoldung Verwaltungs- und Betriebspersonal	168'461.70		168'800.00		170'673.90	
3050.01	Sozialversicherungsbeiträge	10'347.30		10'500.00		10'438.80	
3052.01	Personalversicherungsbeiträge	11'645.40		11'400.00		11'378.40	
3053.01	Unfallversicherungsbeiträge	4'712.55		5'100.00		4'968.90	
3054.01	FAK-Beiträge	2'962.80		3'000.00		2'988.80	
3055.01	Krankentaggeldversicherungsbeiträge	365.55		400.00		342.40	
3100.11	Büromaterial	3'192.65		1'100.00		841.00	
3101.11	Verbrauchsmaterial	13'948.25		13'500.00		12'796.25	
3101.12	Wasserzukäufe Wasserversorgung	262'927.40		291'000.00		264'274.85	
3102.11	Drucksachen, Publikationen	125.00		500.00		125.00	
3110.01	Büromöbel und Geräte			2'500.00			
3111.11	Maschinen, Geräte, Fahrzeuge	18'062.25		16'900.00		14'947.55	
3112.11	Dienstkleider, Wäsche	1'609.20		1'500.00		1'223.25	
3120.11	Strom, Wasser, Meteorwasser, Kehrlicht	49'527.68		50'000.00		54'476.85	
3130.11	Porti, Telefon	1'919.55		2'400.00		2'083.10	
3130.12	Konzession Netzüberwachung	1'979.25		2'880.00		1'600.50	
3130.13	Mitglieder- und Verbandsbeiträge	5'221.40		5'260.00		5'258.45	
3132.11	Honorare, Gutachten, Dienstleistungen	36'749.20		33'150.00		30'991.10	

## Erfolgsrechnung

		Rechnung 2018		Budget 2018		Rechnung 2017	
		Aufwand	Ertrag	Aufwand	Ertrag	Aufwand	Ertrag
3134.11	Fahrzeugversicherungen	1'332.50		1'450.00		1'448.10	
3134.12	Sachversicherungsbeiträge	2'081.65		2'100.00		2'081.65	
3134.14	Gebäudeversicherungsbeiträge	4'472.45		4'600.00		4'551.70	
3137.11	Fahrzeuggebühren (Verkehrsabgaben)	962.00		920.00		962.00	
3143.11	Baulicher Unterhalt übrige Tiefbauten	313'678.35		367'000.00		304'859.00	
3151.11	Unterhalt Maschinen, Geräte, Fahrzeuge	31'430.40		31'900.00		31'245.10	
3170.11	Spesenentschädigungen	784.65		700.00		214.55	
3181.11	Tatsächliche Forderungsverluste			500.00			
3190.11	Schadenersatzleistungen	1'000.00				1'000.00	
3199.11	Mehrwertsteuerkorrekturen	1'075.00		3'000.00			
3300.31	Abschreibungen Wiederbeschaffungswert WV	32'132.40		37'500.00		21'648.60	
3510.11	Einlage Spezialfinanzierung Werterhaltung WV	688'853.00		785'000.00		645'144.00	
3510.51	Einlage Anschlussgebühren	88'839.00		411'000.00		132'548.00	
3611.11	Wasserrechtskonzession			5'000.00			
3612.13	Interne Verrechnungen WV	35'400.00		35'400.00		28'400.00	
4120.11	Erlöse aus Konzessionen		200.00		1'000.00		5'756.30
4240.11	Verbrauchsgebühr		1'312'956.00		1'288'200.00		1'270'413.90
4240.12	Grundgebühren		489'022.65		480'000.00		489'537.95
4240.13	Wassermessermiete		4'344.50		3'000.00		3'757.05
4240.14	Löschutz (wiederkehrend)		2'016.65		2'000.00		2'075.00
4240.51	Anschlussgebühren WV		74'800.00		410'000.00		128'700.00
4240.52	Einmalige Löschutzgebühr		14'039.25		1'000.00		3'848.00
4250.11	Übriger Verkaufserlös		90.00		1'000.00		306.00
4260.11	Rückerstattungen		8'835.53				1'302.60
4470.11	Miet- und Pachtzinserträge		516.00		520.00		2'361.00
4510.11	Entnahme Spezialfinanzierung Werterhaltung WV		32'132.40		37'500.00		21'648.60
4612.11	Interne Verrechnungen WV		25'000.00		22'400.00		25'000.00
4612.12	Verrechnete Zinsen WV		30'270.00		33'760.00		29'870.00
9010.11	Einlage Spezialfinanzierung RA WV	197'864.45				220'714.60	
9011.11	Entnahme Spezialfinanzierung RA WV				25'580.00		
<b>355</b>	<b>Abwasserentsorgung</b>	<b>2'397'696.40</b>	<b>2'397'696.40</b>	<b>3'129'270.00</b>	<b>3'129'270.00</b>	<b>2'591'378.00</b>	<b>2'591'378.00</b>
<b>355</b>	<b>Abwasserentsorgung</b>	<b>2'397'696.40</b>	<b>2'397'696.40</b>	<b>3'129'270.00</b>	<b>3'129'270.00</b>	<b>2'591'378.00</b>	<b>2'591'378.00</b>
3010.01	Besoldung Verwaltungs- und Betriebspersonal	62'828.30		64'400.00		62'352.35	
3050.01	Sozialversicherungsbeiträge	3'874.95		4'000.00		3'849.15	
3052.01	Personalversicherungsbeiträge	5'217.60		5'100.00		5'034.15	
3053.01	Unfallversicherungsbeiträge	1'801.05		2'000.00		1'876.15	
3054.01	FAK-Beiträge	1'109.45		1'100.00		1'102.45	
3055.01	Krankentaggeldversicherungsbeiträge	139.15		100.00		129.55	



## Erfolgsrechnung

		Rechnung 2018		Budget 2018		Rechnung 2017	
		Aufwand	Ertrag	Aufwand	Ertrag	Aufwand	Ertrag
3101.21	Verbrauchsmaterial	1'185.00		3'000.00		2'600.40	
3102.21	Drucksachen, Publikationen			200.00		95.00	
3111.21	Maschinen, Geräte, Fahrzeuge			2'200.00		963.35	
3112.21	Dienstkleider, Wäsche	528.25		600.00		646.05	
3120.21	Strom, Wasser, Meteorwasser, Kehricht	25'574.20		30'000.00		22'107.15	
3130.21	Porti, Telefon	1'188.80		900.00		807.85	
3130.22	Konzession Netzüberwachung	840.00		1'510.00		1'043.50	
3130.23	Mitglieder- und Verbandsbeiträge	900.00		930.00			
3132.21	Honorare, Gutachten, Dienstleistungen	12'896.65		15'000.00		14'537.90	
3134.22	Sachversicherungsbeiträge	198.25		240.00		198.25	
3134.24	Gebäudeversicherungsbeiträge	819.25		650.00		674.20	
3143.21	Baulicher Unterhalt übrige Tiefbauten	234'248.35		344'000.00		177'086.05	
3151.21	Unterhalt Maschinen, Geräte, Fahrzeuge	37'075.70		44'240.00		45'050.70	
3170.21	Spesenentschädigungen	775.80		1'000.00		828.10	
3181.21	Tatsächliche Forderungsverluste			200.00			
3199.21	Mehrwertsteuerkorrekturen			2'500.00			
3300.32	Abschreibungen Wiederbeschaffungswert AWE	16'521.80		21'000.00		9'899.25	
3510.12	Einlage Spezialfinanzierung Werterhaltung AWE	422'679.00		550'000.00		312'695.00	
3510.52	Einlage Anschlussgebühren	123'650.00		657'000.00		233'080.00	
3612.23	Interne Verrechnungen AWE	38'000.00		35'400.00		37'700.00	
3632.21	Beitrag an ARA-Verband und ARA anderer Gemeinden	1'252'726.00		1'342'000.00		1'274'115.87	
4240.21	Benützungsgebühren		1'119'975.65		1'144'020.00		1'239'738.35
4240.22	Grundgebühren		847'069.00		835'000.00		834'545.35
4240.23	Schmutzbeiwerte		38'200.30		3'000.00		23'849.15
4240.24	Regenabwassergebühr		202'976.10		201'800.00		202'907.65
4240.53	Anschlussgebühren Schmutzabwasser		98'240.00		656'000.00		199'360.00
4240.54	Anschlussgebühren Regenabwasser		25'410.00		1'000.00		33'720.00
4260.02	Lohnausfall- und Unfallgelder						68.25
4260.22	Lohnausfall- und Unfallgelder		183.55				
4470.21	Miet- und Pachtzinserträge		1'200.00		1'500.00		1'200.00
4510.21	Entnahme Spezialfinanzierung Werterhaltung AWE		16'521.80		21'000.00		9'899.25
4612.22	Verrechnete Zinsen AWE		47'920.00		48'760.00		46'090.00
9010.21	Einlage Spezialfinanzierung RA AWE	152'918.85				382'905.58	
9011.21	Entnahme Spezialfinanzierung RA AWE				217'190.00		
<b>360</b>	<b>Abfallentsorgung</b>	<b>1'325'643.35</b>	<b>1'325'643.35</b>	<b>1'376'270.00</b>	<b>1'376'270.00</b>	<b>1'313'104.72</b>	<b>1'313'104.72</b>
<b>360</b>	<b>Abfallentsorgung</b>	<b>1'325'643.35</b>	<b>1'325'643.35</b>	<b>1'376'270.00</b>	<b>1'376'270.00</b>	<b>1'313'104.72</b>	<b>1'313'104.72</b>
3010.01	Besoldung Verwaltungs- und Betriebspersonal	256'496.20		259'100.00		254'511.50	
3010.02	Besoldung Teilzeitpersonal im Stundenlohn					6'751.90	

## Erfolgsrechnung

		Rechnung 2018		Budget 2018		Rechnung 2017	
		Aufwand	Ertrag	Aufwand	Ertrag	Aufwand	Ertrag
3050.01	Sozialversicherungsbeiträge	15'661.85		16'100.00		16'271.55	
3052.01	Personalversicherungsbeiträge	23'532.60		22'900.00		20'154.85	
3053.01	Unfallversicherungsbeiträge	7'296.90		7'900.00		7'937.95	
3054.01	FAK-Beiträge	4'483.90		4'600.00		4'658.05	
3055.01	Krankentaggeldversicherungsbeiträge	565.55		500.00		545.85	
3100.31	Büromaterial			150.00			
3101.31	Verbrauchsmaterial	17'220.50		27'000.00		197.35	
3102.31	Drucksachen, Publikationen	7'871.40		9'000.00		8'764.30	
3111.31	Maschinen, Geräte, Fahrzeuge	2'915.05		2'500.00		2'532.50	
3112.31	Dienstkleider, Wäsche	1'954.65		2'200.00		2'099.25	
3130.31	Entsorgung Altglas	46'338.80		44'400.00		45'298.90	
3130.32	Entsorgung übriger Abfall (ohne KEWU)	19'856.70		28'000.00		26'689.05	
3130.33	Transporte durch Dritte	479'866.50		494'000.00		479'668.00	
3134.32	Sachversicherungsbeiträge	99.10		120.00		99.10	
3151.31	Unterhalt Maschinen, Geräte, Fahrzeuge	1'729.75		2'000.00		2'116.20	
3181.31	Tatsächliche Forderungsverluste					0.32	
3199.31	Mehrwertsteuerkorrekturen			2'000.00		2'506.20	
3612.33	Interne Verrechnungen	12'000.00		12'000.00		10'000.00	
3635.31	Beiträge an KEWU	427'753.90		441'800.00		422'301.90	
4240.31	Benützungsgebühren (Gebührenmarken)		556'366.40		590'000.00		635'887.50
4240.32	Grundgebühren		554'328.05		560'000.00		499'438.70
4240.33	Entsorgungsgebühren Kadaver		40'257.75		46'500.00		51'449.50
4250.31	Verkauf Altpapier		75'233.10		71'500.00		59'119.99
4250.32	Verkauf Altglas		32'171.05		36'000.00		33'833.80
4250.33	Verkauf Altmittel		1'462.17		1'800.00		1'646.09
4260.02	Lohnausfall- und Unfallgelder		4'608.25				
4612.32	Verrechnete Zinsen Abfall		1'310.00		1'060.00		1'460.00
9011.31	Entnahme Spezialfinanzierung RA Abfall		59'906.58		69'410.00		30'269.14
<b>366</b>	<b>Bibliothek Schmitteplatz</b>	<b>4'467.45</b>	<b>153.70</b>	<b>9'910.00</b>		<b>15'903.95</b>	
	Nettoaufwand		4'313.75		9'910.00		15'903.95
<b>366</b>	<b>Bibliothek Schmitteplatz</b>	<b>4'467.45</b>	<b>153.70</b>	<b>9'910.00</b>		<b>15'903.95</b>	
3010.02	Besoldung Teilzeitpersonal im Stundenlohn			3'900.00		5'648.60	
3050.01	Sozialversicherungsbeiträge			300.00		257.50	
3052.01	Personalversicherungsbeiträge					166.85	
3053.01	Unfallversicherungsbeiträge			100.00		125.35	
3054.01	FAK-Beiträge			100.00		73.55	
3055.01	Krankentaggeldversicherungsbeiträge			10.00		8.35	
3101.01	Verbrauchsmaterial					285.75	

## Erfolgsrechnung

		Rechnung 2018		Budget 2018		Rechnung 2017	
		Aufwand	Ertrag	Aufwand	Ertrag	Aufwand	Ertrag
3120.01	Strom, Wasser, Meteorwasser, Kehricht	438.85		500.00		935.10	
3120.02	Heizmaterial	4'028.60		5'000.00		7'675.00	
3130.06	Dienstleistungen Dritter					727.90	
4260.01	Rückerstattungen		153.70				
<b>371</b>	<b>Kindergartengebäude Worb</b>	<b>97'375.75</b>	<b>3'192.70</b>	<b>101'740.00</b>		<b>90'020.80</b>	<b>9'403.45</b>
	Nettoaufwand		94'183.05		101'740.00		80'617.35
<b>371</b>	<b>Kindergartengebäude Worb</b>	<b>97'375.75</b>	<b>3'192.70</b>	<b>101'740.00</b>		<b>90'020.80</b>	<b>9'403.45</b>
3010.01	Besoldung Verwaltungs- und Betriebspersonal	38'362.60		37'000.00		37'639.65	
3010.02	Besoldung Teilzeitpersonal im Stundenlohn	517.10				6'209.95	
3050.01	Sozialversicherungsbeiträge	2'375.45		2'300.00		2'278.10	
3052.01	Personalversicherungsbeiträge	1'345.70		700.00		1'174.50	
3053.01	Unfallversicherungsbeiträge	876.25		700.00		970.60	
3054.01	FAK-Beiträge	679.90		700.00		651.70	
3055.01	Krankentaggeldversicherungsbeiträge	85.50		100.00		76.45	
3101.01	Verbrauchsmaterial			1'200.00		1'212.70	
3110.01	Büromöbel und Geräte			4'100.00		3'460.15	
3111.01	Maschinen, Geräte, Fahrzeuge			1'600.00			
3120.01	Strom, Wasser, Meteorwasser, Kehricht	4'322.30		5'200.00		3'074.25	
3120.02	Heizmaterial	5'119.90		7'900.00		5'032.35	
3134.04	Gebäudeversicherungsbeiträge	716.80		740.00		734.80	
3144.01	Baulicher Unterhalt Hochbauten	31'363.00		19'500.00		1'878.75	
3144.02	Betrieblicher Unterhalt Hochbauten	11'211.25		17'600.00		25'626.85	
3150.01	Unterhalt Büromöbel und -geräte			800.00			
3151.01	Unterhalt Maschinen, Geräte, Fahrzeuge			800.00			
3170.01	Spesenentschädigungen			400.00			
3910.01	Interne Verrechnungen Dienstleistungen	400.00		400.00			
4260.01	Rückerstattungen		3'192.70				429.80
4260.02	Lohnausfall- und Unfallgelder						8'973.65
<b>372</b>	<b>Kindergartengebäude Rüfen.-Vielbr.</b>	<b>38'926.15</b>		<b>71'240.00</b>		<b>33'633.65</b>	
	Nettoaufwand		38'926.15		71'240.00		33'633.65
<b>372</b>	<b>Kindergartengebäude Rüfen.-Vielbr.</b>	<b>38'926.15</b>		<b>71'240.00</b>		<b>33'633.65</b>	
3010.01	Besoldung Verwaltungs- und Betriebspersonal	17'734.15		16'800.00		16'818.75	
3050.01	Sozialversicherungsbeiträge	1'114.60		1'100.00		1'057.50	
3052.01	Personalversicherungsbeiträge	1'748.40		1'700.00		1'721.40	
3053.01	Unfallversicherungsbeiträge	519.40		500.00		516.00	
3054.01	FAK-Beiträge	319.00		300.00		302.90	

## Erfolgsrechnung

		Rechnung 2018		Budget 2018		Rechnung 2017	
		Aufwand	Ertrag	Aufwand	Ertrag	Aufwand	Ertrag
3055.01	Krankentaggeldversicherungsbeiträge	40.05		40.00		35.70	
3101.01	Verbrauchsmaterial	148.65		300.00		421.00	
3110.01	Büromöbel und Geräte			400.00			
3111.01	Maschinen, Geräte, Fahrzeuge			400.00			
3120.01	Strom, Wasser, Meteorwasser, Kehricht	2'933.00		2'000.00		2'013.20	
3120.02	Heizmaterial	1'846.45		4'000.00		2'542.40	
3134.04	Gebäudeversicherungsbeiträge	496.40		400.00		544.80	
3140.01	Baulicher Unterhalt Grundstücke	4'696.25					
3144.01	Baulicher Unterhalt Hochbauten			5'200.00		1'577.15	
3144.02	Betrieblicher Unterhalt Hochbauten	4'897.80		7'700.00		4'950.60	
3150.01	Unterhalt Büromöbel und -geräte			200.00			
3151.01	Unterhalt Maschinen, Geräte, Fahrzeuge			200.00			
3170.01	Spesenentschädigungen			100.00			
3300.91	Planmässige Abschreibungen übrige Sachanlagen VV	1'132.00		600.00		1'132.25	
3320.91	Planmässige Abschreibungen übr. immat. Anlagen			28'000.00			
3910.01	Interne Verrechnungen Dienstleistungen	1'300.00		1'300.00			
<b>373</b>	<b>Primarschulanlagen Worb</b>	<b>906'368.85</b>	<b>41'386.25</b>	<b>952'530.00</b>	<b>16'400.00</b>	<b>863'225.10</b>	<b>20'682.65</b>
	Nettoaufwand		864'982.60		936'130.00		842'542.45
<b>373</b>	<b>Primarschulanlagen Worb</b>	<b>906'368.85</b>	<b>41'386.25</b>	<b>952'530.00</b>	<b>16'400.00</b>	<b>863'225.10</b>	<b>20'682.65</b>
3010.01	Besoldung Verwaltungs- und Betriebspersonal	222'864.90		211'100.00		210'731.90	
3010.02	Besoldung Teilzeitpersonal im Stundenlohn	108'636.85		114'800.00		120'200.90	
3050.01	Sozialversicherungsbeiträge	19'857.65		20'200.00		19'960.75	
3052.01	Personalversicherungsbeiträge	27'569.05		21'400.00		23'727.75	
3053.01	Unfallversicherungsbeiträge	9'175.70		9'400.00		9'160.65	
3054.01	FAK-Beiträge	5'685.65		5'800.00		5'715.10	
3055.01	Krankentaggeldversicherungsbeiträge	718.55		700.00		670.00	
3101.01	Verbrauchsmaterial	16'673.35		22'000.00		20'574.15	
3110.01	Büromöbel und Geräte	6'831.20		4'500.00		15'907.40	
3111.01	Maschinen, Geräte, Fahrzeuge	66'754.30		5'000.00		3'730.05	
3120.01	Strom, Wasser, Meteorwasser, Kehricht	77'757.40		57'000.00		60'561.85	
3120.02	Heizmaterial	34'003.70		63'200.00		68'133.75	
3132.03	Verwaltung durch Dritte	761.85		800.00		764.00	
3134.04	Gebäudeversicherungsbeiträge	9'714.55		9'870.00		9'919.40	
3144.01	Baulicher Unterhalt Hochbauten	189'559.05		187'700.00		167'483.20	
3144.02	Betrieblicher Unterhalt Hochbauten	55'745.20		78'960.00		87'246.00	
3150.01	Unterhalt Büromöbel und -geräte	340.30		2'000.00		8'316.80	
3151.01	Unterhalt Maschinen, Geräte, Fahrzeuge	1'249.00		2'000.00		8'528.95	
3170.01	Spesenentschädigungen	641.30		700.00		501.20	

## Erfolgsrechnung

		Rechnung 2018		Budget 2018		Rechnung 2017	
		Aufwand	Ertrag	Aufwand	Ertrag	Aufwand	Ertrag
3300.41	Planmässige Abschreibungen Hochbauten VV	24'536.60		112'100.00		842.30	
3300.91	Planmässige Abschreibungen übrige Sachanlagen VV	5'392.70		1'400.00		1'449.00	
3910.01	Interne Verrechnungen Dienstleistungen	21'900.00		21'900.00		19'100.00	
4260.01	Rückerstattungen		19'453.20		1'900.00		1'362.15
4260.02	Lohnausfall- und Unfallgelder		2'503.80				
4471.01	Vergütung Dienstwohnungen		14'400.00		13'000.00		14'400.00
4472.01	Vergütung für Benützungen Liegenschaften VV		5'029.25		1'500.00		4'920.50
<b>374</b>	<b>Schulzentrum Worboden</b>	<b>564'712.90</b>	<b>58'222.65</b>	<b>531'090.00</b>	<b>40'500.00</b>	<b>680'458.80</b>	<b>51'995.00</b>
	Nettoaufwand		506'490.25		490'590.00		628'463.80
<b>374</b>	<b>Schulzentrum Worboden</b>	<b>564'712.90</b>	<b>58'222.65</b>	<b>531'090.00</b>	<b>40'500.00</b>	<b>680'458.80</b>	<b>51'995.00</b>
3010.01	Besoldung Verwaltungs- und Betriebspersonal	104'681.10		106'500.00		104'489.10	
3010.02	Besoldung Teilzeitpersonal im Stundenlohn	86'824.25		88'000.00		92'630.25	
3050.01	Sozialversicherungsbeiträge	10'912.20		12'100.00		12'031.00	
3052.01	Personalversicherungsbeiträge	16'788.15		14'300.00		14'364.45	
3053.01	Unfallversicherungsbeiträge	5'142.55		5'900.00		5'894.30	
3054.01	FAK-Beiträge	3'124.35		3'500.00		3'444.90	
3055.01	Krankentaggeldversicherungsbeiträge	396.45		400.00		400.65	
3101.01	Verbrauchsmaterial	15'024.50		15'000.00		19'506.45	
3110.01	Büromöbel und Geräte	3'645.55		3'800.00		4'071.00	
3111.01	Maschinen, Geräte, Fahrzeuge	5'509.15		5'500.00		24'210.80	
3120.01	Strom, Wasser, Meteorwasser, Kehricht	60'930.75		55'000.00		64'890.35	
3120.02	Heizmaterial	42'601.55		40'000.00		36'743.10	
3132.03	Verwaltung durch Dritte					514.40	
3134.01	Fahrzeugversicherungen	619.55		520.00		627.75	
3134.04	Gebäudeversicherungsbeiträge	9'698.70		9'860.00		9'894.15	
3137.01	Fahrzeuggebühren (Verkehrsabgaben)	280.60		470.00		361.50	
3140.02	Betrieblicher Unterhalt Grundstücke					9'035.30	
3144.01	Baulicher Unterhalt Hochbauten	102'822.15		76'100.00		175'460.80	
3144.02	Betrieblicher Unterhalt Hochbauten	76'845.45		68'720.00		76'503.20	
3150.01	Unterhalt Büromöbel und -geräte			1'500.00		1'799.45	
3151.01	Unterhalt Maschinen, Geräte, Fahrzeuge	5'145.85		10'000.00		9'951.55	
3170.01	Spesenentschädigungen			200.00		357.20	
3300.41	Planmässige Abschreibungen Hochbauten VV	4'620.05		4'620.00		4'377.15	
3910.01	Interne Verrechnungen Dienstleistungen	9'100.00		9'100.00		8'900.00	
4260.01	Rückerstattungen		8'465.00				11'435.15
4260.02	Lohnausfall- und Unfallgelder		10'843.50				423.60
4430.02	Baurechtszinsen		194.40				
4472.01	Vergütung für Benützungen Liegenschaften VV		10'719.75		12'500.00		12'136.25

## Erfolgsrechnung

		Rechnung 2018		Budget 2018		Rechnung 2017	
		Aufwand	Ertrag	Aufwand	Ertrag	Aufwand	Ertrag
4930.01	Verrechnete Betriebs- und Verwaltungskosten		28'000.00		28'000.00		28'000.00
<b>375</b>	<b>Schulanlagen Rüfenacht-Vielbringen</b>	<b>702'847.30</b>	<b>64'334.20</b>	<b>731'250.00</b>	<b>49'000.00</b>	<b>701'569.75</b>	<b>57'330.45</b>
	Nettoaufwand		638'513.10		682'250.00		644'239.30
<b>375</b>	<b>Schulanlagen Rüfenacht-Vielbringen</b>	<b>702'847.30</b>	<b>64'334.20</b>	<b>731'250.00</b>	<b>49'000.00</b>	<b>701'569.75</b>	<b>57'330.45</b>
3010.01	Besoldung Verwaltungs- und Betriebspersonal	204'646.40		164'600.00		166'619.75	
3010.02	Besoldung Teilzeitpersonal im Stundenlohn	70'424.30		106'000.00		105'668.60	
3050.01	Sozialversicherungsbeiträge	16'749.85		16'900.00		16'224.25	
3052.01	Personalversicherungsbeiträge	20'647.45		22'500.00		22'198.95	
3053.01	Unfallversicherungsbeiträge	7'679.60		8'200.00		7'822.35	
3054.01	FAK-Beiträge	4'795.35		4'800.00		4'645.30	
3055.01	Krankentaggeldversicherungsbeiträge	604.40		600.00		544.75	
3101.01	Verbrauchsmaterial	14'932.80		15'000.00		14'349.30	
3110.01	Büromöbel und Geräte	3'334.30		3'400.00		2'580.60	
3111.01	Maschinen, Geräte, Fahrzeuge	1'116.30		3'900.00		2'596.45	
3120.01	Strom, Wasser, Meteorwasser, Kehricht	53'614.95		58'000.00		59'980.35	
3120.02	Heizmaterial	35'576.40		46'400.00		34'687.25	
3132.03	Verwaltung durch Dritte	666.50		700.00		668.35	
3134.04	Gebäudeversicherungsbeiträge	9'258.55		8'150.00		9'204.60	
3144.01	Baulicher Unterhalt Hochbauten	65'608.20		54'700.00		60'115.85	
3144.02	Betrieblicher Unterhalt Hochbauten	86'685.05		107'800.00		96'109.75	
3150.01	Unterhalt Büromöbel und -geräte	2'721.60		3'900.00		1'248.80	
3151.01	Unterhalt Maschinen, Geräte, Fahrzeuge	1'347.85		3'900.00		3'102.50	
3170.01	Spesenentschädigungen	1'752.30		800.00		1'822.00	
3300.41	Planmässige Abschreibungen Hochbauten VV	79'685.15		80'000.00		72'280.00	
3910.01	Interne Verrechnungen Dienstleistungen	21'000.00		21'000.00		19'100.00	
4260.01	Rückerstattungen		6'852.75		2'000.00		2'013.00
4260.02	Lohnausfall- und Unfallgelder		401.50		2'000.00		5'245.70
4471.01	Vergütung Dienstwohnungen		13'752.00		10'000.00		13'752.00
4472.01	Vergütung für Benützigungen Liegenschaften VV		43'327.95		35'000.00		36'319.75
<b>378</b>	<b>Schulgebäude Aussenbezirke</b>	<b>211'303.95</b>	<b>41'962.50</b>	<b>178'500.00</b>	<b>43'500.00</b>	<b>184'215.40</b>	<b>46'731.00</b>
	Nettoaufwand		169'341.45		135'000.00		137'484.40
<b>378</b>	<b>Schulgebäude Aussenbezirke</b>	<b>211'303.95</b>	<b>41'962.50</b>	<b>178'500.00</b>	<b>43'500.00</b>	<b>184'215.40</b>	<b>46'731.00</b>
3010.01	Besoldung Verwaltungs- und Betriebspersonal	65'199.00		55'200.00		65'748.10	
3010.02	Besoldung Teilzeitpersonal im Stundenlohn	5'241.25		7'000.00		4'666.50	
3050.01	Sozialversicherungsbeiträge	4'572.95		3'800.00		4'298.05	
3052.01	Personalversicherungsbeiträge	5'608.10		5'000.00		5'184.30	

## Erfolgsrechnung

		Rechnung 2018		Budget 2018		Rechnung 2017	
		Aufwand	Ertrag	Aufwand	Ertrag	Aufwand	Ertrag
3053.01	Unfallversicherungsbeiträge	1'833.50		1'900.00		1'908.00	
3054.01	FAK-Beiträge	1'309.25		1'100.00		1'230.20	
3055.01	Krankentaggeldversicherungsbeiträge	164.25		100.00		144.20	
3060.01	Renten an Personal im Ruhestand	5'223.60					
3100.01	Büromaterial	71.30					
3101.01	Verbrauchsmaterial	1'211.65		4'400.00		4'828.70	
3110.01	Büromöbel und Geräte			1'000.00		511.60	
3111.01	Maschinen, Geräte, Fahrzeuge	800.00		1'000.00		286.30	
3120.01	Strom, Wasser, Meteorwasser, Kehricht	17'566.45		13'100.00		14'067.30	
3120.02	Heizmaterial	19'656.60		13'600.00		8'699.60	
3132.03	Verwaltung durch Dritte	2'837.20		3'300.00		2'833.75	
3134.04	Gebäudeversicherungsbeiträge	3'053.80		1'740.00		3'091.95	
3144.01	Baulicher Unterhalt Hochbauten	50'415.20		30'260.00		33'992.45	
3144.02	Betrieblicher Unterhalt Hochbauten	13'156.75		12'600.00		22'075.40	
3150.01	Unterhalt Büromöbel und -geräte			900.00			
3151.01	Unterhalt Maschinen, Geräte, Fahrzeuge			900.00		549.00	
3170.01	Spesenentschädigungen	383.10		200.00			
3300.41	Planmässige Abschreibungen Hochbauten VV			8'400.00			
3910.01	Interne Verrechnungen Dienstleistungen	13'000.00		13'000.00		10'100.00	
4260.01	Rückerstattungen		5'250.50		3'000.00		5'283.00
4470.01	Miet- und Pachtzinserträge		36'712.00		40'000.00		41'448.00
4472.01	Vergütung für Benützungen Liegenschaften VV				500.00		
<b>380</b>	<b>Verwaltungsgebäude</b>	<b>268'792.75</b>	<b>4'943.70</b>	<b>228'010.00</b>	<b>10'000.00</b>	<b>234'094.75</b>	<b>6'326.75</b>
	Nettoaufwand		263'849.05		218'010.00		227'768.00
<b>380</b>	<b>Verwaltungsgebäude</b>	<b>268'792.75</b>	<b>4'943.70</b>	<b>228'010.00</b>	<b>10'000.00</b>	<b>234'094.75</b>	<b>6'326.75</b>
3110.01	Büromöbel und Geräte	14'970.65		15'000.00		11'431.30	
3120.01	Strom, Wasser, Meteorwasser, Kehricht	33'282.35		32'000.00		38'349.25	
3120.02	Heizmaterial	18'000.00		18'000.00		18'000.00	
3132.03	Verwaltung durch Dritte	6'000.00		6'000.00		6'089.85	
3132.05	Gebäudereinigung	61'478.20		56'800.00		55'264.60	
3134.04	Gebäudeversicherungsbeiträge	7'521.30		3'670.00		3'933.90	
3144.01	Baulicher Unterhalt Hochbauten	90'622.25		60'000.00		61'515.20	
3144.02	Betrieblicher Unterhalt Hochbauten	33'189.85		32'040.00		39'426.95	
3150.01	Unterhalt Büromöbel und -geräte	3'200.40		3'500.00			
3151.01	Unterhalt Maschinen, Geräte, Fahrzeuge	527.75		1'000.00		83.70	
4260.01	Rückerstattungen		4'943.70		6'000.00		6'326.75
4470.01	Miet- und Pachtzinserträge				4'000.00		

## Erfolgsrechnung

		Rechnung 2018		Budget 2018		Rechnung 2017	
		Aufwand	Ertrag	Aufwand	Ertrag	Aufwand	Ertrag
<b>381</b>	<b>Feuerwehranlagen</b>	<b>43'221.25</b>	<b>43'221.25</b>	<b>59'600.00</b>	<b>59'600.00</b>	<b>83'146.60</b>	<b>83'146.60</b>
<b>381</b>	<b>Feuerwehranlagen</b>	<b>43'221.25</b>	<b>43'221.25</b>	<b>59'600.00</b>	<b>59'600.00</b>	<b>83'146.60</b>	<b>83'146.60</b>
3110.01	Büromöbel und Geräte					1'360.60	
3120.01	Strom, Wasser, Meteorwasser, Kehricht	10'665.05		4'700.00		9'447.80	
3120.02	Heizmaterial	5'000.00		11'000.00		11'000.00	
3132.03	Verwaltung durch Dritte	2'717.90		2'200.00		2'157.60	
3134.04	Gebäudeversicherungsbeiträge	2'000.00		2'000.00		3'000.00	
3144.01	Baulicher Unterhalt Hochbauten	7'748.10		20'700.00		35'155.65	
3144.02	Betrieblicher Unterhalt Hochbauten	5'890.20		9'800.00		11'924.95	
3910.01	Interne Verrechnungen Dienstleistungen	9'200.00		9'200.00		9'100.00	
4260.01	Rückerstattungen		984.25		200.00		594.45
4470.01	Miet- und Pachtzinserträge		10'292.65		11'480.00		11'079.85
4612.03	Interne Verrechnungen SF		31'944.35		47'920.00		71'472.30
<b>382</b>	<b>Werkhof-Gebäude</b>	<b>142'132.95</b>	<b>57'029.10</b>	<b>111'330.00</b>	<b>59'320.00</b>	<b>80'841.20</b>	<b>61'554.20</b>
	Nettoaufwand		85'103.85		52'010.00		19'287.00
<b>382</b>	<b>Werkhof-Gebäude</b>	<b>142'132.95</b>	<b>57'029.10</b>	<b>111'330.00</b>	<b>59'320.00</b>	<b>80'841.20</b>	<b>61'554.20</b>
3010.02	Besoldung Teilzeitpersonal im Stundenlohn	5'056.50		5'800.00		4'619.45	
3050.01	Sozialversicherungsbeiträge	317.95		400.00		290.35	
3053.01	Unfallversicherungsbeiträge	58.60		100.00		64.95	
3054.01	FAK-Beiträge	91.00		100.00		83.15	
3055.01	Krankentaggeldversicherungsbeiträge	11.60		10.00		9.75	
3120.01	Strom, Wasser, Meteorwasser, Kehricht	11'940.00		11'900.00		11'856.10	
3120.02	Heizmaterial	9'500.00		10'600.00		13'000.00	
3132.03	Verwaltung durch Dritte	6'740.05		4'100.00		6'942.45	
3134.04	Gebäudeversicherungsbeiträge	2'200.00		2'200.00		2'200.00	
3144.01	Baulicher Unterhalt Hochbauten	83'856.30		56'400.00		21'014.65	
3144.02	Betrieblicher Unterhalt Hochbauten	4'060.95		1'420.00		1'660.35	
3910.01	Interne Verrechnungen Dienstleistungen	18'300.00		18'300.00		19'100.00	
4240.01	Benützungsgebühren und Dienstleistungen		1'350.00				2'043.75
4260.01	Rückerstattungen		3'211.75		800.00		3'030.30
4470.01	Miet- und Pachtzinserträge		52'467.35		58'520.00		56'480.15
<b>383</b>	<b>Fürsorgelienschaften FZH AHVW</b>	<b>37'899.85</b>	<b>30'000.00</b>	<b>48'545.00</b>	<b>29'035.00</b>	<b>17'817.65</b>	<b>30'421.50</b>
	Nettoaufwand		7'899.85		19'510.00		
	Nettoertrag					12'603.85	
<b>383</b>	<b>Fürsorgelienschaften FZH AHVW</b>	<b>37'899.85</b>	<b>30'000.00</b>	<b>48'545.00</b>	<b>29'035.00</b>	<b>17'817.65</b>	<b>30'421.50</b>



## Erfolgsrechnung

		Rechnung 2018		Budget 2018		Rechnung 2017	
		Aufwand	Ertrag	Aufwand	Ertrag	Aufwand	Ertrag
3134.04	Gebäudeversicherungsbeiträge	635.05		545.00		648.15	
3144.01	Baulicher Unterhalt Hochbauten	36'801.80		47'700.00		16'826.50	
3300.41	Planmässige Abschreibungen Hochbauten VV	343.00		300.00		343.00	
3940.01	Verrechnete Zinsen	120.00					
4470.01	Miet- und Pachtzinserträge		30'000.00		29'035.00		30'421.50
<b>384</b>	<b>Zivilschutzanlagen</b>	<b>106'999.05</b>	<b>73'690.25</b>	<b>136'510.00</b>	<b>102'500.00</b>	<b>288'996.24</b>	<b>218'461.85</b>
	Nettoaufwand		33'308.80		34'010.00		70'534.39
<b>384</b>	<b>Zivilschutzanlagen</b>	<b>106'999.05</b>	<b>73'690.25</b>	<b>136'510.00</b>	<b>102'500.00</b>	<b>288'996.24</b>	<b>218'461.85</b>
3101.01	Verbrauchsmaterial	8'008.95		10'500.00		10'879.35	
3110.01	Büromöbel und Geräte	3'265.20		3'300.00		2'441.00	
3111.01	Maschinen, Geräte, Fahrzeuge	1'421.90		1'500.00		13'865.04	
3120.01	Strom, Wasser, Meteorwasser, Kehricht	37'086.50		53'600.00		73'293.70	
3132.01	Honorare, Gutachten, Dienstleistungen	350.20				143'140.85	
3134.02	Sachversicherungsbeiträge	1'486.90		1'500.00		1'486.90	
3134.04	Gebäudeversicherungsbeiträge	1'639.70		1'670.00		1'673.25	
3144.01	Baulicher Unterhalt Hochbauten	34'336.65		34'500.00		13'113.75	
3144.02	Betrieblicher Unterhalt Hochbauten	17'971.50		28'940.00		25'862.40	
3151.01	Unterhalt Maschinen, Geräte, Fahrzeuge	1'431.55		1'000.00			
3160.01	Miete und Pacht Liegenschaften					3'240.00	
4260.01	Rückerstattungen		2'350.00				124'998.00
4472.01	Vergütung für Benützungen Liegenschaften VV		71'340.25		102'500.00		93'463.85
<b>387</b>	<b>Friedhofanlage</b>	<b>8'990.35</b>		<b>17'915.00</b>		<b>15'498.35</b>	
	Nettoaufwand		8'990.35		17'915.00		15'498.35
<b>387</b>	<b>Friedhofanlage</b>	<b>8'990.35</b>		<b>17'915.00</b>		<b>15'498.35</b>	
3111.01	Maschinen, Geräte, Fahrzeuge			1'700.00			
3120.01	Strom, Wasser, Meteorwasser, Kehricht	8'683.80		9'500.00		12'099.80	
3134.02	Sachversicherungsbeiträge	99.10		1'500.00		99.10	
3134.04	Gebäudeversicherungsbeiträge	207.45		215.00		212.65	
3144.01	Baulicher Unterhalt Hochbauten			5'000.00		3'086.80	
<b>388</b>	<b>Gemeindesaal</b>	<b>26'045.95</b>		<b>37'500.00</b>		<b>19'211.35</b>	
	Nettoaufwand		26'045.95		37'500.00		19'211.35
<b>388</b>	<b>Gemeindesaal</b>	<b>26'045.95</b>		<b>37'500.00</b>		<b>19'211.35</b>	
3110.01	Büromöbel und Geräte			1'000.00		1'000.00	
3144.01	Baulicher Unterhalt Hochbauten	13'168.60		25'000.00		7'240.80	

## Erfolgsrechnung

		Rechnung 2018		Budget 2018		Rechnung 2017	
		Aufwand	Ertrag	Aufwand	Ertrag	Aufwand	Ertrag
3144.02	Betrieblicher Unterhalt Hochbauten	4'066.35		11'500.00		2'159.15	
3300.61	Planmässige Abschreibungen Mobilien VV	8'811.00				8'811.40	
<b>4</b>	<b>Sozialdienste</b>	<b>20'305'105.34</b>	<b>11'677'012.89</b>	<b>20'122'744.00</b>	<b>10'596'514.00</b>	<b>20'381'599.56</b>	<b>10'160'635.33</b>
	Nettoaufwand		8'628'092.45		9'526'230.00		10'220'964.23
<b>400</b>	<b>Verwaltung Sozialhilfe und -beratung, KES</b>	<b>927'648.95</b>	<b>167'371.25</b>	<b>913'090.00</b>	<b>2'000.00</b>	<b>915'082.50</b>	<b>18'375.65</b>
	Nettoaufwand		760'277.70		911'090.00		896'706.85
<b>400</b>	<b>Verwaltung Sozialhilfe und -beratung, KES</b>	<b>927'648.95</b>	<b>167'371.25</b>	<b>913'090.00</b>	<b>2'000.00</b>	<b>915'082.50</b>	<b>18'375.65</b>
3000.01	Sitzungsgelder	1'050.00		1'450.00		550.00	
3010.01	Besoldung Verwaltungs- und Betriebspersonal	749'340.00		738'200.00		711'959.65	
3010.02	Besoldung Teilzeitpersonal im Stundenlohn	4'737.20					
3010.11	Rückstellung Ferien, Glz-/Überzeitguthaben	16'490.80				65'054.70	
3050.01	Sozialversicherungsbeiträge	47'047.50		46'000.00		44'435.55	
3052.01	Personalversicherungsbeiträge	61'256.75		56'600.00		55'686.90	
3053.01	Unfallversicherungsbeiträge	3'626.00		3'700.00		3'459.00	
3054.01	FAK-Beiträge	13'508.50		13'200.00		12'759.60	
3055.01	Krankentaggeldversicherungsbeiträge	1'698.90		1'500.00		1'494.90	
3100.01	Büromaterial	1'090.30		6'000.00		2'044.10	
3101.01	Verbrauchsmaterial	833.85		1'200.00		630.10	
3102.01	Drucksachen, Publikationen			400.00			
3103.01	Fachliteratur, Zeitschriften	1'173.20		3'200.00		1'878.45	
3110.01	Büromöbel und Geräte	2'488.65		8'000.00		5'742.70	
3130.01	Porti, Telefon	17.30					
3130.02	Bank- und Postgebühren	525.55				703.20	
3130.03	Mitglieder- und Verbandsbeiträge					100.00	
3132.01	Honorare, Gutachten, Dienstleistungen	13'781.05		23'000.00		1'754.10	
3134.01	Fahrzeugversicherungen	2'168.10		1'200.00			
3137.01	Fahrzeuggebühren (Verkehrsabgaben)	468.60		540.00		508.60	
3150.01	Unterhalt Büromöbel und -geräte			500.00		263.50	
3151.01	Unterhalt Maschinen, Geräte, Fahrzeuge	334.00		1'300.00		869.20	
3170.01	Spesenentschädigungen	5'087.45		6'200.00		5'188.25	
3170.04	Freier Kommissionskredit	925.25		900.00			
4210.01	Gebührenertrag				2'000.00		
4260.01	Rückerstattungen		164'742.75				170.00
4260.02	Lohnausfall- und Unfallgelder		2'628.50				18'205.65
<b>405</b>	<b>Sozialhilfe</b>	<b>8'233'409.63</b>	<b>3'576'441.74</b>	<b>7'871'081.00</b>	<b>2'837'780.00</b>	<b>8'450'058.08</b>	<b>2'162'167.00</b>
	Nettoaufwand		4'656'967.89		5'033'301.00		6'287'891.08

## Erfolgsrechnung

		Rechnung 2018		Budget 2018		Rechnung 2017	
		Aufwand	Ertrag	Aufwand	Ertrag	Aufwand	Ertrag
<b>405</b>	<b>Sozialhilfe</b>	<b>8'233'409.63</b>	<b>3'576'441.74</b>	<b>7'871'081.00</b>	<b>2'837'780.00</b>	<b>8'450'058.08</b>	<b>2'162'167.00</b>
3637.04	Unterstützungen	7'624'479.33		3'303'420.00		8'450'058.08	
3637.05	Mietzinse			2'377'637.00			
3637.06	Medizinalauslagen			1'401'144.00			
3637.07	Pflegegelder			783'880.00			
3637.08	Spezielle Kosten wirtschaftliche Hilfe	1'941.65		5'000.00			
3637.11	Bevorschussung KK-Prämien (IPV)	606'988.65					
4260.05	Erträge und Rückerstattungen mit Inkassoprivileg		155'807.15		251'697.00		181'588.65
4260.06	Übrige Erträge (ohne Inkassoprivileg)		2'775'747.19		2'586'083.00		1'979'203.95
4611.02	Rückvergütung KK-Prämien (IPV)		637'000.00				
4611.06	Heimatliche Vergütungen		7'887.40				1'374.40
<b>415</b>	<b>Bevorschussung von Unterhaltsbeiträgen</b>	<b>235'226.85</b>	<b>107'172.05</b>	<b>233'500.00</b>	<b>82'000.00</b>	<b>265'730.00</b>	<b>98'576.88</b>
	Nettoaufwand		128'054.80		151'500.00		167'153.12
<b>415</b>	<b>Bevorschussung von Unterhaltsbeiträgen</b>	<b>235'226.85</b>	<b>107'172.05</b>	<b>233'500.00</b>	<b>82'000.00</b>	<b>265'730.00</b>	<b>98'576.88</b>
3637.04	Unterstützungen	233'916.75		230'000.00		262'686.20	
3637.10	Inkassogebühren	1'310.10		3'500.00		3'043.80	
4260.01	Rückerstattungen		107'172.05		82'000.00		98'576.88
<b>420</b>	<b>Fürsorgeeinrichtungen</b>	<b>974'946.90</b>	<b>90'155.45</b>	<b>1'061'553.00</b>	<b>120'853.00</b>	<b>903'786.68</b>	<b>121'231.55</b>
	Nettoaufwand		884'791.45		940'700.00		782'555.13
<b>420</b>	<b>Fürsorgeeinrichtungen</b>	<b>974'946.90</b>	<b>90'155.45</b>	<b>1'061'553.00</b>	<b>120'853.00</b>	<b>903'786.68</b>	<b>121'231.55</b>
3130.04	Transportkosten	29'881.65		46'000.00		32'052.70	
3635.07	Beiträge an Einsatzprogramm	157'520.10		188'953.00		220'843.00	
3636.01	Beiträge an private Organisationen	26'900.00		28'000.00		27'400.00	
3636.06	Beiträge an Tageselternorganisation	375'432.80		388'600.00		240'992.03	
3636.07	Beiträge an Trägerschaft Kindertagesstätte	385'212.35		410'000.00		382'498.95	
4260.01	Rückerstattungen		100.00				
4611.05	Kantonsbeitrag an Einsatzprogramm		77'520.00		108'953.00		108'953.00
4612.08	Anteil Selbstbehalt andere Gemeinden		12'535.45		11'900.00		12'278.55
<b>422</b>	<b>Beiträge an gemeinnützige Institute</b>	<b>1'000.00</b>		<b>1'000.00</b>			
	Nettoaufwand		1'000.00		1'000.00		
<b>422</b>	<b>Beiträge an gemeinnützige Institute</b>	<b>1'000.00</b>		<b>1'000.00</b>			
3636.01	Beiträge an private Organisationen	1'000.00		1'000.00			

## Erfolgsrechnung

		Rechnung 2018		Budget 2018		Rechnung 2017	
		Aufwand	Ertrag	Aufwand	Ertrag	Aufwand	Ertrag
<b>435</b>	<b>Personalkosten Sozialhilfe</b>	<b>846'544.45</b>	<b>1'200.00</b>	<b>796'100.00</b>		<b>815'482.30</b>	
	Nettoaufwand		845'344.45		796'100.00		815'482.30
<b>435</b>	<b>Personalkosten Sozialhilfe</b>	<b>846'544.45</b>	<b>1'200.00</b>	<b>796'100.00</b>		<b>815'482.30</b>	
3010.01	Besoldung Verwaltungs- und Betriebspersonal	702'652.10		673'900.00		667'173.05	
3010.02	Besoldung Teilzeitpersonal im Stundenlohn					13'478.70	
3050.01	Sozialversicherungsbeiträge	43'964.30		42'200.00		42'554.60	
3052.01	Personalversicherungsbeiträge	60'204.20		59'100.00		56'173.55	
3053.01	Unfallversicherungsbeiträge	3'420.35		3'400.00		3'412.50	
3054.01	FAK-Beiträge	12'588.55		12'100.00		12'184.55	
3055.01	Krankentaggeldversicherungsbeiträge	1'587.55		1'400.00		1'427.85	
3103.01	Fachliteratur, Zeitschriften	200.00					
3130.03	Mitglieder- und Verbandsbeiträge	2'284.00		4'000.00		3'375.00	
3132.01	Honorare, Gutachten, Dienstleistungen	19'643.40				15'702.50	
4210.01	Gebührenertrag		1'200.00				
<b>436</b>	<b>Jugendarbeit, Jugendberatung</b>	<b>330'376.65</b>	<b>2'500.00</b>	<b>350'000.00</b>		<b>326'620.65</b>	
	Nettoaufwand		327'876.65		350'000.00		326'620.65
<b>436</b>	<b>Jugendarbeit, Jugendberatung</b>	<b>330'376.65</b>	<b>2'500.00</b>	<b>350'000.00</b>		<b>326'620.65</b>	
3160.01	Miete und Pacht Liegenschaften	30'000.00		30'000.00		30'000.00	
3636.08	Beitrag offene Kinder- und Jugendarbeit	300'376.65		320'000.00		296'620.65	
4390.01	Übriger Ertrag		2'500.00				
<b>437</b>	<b>Schulsozialarbeit</b>	<b>171'059.36</b>	<b>26'646.30</b>	<b>162'600.00</b>	<b>17'600.00</b>	<b>154'105.80</b>	<b>14'238.25</b>
	Nettoaufwand		144'413.06		145'000.00		139'867.55
<b>437</b>	<b>Schulsozialarbeit</b>	<b>171'059.36</b>	<b>26'646.30</b>	<b>162'600.00</b>	<b>17'600.00</b>	<b>154'105.80</b>	<b>14'238.25</b>
3010.01	Besoldung Verwaltungs- und Betriebspersonal	135'283.30		124'000.00		122'550.70	
3050.01	Sozialversicherungsbeiträge	8'312.70		7'600.00		7'528.45	
3052.01	Personalversicherungsbeiträge	11'511.20		9'900.00		9'890.75	
3053.01	Unfallversicherungsbeiträge	594.30		600.00		604.00	
3054.01	FAK-Beiträge	2'380.35		2'200.00		2'155.55	
3055.01	Krankentaggeldversicherungsbeiträge	284.50		300.00		252.95	
3100.01	Büromaterial	523.40		500.00		134.80	
3101.01	Verbrauchsmaterial	1'117.40		1'500.00		1'121.50	
3102.01	Drucksachen, Publikationen			500.00			
3103.01	Fachliteratur, Zeitschriften	742.56		1'500.00		975.30	
3110.01	Büromöbel und Geräte					71.45	
3130.01	Porti, Telefon	1'116.00		1'000.00		605.20	

## Erfolgsrechnung

		Rechnung 2018		Budget 2018		Rechnung 2017	
		Aufwand	Ertrag	Aufwand	Ertrag	Aufwand	Ertrag
3132.01	Honorare, Gutachten, Dienstleistungen	7'365.50		8'000.00		4'158.70	
3170.01	Spesenentschädigungen	783.15		1'000.00		588.10	
3171.01	Beiträge an Schulveranstaltungen	1'045.00		4'000.00		3'468.35	
4260.02	Lohnausfall- und Unfallgelder		11'326.10				
4631.01	Kantonsbeiträge		15'320.20		17'600.00		14'238.25
<b>440</b>	<b>Lastenverteilung</b>	<b>5'844'205.90</b>	<b>7'663'569.50</b>	<b>5'964'000.00</b>	<b>7'490'281.00</b>	<b>5'814'716.95</b>	<b>7'701'301.00</b>
	Nettoertrag	1'819'363.60		1'526'281.00		1'886'584.05	
<b>440</b>	<b>Lastenverteilung</b>	<b>5'844'205.90</b>	<b>7'663'569.50</b>	<b>5'964'000.00</b>	<b>7'490'281.00</b>	<b>5'814'716.95</b>	<b>7'701'301.00</b>
3611.06	Lastenausgleich Sozialhilfe	5'844'205.90		5'964'000.00		5'814'716.95	
4611.03	Kantonsbeitrag Lastenausgleich Sozialhilfe		7'663'569.50		7'490'281.00		7'701'301.00
<b>450</b>	<b>AHV-Zweigstelle</b>	<b>2'734'241.30</b>	<b>41'956.60</b>	<b>2'759'820.00</b>	<b>46'000.00</b>	<b>2'735'628.95</b>	<b>44'745.00</b>
	Nettoaufwand		2'692'284.70		2'713'820.00		2'690'883.95
<b>450</b>	<b>AHV-Zweigstelle</b>	<b>2'734'241.30</b>	<b>41'956.60</b>	<b>2'759'820.00</b>	<b>46'000.00</b>	<b>2'735'628.95</b>	<b>44'745.00</b>
3010.01	Besoldung Verwaltungs- und Betriebspersonal	162'083.35		201'200.00		198'597.10	
3050.01	Sozialversicherungsbeiträge	10'189.90		12'700.00		12'485.10	
3052.01	Personalversicherungsbeiträge	13'189.20		16'600.00		16'548.60	
3053.01	Unfallversicherungsbeiträge	792.40		1'000.00		1'001.40	
3054.01	FAK-Beiträge	2'917.70		3'600.00		3'574.50	
3055.01	Krankentaggeldversicherungsbeiträge	368.75		400.00		419.20	
3100.01	Büromaterial			200.00			
3103.01	Fachliteratur, Zeitschriften	416.00		150.00			
3110.01	Büromöbel und Geräte			1'500.00		250.55	
3130.03	Mitglieder- und Verbandsbeiträge	100.00		150.00		150.00	
3150.01	Unterhalt Büromöbel und -geräte			100.00			
3170.01	Spesenentschädigungen			300.00			
3400.01	Zinsen auf laufenden Verbindlichkeiten					625.50	
3631.02	Lastenausgleich Ergänzungsleistungen	2'495'398.00		2'476'480.00		2'444'225.00	
3631.03	Lastenausgleich Familienzulagen	48'786.00		45'440.00		57'752.00	
4611.04	Kantonsbeitrag an Verwaltungskosten		41'956.60		46'000.00		44'745.00
<b>460</b>	<b>Bereich Alter</b>	<b>6'445.35</b>		<b>10'000.00</b>		<b>387.65</b>	
	Nettoaufwand		6'445.35		10'000.00		387.65
<b>460</b>	<b>Bereich Alter</b>	<b>6'445.35</b>		<b>10'000.00</b>		<b>387.65</b>	
3102.01	Drucksachen, Publikationen	361.20		6'000.00			
3132.01	Honorare, Gutachten, Dienstleistungen	6'084.15		400.00		347.65	

## Erfolgsrechnung

		Rechnung 2018		Budget 2018		Rechnung 2017	
		Aufwand	Ertrag	Aufwand	Ertrag	Aufwand	Ertrag
3161.01	Miete und Benützungskosten für Fahrzeuge/Geräte			600.00			
3170.01	Spesenentschädigungen			1'000.00		40.00	
3636.01	Beiträge an private Organisationen			2'000.00			
<b>5</b>	<b>Polizeiabteilung</b>	<b>2'253'144.55</b>	<b>1'238'428.35</b>	<b>2'495'614.00</b>	<b>1'237'165.00</b>	<b>2'340'200.35</b>	<b>1'254'726.70</b>
	Nettoaufwand		1'014'716.20		1'258'449.00		1'085'473.65
<b>500</b>	<b>Polizeiabteilung</b>	<b>506'422.60</b>	<b>187'033.95</b>	<b>504'030.00</b>	<b>131'700.00</b>	<b>630'806.75</b>	<b>185'312.30</b>
	Nettoaufwand		319'388.65		372'330.00		445'494.45
<b>500</b>	<b>Polizeiabteilung</b>	<b>506'422.60</b>	<b>187'033.95</b>	<b>504'030.00</b>	<b>131'700.00</b>	<b>630'806.75</b>	<b>185'312.30</b>
3000.01	Sitzungsgelder			2'450.00		1'525.00	
3010.01	Besoldung Verwaltungs- und Betriebspersonal	344'383.35		341'200.00		405'897.30	
3010.11	Rückstellung Ferien, Glz-/Überzeitguthaben	-1'533.20				44'559.65	
3050.01	Sozialversicherungsbeiträge	20'405.75		21'400.00		24'328.75	
3052.01	Personalversicherungsbeiträge	21'262.80		21'200.00		24'167.85	
3053.01	Unfallversicherungsbeiträge	1'671.55		1'700.00		1'995.30	
3054.01	FAK-Beiträge	5'850.60		6'100.00		6'973.95	
3055.01	Krankentaggeldversicherungsbeiträge	730.75		700.00		812.35	
3100.01	Büromaterial	4'500.30		2'800.00		525.20	
3103.01	Fachliteratur, Zeitschriften			450.00		35.80	
3112.01	Dienstkleider, Wäsche					139.50	
3130.01	Porti, Telefon	4'001.15		3'900.00		4'258.25	
3131.01	Planungen und Projektierungen Dritter					50.70	
3132.01	Honorare, Gutachten, Dienstleistungen	1'503.85		8'500.00		21'992.45	
3150.01	Unterhalt Büromöbel und -geräte			300.00			
3170.01	Spesenentschädigungen	1'611.20		830.00		1'478.30	
3170.04	Freier Kommissionskredit			900.00		1'012.90	
3170.07	Freier Kommissionskredit PK					21.85	
3601.01	Verwaltungsgebühren	74'384.50		65'000.00		69'381.65	
3601.02	Einbürgerungsgebühren Bund/Kanton	21'050.00		20'000.00		21'650.00	
3910.01	Interne Verrechnungen Dienstleistungen	6'600.00		6'600.00			
4210.01	Gebührenertrag		142'766.85		110'000.00		126'617.30
4210.03	Einbürgerungsgebühren		39'880.50		20'000.00		30'445.00
4240.01	Benützungsgebühren und Dienstleistungen		1'841.60		1'200.00		826.30
4260.01	Rückerstattungen				500.00		17'424.00
4260.02	Lohnausfall- und Unfallgelder		2'545.00				9'999.70
<b>501</b>	<b>Gemeindepolizei</b>	<b>173'707.70</b>	<b>118'669.15</b>	<b>172'183.00</b>	<b>136'500.00</b>	<b>173'289.15</b>	<b>134'915.35</b>
	Nettoaufwand		55'038.55		35'683.00		38'373.80

## Erfolgsrechnung

		Rechnung 2018		Budget 2018		Rechnung 2017	
		Aufwand	Ertrag	Aufwand	Ertrag	Aufwand	Ertrag
<b>501</b>	<b>Gemeindepolizei</b>	<b>173'707.70</b>	<b>118'669.15</b>	<b>172'183.00</b>	<b>136'500.00</b>	<b>173'289.15</b>	<b>134'915.35</b>
3102.01	Drucksachen, Publikationen	1'984.85		2'800.00		1'659.40	
3111.01	Maschinen, Geräte, Fahrzeuge	18'957.05		18'723.00			
3132.01	Honorare, Gutachten, Dienstleistungen	1'841.60		3'000.00		292.50	
3151.01	Unterhalt Maschinen, Geräte, Fahrzeuge	5'294.15		6'160.00		9'734.70	
3170.01	Spesenentschädigungen	195.30				80.50	
3611.07	Polizeidienstleistungen	145'434.75		141'500.00		161'522.05	
4210.01	Gebührenertrag						75.00
4240.01	Benützungsgebühren und Dienstleistungen		76'109.30		95'000.00		88'250.30
4260.01	Rückerstattungen		1'482.55		1'500.00		1'947.70
4270.01	Bussen		41'077.30		40'000.00		44'642.35
<b>505</b>	<b>Friedhof</b>	<b>269'819.85</b>	<b>2'960.00</b>	<b>255'856.00</b>	<b>5'280.00</b>	<b>196'635.40</b>	<b>3'014.05</b>
	Nettoaufwand		266'859.85		250'576.00		193'621.35
<b>505</b>	<b>Friedhof</b>	<b>269'819.85</b>	<b>2'960.00</b>	<b>255'856.00</b>	<b>5'280.00</b>	<b>196'635.40</b>	<b>3'014.05</b>
3111.01	Maschinen, Geräte, Fahrzeuge	22'339.95		3'000.00		4'489.20	
3130.01	Porti, Telefon	205.45				321.95	
3132.01	Honorare, Gutachten, Dienstleistungen	163'557.55		158'800.00		129'432.40	
3134.01	Fahrzeugversicherungen	298.65		425.00		304.65	
3137.01	Fahrzeuggebühren (Verkehrsabgaben)	30.05		31.00		30.05	
3140.01	Baulicher Unterhalt Grundstücke	70'277.60		64'100.00		46'910.55	
3151.01	Unterhalt Maschinen, Geräte, Fahrzeuge	4'192.85		4'500.00		1'541.20	
3637.04	Unterstützungen	8'917.75		25'000.00		13'605.40	
4240.01	Benützungsgebühren und Dienstleistungen		2'960.00		3'000.00		5'000.00
4260.01	Rückerstattungen				2'280.00		-1'985.95
<b>510</b>	<b>Gesundheitspolizei</b>	<b>5'950.00</b>	<b>5'950.00</b>	<b>6'500.00</b>	<b>6'000.00</b>	<b>5'439.00</b>	<b>5'439.00</b>
	Nettoaufwand				500.00		
<b>510</b>	<b>Gesundheitspolizei</b>	<b>5'950.00</b>	<b>5'950.00</b>	<b>6'500.00</b>	<b>6'000.00</b>	<b>5'439.00</b>	<b>5'439.00</b>
3101.01	Verbrauchsmaterial	5'950.00		5'500.00		5'439.00	
3130.06	Dienstleistungen Dritter			1'000.00			
4910.01	Interne Verrechnungen Dienstleistungen		5'950.00		6'000.00		5'439.00
<b>515</b>	<b>Regionales Führungsorgan (RFO)</b>	<b>9'026.40</b>		<b>24'740.00</b>		<b>11'864.55</b>	
	Nettoaufwand		9'026.40		24'740.00		11'864.55
<b>515</b>	<b>Regionales Führungsorgan (RFO)</b>	<b>9'026.40</b>		<b>24'740.00</b>		<b>11'864.55</b>	

## Erfolgsrechnung

		Rechnung 2018		Budget 2018		Rechnung 2017	
		Aufwand	Ertrag	Aufwand	Ertrag	Aufwand	Ertrag
3000.01	Sitzungsgelder	1'950.00		2'500.00		200.00	
3000.02	Entschädigung Behördenmitglieder/Funktionäre	7'000.00		10'000.00		8'500.00	
3000.06	Sold			960.00		94.00	
3105.01	Lebensmittel	76.40		2'880.00		817.75	
3170.09	Pauschalisierte Kosten			8'400.00		2'252.80	
<b>520</b>	<b>Militär</b>	<b>94'800.80</b>	<b>7'794.75</b>	<b>113'600.00</b>	<b>11'700.00</b>	<b>111'470.35</b>	<b>10'001.75</b>
	Nettoaufwand		87'006.05		101'900.00		101'468.60
<b>520</b>	<b>Militär</b>	<b>94'800.80</b>	<b>7'794.75</b>	<b>113'600.00</b>	<b>11'700.00</b>	<b>111'470.35</b>	<b>10'001.75</b>
3010.01	Besoldung Verwaltungs- und Betriebspersonal	43'905.90		45'500.00		44'803.40	
3050.01	Sozialversicherungsbeiträge	2'760.05		2'900.00		2'761.65	
3052.01	Personalversicherungsbeiträge	4'248.20		4'100.00		4'125.60	
3053.01	Unfallversicherungsbeiträge	209.05		200.00		209.45	
3054.01	FAK-Beiträge	790.45		800.00		790.60	
3055.01	Krankentaggeldversicherungsbeiträge	96.30		100.00		92.90	
3130.01	Porti, Telefon	2'986.30		4'870.00		3'247.60	
3131.01	Planungen und Projektierungen Dritter	7'981.90					
3151.02	Unterhalt Schiessanlagen	10'351.55		30'500.00		31'831.80	
3151.03	Unterhalt Kantonementseinrichtung	6'852.60		10'000.00		9'362.15	
3170.01	Spesenentschädigungen	495.50		500.00		722.20	
3637.03	Beiträge an private Haushalte	4'923.00		4'930.00		4'923.00	
3910.01	Interne Verrechnungen Dienstleistungen	9'200.00		9'200.00		8'600.00	
4240.01	Benützungsgebühren und Dienstleistungen		1'200.00				
4260.02	Lohnausfall- und Unfallgelder		1'259.35				2'387.70
4612.07	Beiträge anderer Gemeinden		5'335.40		10'500.00		7'614.05
4910.01	Interne Verrechnungen Dienstleistungen				1'200.00		
<b>525</b>	<b>Feuerwehr</b>	<b>632'411.65</b>	<b>632'411.65</b>	<b>711'785.00</b>	<b>711'785.00</b>	<b>653'824.15</b>	<b>653'824.15</b>
<b>525</b>	<b>Feuerwehr</b>	<b>632'411.65</b>	<b>632'411.65</b>	<b>711'785.00</b>	<b>711'785.00</b>	<b>653'824.15</b>	<b>653'824.15</b>
3000.01	Sitzungsgelder			300.00		300.00	
3000.02	Entschädigung Behördenmitglieder/Funktionäre	42'300.00		44'650.00		42'800.00	
3000.06	Sold	158'389.20		121'000.00		115'170.00	
3010.01	Besoldung Verwaltungs- und Betriebspersonal	30'228.90		30'200.00		29'874.00	
3050.01	Sozialversicherungsbeiträge	3'836.70		3'140.00		3'609.35	
3052.01	Personalversicherungsbeiträge	2'692.80		2'600.00		2'605.90	
3053.01	Unfallversicherungsbeiträge	273.80		200.00		247.80	
3054.01	FAK-Beiträge	1'098.35		850.00		1'033.30	
3055.01	Krankentaggeldversicherungsbeiträge	75.70		100.00		70.10	



## Erfolgsrechnung

		Rechnung 2018		Budget 2018		Rechnung 2017	
		Aufwand	Ertrag	Aufwand	Ertrag	Aufwand	Ertrag
3090.01	Aus- und Weiterbildung	32'147.00		46'780.00		26'956.55	
3099.03	Kosten für ärztl. Untersuchungen	4'492.50		4'950.00		2'953.45	
3100.01	Büromaterial	317.70		750.00			
3101.01	Verbrauchsmaterial	21'796.35		29'570.00		16'446.00	
3102.01	Drucksachen, Publikationen	510.50		2'100.00		732.30	
3103.01	Fachliteratur, Zeitschriften	1'332.50		2'120.00		2'010.00	
3105.01	Lebensmittel	8'852.90		6'500.00		4'864.65	
3110.01	Büromöbel und Geräte	355.40		500.00		888.80	
3111.01	Maschinen, Geräte, Fahrzeuge	55'712.05		125'345.00		113'103.55	
3112.01	Dienstkleider, Wäsche	14'296.55		13'650.00		16'104.50	
3130.01	Porti, Telefon	13'318.90		10'800.00		10'764.90	
3130.03	Mitglieder- und Verbandsbeiträge	3'271.00		3'700.00		3'756.00	
3130.06	Dienstleistungen Dritter	347.35		5'800.00			
3131.01	Planungen und Projektierungen Dritter	956.15					
3134.01	Fahrzeugversicherungen	5'672.75		5'650.00		7'833.65	
3134.02	Sachversicherungsbeiträge	2'379.00		2'500.00		2'379.00	
3134.04	Gebäudeversicherungsbeiträge	149.30		260.00		167.70	
3137.01	Fahrzeuggebühren (Verkehrsabgaben)	3'533.90		2'400.00		2'646.20	
3151.01	Unterhalt Maschinen, Geräte, Fahrzeuge	41'694.65		44'200.00		28'413.85	
3158.01	Unterhalt von Software	137.90		750.00		157.00	
3161.01	Miete und Benützungskosten für Fahrzeuge/Geräte	247.50					
3170.01	Spesenentschädigungen	4'535.75		3'750.00		4'194.35	
3181.01	Tatsächliche Forderungsverluste	920.00		10'000.00			
3181.02	Abschreibungen/Erlasse periodische Steuern	13'422.25				12'747.45	
3190.01	Schadenersatzleistungen			1'000.00			
3300.61	Planmässige Abschreibungen Mobilien VV	18'500.00		26'000.00		18'499.50	
3300.99	Planmässige Abschreibungen bestehendes VV	99'432.00		99'400.00		99'432.00	
3612.03	Interne Verrechnungen SF	31'944.35		47'920.00		71'472.30	
3612.05	Verrechnete Zinsen Feuerwehr	13'240.00		12'350.00		11'590.00	
4200.01	Feuerwehrpflicht-Ersatzabgaben		471'075.45		550'000.00		500'404.70
4260.01	Rückerstattungen		45'739.00		30'000.00		28'344.15
4260.02	Lohnausfall- und Unfallgelder		1'061.75				1'124.20
4510.01	Entnahmen aus Spezialfinanzierungen EK		22'963.95		56'947.00		42'953.10
4634.01	Beiträge Gebäudeversicherung		91'571.50		74'838.00		80'998.00
<b>530</b>	<b>Zivilschutz</b>	<b>475'668.05</b>	<b>283'063.85</b>	<b>496'685.00</b>	<b>233'800.00</b>	<b>430'917.30</b>	<b>261'865.10</b>
	Nettoaufwand		192'604.20		262'885.00		169'052.20
<b>530</b>	<b>Zivilschutz</b>	<b>475'668.05</b>	<b>283'063.85</b>	<b>496'685.00</b>	<b>233'800.00</b>	<b>430'917.30</b>	<b>261'865.10</b>
3000.01	Sitzungsgelder	2'740.00		2'500.00		3'086.00	

## Erfolgsrechnung

		Rechnung 2018		Budget 2018		Rechnung 2017	
		Aufwand	Ertrag	Aufwand	Ertrag	Aufwand	Ertrag
3000.02	Entschädigung Behördenmitglieder/Funktionäre	12'400.00		12'700.00		12'300.00	
3000.06	Sold	15'235.00		19'040.00		12'129.00	
3010.01	Besoldung Verwaltungs- und Betriebspersonal	191'940.85		191'700.00		190'327.25	
3050.01	Sozialversicherungsbeiträge	12'065.75		12'100.00		11'909.00	
3052.01	Personalversicherungsbeiträge	18'238.40		17'700.00		17'674.30	
3053.01	Unfallversicherungsbeiträge	908.10		1'000.00		918.25	
3054.01	FAK-Beiträge	3'454.85		3'500.00		3'410.45	
3055.01	Krankentaggeldversicherungsbeiträge	421.50		400.00		399.35	
3100.01	Büromaterial	886.85		2'750.00		735.10	
3101.01	Verbrauchsmaterial	11'522.10		10'850.00		12'856.40	
3102.01	Drucksachen, Publikationen	451.80		1'000.00		396.60	
3105.01	Lebensmittel	30'400.45		36'000.00		18'093.30	
3111.01	Maschinen, Geräte, Fahrzeuge	41'399.95		26'080.00		19'830.60	
3112.01	Dienstkleider, Wäsche	14'861.35		6'900.00		7'445.60	
3130.01	Porti, Telefon	11'564.20		5'200.00		5'031.00	
3130.03	Mitglieder- und Verbandsbeiträge	80.00		180.00		80.00	
3134.01	Fahrzeugversicherungen	1'949.75		5'780.00		3'172.90	
3134.05	Einsatzkostenversicherung			30'000.00			
3137.01	Fahrzeuggebühren (Verkehrsabgaben)	3'379.25		3'130.00		3'361.95	
3151.01	Unterhalt Maschinen, Geräte, Fahrzeuge	9'901.55		10'240.00		16'445.75	
3153.01	Unterhalt EDV-Infrastruktur	1'080.10		1'700.00		532.65	
3158.01	Unterhalt von Software	7'606.70		10'230.00		5'530.10	
3161.01	Miete und Benützungskosten für Fahrzeuge/Geräte	550.00		1'000.00			
3170.01	Spesenentschädigungen	6'533.95		6'500.00		6'006.85	
3170.03	Ehrungen					563.95	
3170.09	Pauschalisierte Kosten	33'445.90		33'500.00		31'319.30	
3190.01	Schadenersatzleistungen			500.00		970.00	
3632.05	Beiträge an RKZ	42'649.70		44'505.00		46'391.65	
4240.01	Benützungsgebühren und Dienstleistungen		57'563.45		35'000.00		22'331.25
4250.01	Verkaufserlös		1'076.00				2'035.00
4260.01	Rückerstattungen		5'816.85				14'953.00
4260.02	Lohnausfall- und Unfallgelder		6'579.55		7'800.00		7'628.35
4472.01	Vergütung für Benützungen Liegenschaften VV		480.00		1'000.00		877.50
4501.01	Entnahmen aus Fonds des FK		44'883.00		30'000.00		40'250.00
4632.01	Betriebsbeiträge anderer Gemeinden		165'465.00		160'000.00		172'590.00
4910.01	Interne Verrechnungen Dienstleistungen		1'200.00				1'200.00
<b>550</b>	<b>Verkehr</b>	<b>85'337.50</b>	<b>545.00</b>	<b>210'235.00</b>	<b>400.00</b>	<b>125'953.70</b>	<b>355.00</b>
	Nettoaufwand		84'792.50		209'835.00		125'598.70

## Erfolgsrechnung

		Rechnung 2018		Budget 2018		Rechnung 2017	
		Aufwand	Ertrag	Aufwand	Ertrag	Aufwand	Ertrag
<b>550</b>	<b>Verkehr</b>	<b>85'337.50</b>	<b>545.00</b>	<b>210'235.00</b>	<b>400.00</b>	<b>125'953.70</b>	<b>355.00</b>
3101.01	Verbrauchsmaterial			2'600.00		18.90	
3102.01	Drucksachen, Publikationen			200.00			
3111.01	Maschinen, Geräte, Fahrzeuge	8'526.50		10'000.00		44'603.70	
3132.01	Honorare, Gutachten, Dienstleistungen	18'986.10		42'000.00		16'616.40	
3141.01	Baulicher Unterhalt Strassen	220.00		80'000.00		12'118.50	
3151.01	Unterhalt Maschinen, Geräte, Fahrzeuge	8'369.30		25'000.00		576.60	
3160.01	Miete und Pacht Liegenschaften			1'272.00		1'080.00	
3636.01	Beiträge an private Organisationen	2'435.60		2'363.00		2'439.60	
3910.01	Interne Verrechnungen Dienstleistungen	46'800.00		46'800.00		48'500.00	
4260.01	Rückerstattungen		545.00		400.00		355.00

## Erfolgsrechnung

		Rechnung 2018		Budget 2018		Rechnung 2017	
		Aufwand	Ertrag	Aufwand	Ertrag	Aufwand	Ertrag
	<b>Erfolgsrechnung</b>	<b>53'807'943.53</b>	<b>53'807'943.53</b>	<b>53'757'385.00</b>	<b>53'757'385.00</b>	<b>53'093'366.25</b>	<b>53'093'366.25</b>
<b>3</b>	<b>Aufwand</b>	<b>53'089'028.89</b>		<b>53'757'385.00</b>		<b>51'997'613.89</b>	
<b>30</b>	<b>Personalaufwand</b>	<b>9'738'739.60</b>		<b>9'493'146.00</b>		<b>9'641'192.50</b>	
<b>300</b>	<b>Behörden und Kommissionen</b>	<b>590'772.40</b>		<b>559'675.00</b>		<b>518'756.95</b>	
<b>3000</b>	<b>Löhne, Tag- und Sitzungsgelder an Behörden und Kom..</b>	<b>590'772.40</b>		<b>559'675.00</b>		<b>518'756.95</b>	
3000.01	Sitzungsgelder	53'130.00		36'945.00		31'871.00	
3000.02	Entschädigung Behördenmitglieder/Funktionäre	358'083.20		374'730.00		355'467.95	
3000.03	Sitzungsgelder UK	1'950.00		2'500.00		1'050.00	
3000.04	Sitzungsgelder PK	1'500.00		3'000.00		1'550.00	
3000.05	Sitzungsgelder BK	1'925.00		1'500.00		1'075.00	
3000.06	Sold	174'184.20		141'000.00		127'743.00	
<b>301</b>	<b>Löhne des Verwaltungs- und Betriebspersonals</b>	<b>7'505'047.00</b>		<b>7'264'720.00</b>		<b>7'555'355.45</b>	
<b>3010</b>	<b>Löhne des Verwaltungs- und Betriebspersonals</b>	<b>7'505'047.00</b>		<b>7'264'720.00</b>		<b>7'555'355.45</b>	
3010.01	Besoldung Verwaltungs- und Betriebspersonal	6'902'630.25		6'693'295.00		6'703'968.65	
3010.02	Besoldung Teilzeitpersonal im Stundenlohn	344'492.45		344'200.00		400'303.80	
3010.03	Besoldung Lernende	107'394.70		103'450.00		102'425.75	
3010.04	Besoldung Sekretariate Schulleitungen	77'554.65		81'300.00		77'044.75	
3010.05	Besoldung Schulärztlicher Dienst	15'720.80		16'475.00		15'604.80	
3010.06	Besoldung Schulzahnpflege	31'816.45		25'000.00		22'509.00	
3010.11	Rückstellung Ferien, Glz-/Überzeitguthaben	25'437.70		1'000.00		233'498.70	
<b>302</b>	<b>Löhne der Lehrkräfte</b>	<b>14'973.20</b>		<b>19'000.00</b>		<b>14'430.00</b>	
<b>3020</b>	<b>Löhne der Lehrkräfte</b>	<b>14'973.20</b>		<b>19'000.00</b>		<b>14'430.00</b>	
3020.01	Entschädigungen	14'973.20		19'000.00		14'430.00	
<b>305</b>	<b>Arbeitgeberbeiträge</b>	<b>1'337'488.80</b>		<b>1'308'251.00</b>		<b>1'278'103.40</b>	
<b>3050</b>	<b>AG-Beitr.AHV,IV,EO,ALV,Verwaltungskosten</b>	<b>477'836.30</b>		<b>472'506.00</b>		<b>464'933.25</b>	
3050.01	Sozialversicherungsbeiträge	477'836.30		472'506.00		464'933.25	
<b>3052</b>	<b>AG-Beiträge an Pensionskassen</b>	<b>616'384.00</b>		<b>592'100.00</b>		<b>573'131.35</b>	
3052.01	Personalversicherungsbeiträge	616'384.00		592'100.00		573'131.35	

## Erfolgsrechnung

		Rechnung 2018		Budget 2018		Rechnung 2017	
		Aufwand	Ertrag	Aufwand	Ertrag	Aufwand	Ertrag
<b>3053</b>	<b>AG-Beiträge an Unfallversicherungen</b>	<b>90'454.10</b>		<b>92'620.00</b>		<b>91'372.45</b>	
3053.01	Unfallversicherungsbeiträge	90'454.10		92'620.00		91'372.45	
<b>3054</b>	<b>AG-Beiträge an Familienausgleichskasse</b>	<b>137'036.30</b>		<b>135'300.00</b>		<b>133'333.65</b>	
3054.01	FAK-Beiträge	137'036.30		135'300.00		133'333.65	
<b>3055</b>	<b>AG-Beiträge an Krankentaggeldvers.</b>	<b>15'778.10</b>		<b>15'725.00</b>		<b>15'332.70</b>	
3055.01	Krankentaggeldversicherungsbeiträge	15'778.10		15'725.00		15'332.70	
<b>306</b>	<b>Arbeitgeberleistungen</b>	<b>109'570.65</b>		<b>124'620.00</b>		<b>109'702.20</b>	
<b>3060</b>	<b>Ruhegehälter</b>	<b>109'570.65</b>		<b>124'620.00</b>		<b>109'702.20</b>	
3060.01	Renten an Personal im Ruhestand	109'570.65		124'620.00		109'702.20	
<b>309</b>	<b>Übriger Personalaufwand</b>	<b>180'887.55</b>		<b>216'880.00</b>		<b>164'844.50</b>	
<b>3090</b>	<b>Aus- und Weiterbildung des Personals</b>	<b>148'855.80</b>		<b>159'030.00</b>		<b>124'120.75</b>	
3090.01	Aus- und Weiterbildung	148'855.80		159'030.00		124'120.75	
<b>3091</b>	<b>Personalwerbung</b>	<b>4'750.40</b>		<b>30'000.00</b>		<b>21'464.20</b>	
3091.01	Personalwerbung	4'750.40		30'000.00		21'464.20	
<b>3099</b>	<b>Übriger Personalaufwand</b>	<b>27'281.35</b>		<b>27'850.00</b>		<b>19'259.55</b>	
3099.01	REKA-Checks	9'338.00		10'000.00		9'810.00	
3099.02	Personalanlässe	13'450.85		12'900.00		6'496.10	
3099.03	Kosten für ärztl. Untersuchungen	4'492.50		4'950.00		2'953.45	
<b>31</b>	<b>Sach- und übriger Betriebsaufwand</b>	<b>8'388'017.15</b>		<b>8'893'482.00</b>		<b>8'294'275.46</b>	
<b>310</b>	<b>Material- und Warenaufwand</b>	<b>1'162'384.30</b>		<b>1'306'475.00</b>		<b>1'125'725.78</b>	
<b>3100</b>	<b>Büromaterial</b>	<b>98'660.03</b>		<b>127'170.00</b>		<b>89'392.20</b>	
3100.01	Büromaterial	95'467.38		125'920.00		88'551.20	
3100.11	Büromaterial	3'192.65		1'100.00		841.00	
3100.31	Büromaterial			150.00			
<b>3101</b>	<b>Betriebs-, Verbrauchsmaterial</b>	<b>529'077.50</b>		<b>605'020.00</b>		<b>546'140.00</b>	
3101.01	Verbrauchsmaterial	233'796.35		270'520.00		266'271.15	
3101.11	Verbrauchsmaterial	13'948.25		13'500.00		12'796.25	

## Erfolgsrechnung

		Rechnung 2018		Budget 2018		Rechnung 2017	
		Aufwand	Ertrag	Aufwand	Ertrag	Aufwand	Ertrag
3101.12	Wasserkäufe Wasserversorgung	262'927.40		291'000.00		264'274.85	
3101.21	Verbrauchsmaterial	1'185.00		3'000.00		2'600.40	
3101.31	Verbrauchsmaterial	17'220.50		27'000.00		197.35	
<b>3102</b>	<b>Drucksachen, Publikationen</b>	<b>29'990.10</b>		<b>45'100.00</b>		<b>26'780.85</b>	
3102.01	Drucksachen, Publikationen	21'993.70		35'400.00		17'796.55	
3102.11	Drucksachen, Publikationen	125.00		500.00		125.00	
3102.21	Drucksachen, Publikationen			200.00		95.00	
3102.31	Drucksachen, Publikationen	7'871.40		9'000.00		8'764.30	
<b>3103</b>	<b>Fachliteratur, Zeitschriften</b>	<b>33'906.60</b>		<b>38'550.00</b>		<b>30'541.04</b>	
3103.01	Fachliteratur, Zeitschriften	33'906.60		38'550.00		30'541.04	
<b>3104</b>	<b>Lehrmittel</b>	<b>369'441.82</b>		<b>362'165.00</b>		<b>353'657.89</b>	
3104.01	Unterrichtsmaterial	369'441.82		362'165.00		353'657.89	
<b>3105</b>	<b>Lebensmittel</b>	<b>100'153.65</b>		<b>126'420.00</b>		<b>78'289.15</b>	
3105.01	Lebensmittel	100'003.65		125'920.00		78'150.35	
3105.02	Lebensmittel Ferienbetreuung	150.00		500.00		138.80	
<b>3106</b>	<b>Medizinisches Material</b>	<b>1'154.60</b>		<b>950.00</b>		<b>924.65</b>	
3106.01	Zahnpasten und Zubehör	1'154.60		950.00		924.65	
<b>3109</b>	<b>Übriger Material- und Warenaufwand</b>			<b>1'100.00</b>			
3109.01	Hundemarken			1'100.00			
<b>311</b>	<b>Nicht aktivierbare Anlagen</b>	<b>444'302.10</b>		<b>459'538.00</b>		<b>504'106.52</b>	
<b>3110</b>	<b>Büromöbel und Geräte</b>	<b>95'480.10</b>		<b>135'540.00</b>		<b>119'484.98</b>	
3110.01	Büromöbel und Geräte	95'480.10		135'540.00		119'484.98	
<b>3111</b>	<b>Maschinen, Geräte und Fahrzeuge</b>	<b>265'972.05</b>		<b>248'948.00</b>		<b>309'744.14</b>	
3111.01	Maschinen, Geräte, Fahrzeuge	244'994.75		227'348.00		291'300.74	
3111.11	Maschinen, Geräte, Fahrzeuge	18'062.25		16'900.00		14'947.55	
3111.21	Maschinen, Geräte, Fahrzeuge			2'200.00		963.35	
3111.31	Maschinen, Geräte, Fahrzeuge	2'915.05		2'500.00		2'532.50	
<b>3112</b>	<b>Kleider, Wäsche, Vorhänge</b>	<b>42'002.55</b>		<b>34'050.00</b>		<b>36'962.10</b>	
3112.01	Dienstkleider, Wäsche	37'910.45		29'750.00		32'993.55	
3112.11	Dienstkleider, Wäsche	1'609.20		1'500.00		1'223.25	

## Erfolgsrechnung

		Rechnung 2018		Budget 2018		Rechnung 2017	
		Aufwand	Ertrag	Aufwand	Ertrag	Aufwand	Ertrag
3112.21	Dienstkleider, Wäsche	528.25		600.00		646.05	
3112.31	Dienstkleider, Wäsche	1'954.65		2'200.00		2'099.25	
<b>3113</b>	<b>Hardware</b>	<b>40'847.40</b>		<b>41'000.00</b>		<b>37'915.30</b>	
3113.01	Hardware	40'847.40		41'000.00		37'915.30	
<b>312</b>	<b>Ver- und Entsorgung Liegenschaften VV</b>	<b>689'820.23</b>		<b>746'000.00</b>		<b>779'984.35</b>	
<b>3120</b>	<b>Ver- und Entsorgung Liegenschaften Verwaltungsverm..</b>	<b>689'820.23</b>		<b>746'000.00</b>		<b>779'984.35</b>	
3120.01	Strom, Wasser, Meteorwasser, Kehricht	439'385.15		446'300.00		497'886.90	
3120.02	Heizmaterial	175'333.20		219'700.00		205'513.45	
3120.11	Strom, Wasser, Meteorwasser, Kehricht	49'527.68		50'000.00		54'476.85	
3120.21	Strom, Wasser, Meteorwasser, Kehricht	25'574.20		30'000.00		22'107.15	
<b>313</b>	<b>Dienstleistungen und Honorare</b>	<b>2'305'456.63</b>		<b>2'441'493.00</b>		<b>2'432'296.25</b>	
<b>3130</b>	<b>Dienstleistungen Dritter</b>	<b>1'213'149.53</b>		<b>1'266'547.00</b>		<b>1'172'830.10</b>	
3130.01	Porti, Telefon	166'708.45		163'260.00		155'337.95	
3130.02	Bank- und Postgebühren	3'658.53		5'000.00		4'324.95	
3130.03	Mitglieder- und Verbandsbeiträge	80'019.25		90'640.00		83'999.75	
3130.04	Transportkosten	220'387.10		262'800.00		214'740.85	
3130.05	Aufgabenhilfekosten	964.80		35'067.00		20'454.00	
3130.06	Dienstleistungen Dritter	91'893.85		100'000.00		78'505.15	
3130.08	Verwaltungsgebühren	91'406.55		29'500.00		53'018.10	
3130.11	Porti, Telefon	1'919.55		2'400.00		2'083.10	
3130.12	Konzession Netzüberwachung	1'979.25		2'880.00		1'600.50	
3130.13	Mitglieder- und Verbandsbeiträge	5'221.40		5'260.00		5'258.45	
3130.21	Porti, Telefon	1'188.80		900.00		807.85	
3130.22	Konzession Netzüberwachung	840.00		1'510.00		1'043.50	
3130.23	Mitglieder- und Verbandsbeiträge	900.00		930.00			
3130.31	Entsorgung Altglas	46'338.80		44'400.00		45'298.90	
3130.32	Entsorgung übriger Abfall (ohne KEWU)	19'856.70		28'000.00		26'689.05	
3130.33	Transporte durch Dritte	479'866.50		494'000.00		479'668.00	
<b>3131</b>	<b>Planungen und Projektierungen Dritter</b>	<b>12'029.70</b>		<b>40'000.00</b>		<b>1'148.85</b>	
3131.01	Planungen und Projektierungen Dritter	12'029.70		40'000.00		1'148.85	
<b>3132</b>	<b>Honor.ext.Berater,Gutachter,Fachexp.etc.</b>	<b>594'908.55</b>		<b>632'550.00</b>		<b>802'117.75</b>	
3132.01	Honorare, Gutachten, Dienstleistungen	429'179.50		471'100.00		649'973.00	
3132.02	Kosten Rechnungsrevision	22'928.30		24'000.00		20'000.00	

## Erfolgsrechnung

		Rechnung 2018		Budget 2018		Rechnung 2017	
		Aufwand	Ertrag	Aufwand	Ertrag	Aufwand	Ertrag
3132.03	Verwaltung durch Dritte	25'611.70		27'000.00		25'921.75	
3132.04	Partnerschaft SIA	6'065.00		5'500.00		5'429.40	
3132.05	Gebäudereinigung	61'478.20		56'800.00		55'264.60	
3132.11	Honorare, Gutachten, Dienstleistungen	36'749.20		33'150.00		30'991.10	
3132.21	Honorare, Gutachten, Dienstleistungen	12'896.65		15'000.00		14'537.90	
<b>3133</b>	<b>Informatik-Nutzungsaufwand</b>	<b>351'015.75</b>		<b>329'640.00</b>		<b>320'683.05</b>	
3133.01	Betrieb der Gemeindefinformatik	248'426.20		270'720.00		261'373.15	
3133.02	Informatik-Unterhalt Schulen	102'589.55		58'920.00		59'309.90	
<b>3134</b>	<b>Sachversicherungsprämien</b>	<b>113'931.40</b>		<b>146'011.00</b>		<b>115'540.90</b>	
3134.01	Fahrzeugversicherungen	22'065.50		26'351.00		24'116.45	
3134.02	Sachversicherungsbeiträge	18'446.10		20'180.00		18'446.10	
3134.03	Haftpflichtversicherungsbeiträge	17'125.00		19'000.00		18'700.00	
3134.04	Gebäudeversicherungsbeiträge	47'291.60		41'320.00		45'225.35	
3134.05	Einsatzkostenversicherung			30'000.00			
3134.11	Fahrzeugversicherungen	1'332.50		1'450.00		1'448.10	
3134.12	Sachversicherungsbeiträge	2'081.65		2'100.00		2'081.65	
3134.14	Gebäudeversicherungsbeiträge	4'472.45		4'600.00		4'551.70	
3134.22	Sachversicherungsbeiträge	198.25		240.00		198.25	
3134.24	Gebäudeversicherungsbeiträge	819.25		650.00		674.20	
3134.32	Sachversicherungsbeiträge	99.10		120.00		99.10	
<b>3137</b>	<b>Steuern und Abgaben</b>	<b>19'181.20</b>		<b>25'465.00</b>		<b>18'633.60</b>	
3137.01	Fahrzeuggebühren (Verkehrsabgaben)	18'219.20		24'545.00		17'671.60	
3137.11	Fahrzeuggebühren (Verkehrsabgaben)	962.00		920.00		962.00	
<b>3139</b>	<b>Lehrlingsprüfungen</b>	<b>1'240.50</b>		<b>1'280.00</b>		<b>1'342.00</b>	
3139.01	Lehrlingsprüfungen	1'240.50		1'280.00		1'342.00	
<b>314</b>	<b>Baulicher Unterhalt und betrieblicher Unterhalt</b>	<b>2'392'086.50</b>		<b>2'583'240.00</b>		<b>2'237'706.00</b>	
<b>3140</b>	<b>Unterhalt an Grundstücken</b>	<b>245'811.00</b>		<b>221'400.00</b>		<b>207'078.05</b>	
3140.01	Baulicher Unterhalt Grundstücke	130'947.45		74'500.00		66'933.00	
3140.02	Betrieblicher Unterhalt Grundstücke	98'700.85		128'900.00		119'536.40	
3140.03	Unterhalt Naturschutzgebiete	16'162.70		18'000.00		20'608.65	
<b>3141</b>	<b>Unterhalt Strassen/Verkehrswege</b>	<b>464'951.80</b>		<b>533'000.00</b>		<b>475'644.00</b>	
3141.01	Baulicher Unterhalt Strassen	272'061.30		371'000.00		299'237.65	
3141.02	Betrieblicher Unterhalt Strassen	152'991.95		162'000.00		144'743.10	



## Erfolgsrechnung

		Rechnung 2018		Budget 2018		Rechnung 2017	
		Aufwand	Ertrag	Aufwand	Ertrag	Aufwand	Ertrag
3141.03	Baulicher Unterhalt Bushaltestellen	39'898.55				31'663.25	
<b>3142</b>	<b>Unterhalt Wasserbau</b>	<b>77'532.00</b>		<b>105'000.00</b>		<b>78'845.65</b>	
3142.01	Unterhalt Gewässer	62'602.10		87'000.00		61'394.20	
3142.02	Reinigung Schlammsammler	14'929.90		18'000.00		17'451.45	
<b>3143</b>	<b>Unterhalt übrige Tiefbauten</b>	<b>547'926.70</b>		<b>711'000.00</b>		<b>481'945.05</b>	
3143.11	Baulicher Unterhalt übrige Tiefbauten	313'678.35		367'000.00		304'859.00	
3143.21	Baulicher Unterhalt übrige Tiefbauten	234'248.35		344'000.00		177'086.05	
<b>3144</b>	<b>Unterhalt Hochbauten, Gebäude</b>	<b>1'055'865.00</b>		<b>1'012'840.00</b>		<b>994'193.25</b>	
3144.01	Baulicher Unterhalt Hochbauten	730'488.35		635'760.00		599'647.65	
3144.02	Betrieblicher Unterhalt Hochbauten	325'376.65		377'080.00		394'545.60	
<b>315</b>	<b>Unterhalt Mobilien u.immater.Anlagen</b>	<b>569'882.15</b>		<b>658'810.00</b>		<b>606'707.09</b>	
<b>3150</b>	<b>Unterhalt Büromöbel und Geräte</b>	<b>92'230.20</b>		<b>110'130.00</b>		<b>90'757.19</b>	
3150.01	Unterhalt Büromöbel und -geräte	92'230.20		110'130.00		90'757.19	
<b>3151</b>	<b>Unterh.App.,Masch.,Geräte,Fahrz.,Werkz.</b>	<b>222'361.90</b>		<b>273'740.00</b>		<b>232'798.55</b>	
3151.01	Unterhalt Maschinen, Geräte, Fahrzeuge	134'921.90		155'100.00		113'192.60	
3151.02	Unterhalt Schiessanlagen	10'351.55		30'500.00		31'831.80	
3151.03	Unterhalt Kantonementseinrichtung	6'852.60		10'000.00		9'362.15	
3151.11	Unterhalt Maschinen, Geräte, Fahrzeuge	31'430.40		31'900.00		31'245.10	
3151.21	Unterhalt Maschinen, Geräte, Fahrzeuge	37'075.70		44'240.00		45'050.70	
3151.31	Unterhalt Maschinen, Geräte, Fahrzeuge	1'729.75		2'000.00		2'116.20	
<b>3153</b>	<b>Informatik-Unterhalt (Hardware)</b>	<b>28'942.40</b>		<b>45'440.00</b>		<b>34'487.30</b>	
3153.01	Unterhalt EDV-Infrastruktur	4'245.75		10'700.00		10'037.85	
3153.02	Servicekosten Kopiergeräte	24'696.65		34'740.00		24'449.45	
<b>3158</b>	<b>Unterhalt immaterielle Anlagen</b>	<b>226'347.65</b>		<b>229'500.00</b>		<b>248'664.05</b>	
3158.01	Unterhalt von Software	226'347.65		229'500.00		248'664.05	
<b>316</b>	<b>Mieten, Leasing, Pachten, Benützungsggeb.</b>	<b>79'954.40</b>		<b>81'782.00</b>		<b>61'231.70</b>	
<b>3160</b>	<b>Miete und Pacht Liegenschaften</b>	<b>79'156.90</b>		<b>80'182.00</b>		<b>61'069.70</b>	
3160.01	Miete und Pacht Liegenschaften	79'156.90		80'182.00		61'069.70	
<b>3161</b>	<b>Mieten, Benützungskosten Anlagen</b>	<b>797.50</b>		<b>1'600.00</b>		<b>162.00</b>	

## Erfolgsrechnung

		Rechnung 2018		Budget 2018		Rechnung 2017	
		Aufwand	Ertrag	Aufwand	Ertrag	Aufwand	Ertrag
3161.01	Miete und Benützungskosten für Fahrzeuge/Geräte	797.50		1'600.00		162.00	
<b>317</b>	<b>Spesenentschädigungen</b>	<b>287'751.45</b>		<b>324'444.00</b>		<b>264'551.50</b>	
<b>3170</b>	<b>Reisekosten und Spesen</b>	<b>149'057.90</b>		<b>181'250.00</b>		<b>148'774.90</b>	
3170.01	Spesenentschädigungen	89'161.20		109'005.00		90'192.45	
3170.02	Freier Ratskredit	13'001.55		10'000.00		9'426.35	
3170.03	Ehrungen	539.15		300.00		885.15	
3170.04	Freier Kommissionskredit	2'010.35		6'350.00		3'352.85	
3170.05	Freier Schulleitungskredit	9'339.30		9'295.00		8'537.60	
3170.06	Freier Kommissionskredit UK			900.00		41.10	
3170.07	Freier Kommissionskredit PK			900.00		772.45	
3170.08	Freier Kommissionskredit BK			900.00		952.20	
3170.09	Pauschalisierte Kosten	33'445.90		41'900.00		33'572.10	
3170.11	Spesenentschädigungen	784.65		700.00		214.55	
3170.21	Spesenentschädigungen	775.80		1'000.00		828.10	
<b>3171</b>	<b>Exkursionen, Schulreisen und Lager</b>	<b>138'693.55</b>		<b>143'194.00</b>		<b>115'776.60</b>	
3171.01	Beiträge an Schulveranstaltungen	138'693.55		143'194.00		115'776.60	
<b>318</b>	<b>Wertberichtigungen auf Forderungen</b>	<b>257'694.14</b>		<b>280'700.00</b>		<b>275'490.07</b>	
<b>3180</b>	<b>Wertberichtigungen auf Forderungen</b>	<b>-36'200.00</b>		<b>10'000.00</b>		<b>10'000.00</b>	
3180.01	Wertberichtigungen auf Forderungen	-36'200.00		10'000.00		10'000.00	
<b>3181</b>	<b>Tatsächliche Forderungsverluste</b>	<b>293'894.14</b>		<b>270'700.00</b>		<b>265'490.07</b>	
3181.01	Tatsächliche Forderungsverluste	4'302.30		30'000.00		9'334.03	
3181.02	Abschreibungen/Erlasse periodische Steuern	271'225.09		230'000.00		234'242.22	
3181.03	Abschreibungen/Erlasse aperiodische Steuern	18'366.75		10'000.00		21'913.50	
3181.11	Tatsächliche Forderungsverluste			500.00			
3181.21	Tatsächliche Forderungsverluste			200.00			
3181.31	Tatsächliche Forderungsverluste					0.32	
<b>319</b>	<b>Verschiedener Betriebsaufwand</b>	<b>198'685.25</b>		<b>11'000.00</b>		<b>6'476.20</b>	
<b>3190</b>	<b>Schadenersatzleistungen</b>	<b>5'610.25</b>		<b>3'500.00</b>		<b>3'970.00</b>	
3190.01	Schadenersatzleistungen	4'610.25		3'500.00		2'970.00	
3190.11	Schadenersatzleistungen	1'000.00				1'000.00	
<b>3199</b>	<b>Übriger Betriebsaufwand</b>	<b>193'075.00</b>		<b>7'500.00</b>		<b>2'506.20</b>	

## Erfolgsrechnung

		Rechnung 2018		Budget 2018		Rechnung 2017	
		Aufwand	Ertrag	Aufwand	Ertrag	Aufwand	Ertrag
3199.01	Übriger Betriebsaufwand	192'000.00					
3199.11	Mehrwertsteuerkorrekturen	1'075.00		3'000.00			
3199.21	Mehrwertsteuerkorrekturen			2'500.00			
3199.31	Mehrwertsteuerkorrekturen			2'000.00		2'506.20	
<b>33</b>	<b>Abschreibungen Verwaltungsvermögen</b>	<b>1'313'436.65</b>		<b>1'606'920.00</b>		<b>1'259'822.85</b>	
<b>330</b>	<b>Sachanlagen VV</b>	<b>1'264'705.35</b>		<b>1'435'620.00</b>		<b>1'212'169.30</b>	
<b>3300</b>	<b>Planm.Abschreibungen Sachanlagen</b>	<b>1'264'705.35</b>		<b>1'435'620.00</b>		<b>1'212'169.30</b>	
3300.11	Planmässige Abschreibungen Strassen VV	13'303.60		31'800.00		9'976.55	
3300.21	Planmässige Abschreibungen Wasserbau VV	14'188.65		12'500.00		15'103.70	
3300.30	Planmässige Abschreibungen übr. Tiefbauten	5'377.85		75'800.00		5'353.80	
3300.31	Abschreibungen Wiederbeschaffungswert WV	32'132.40		37'500.00		21'648.60	
3300.32	Abschreibungen Wiederbeschaffungswert AWE	16'521.80		21'000.00		9'899.25	
3300.41	Planmässige Abschreibungen Hochbauten VV	109'184.80		211'520.00		85'129.90	
3300.61	Planmässige Abschreibungen Mobilien VV	83'255.55		59'300.00		78'260.25	
3300.91	Planmässige Abschreibungen übrige Sachanlagen VV	6'524.70		2'000.00		2'581.25	
3300.99	Planmässige Abschreibungen bestehendes VV	984'216.00		984'200.00		984'216.00	
<b>332</b>	<b>Abschreibungen immaterielle Anlagen</b>	<b>48'731.30</b>		<b>171'300.00</b>		<b>47'653.55</b>	
<b>3320</b>	<b>Planm.Abschreibungen immat.Anlagen</b>	<b>48'731.30</b>		<b>171'300.00</b>		<b>47'653.55</b>	
3320.01	Planmässige Abschreibungen Software	30'358.30		59'400.00		29'280.10	
3320.91	Planmässige Abschreibungen übr. immat. Anlagen	18'373.00		111'900.00		18'373.45	
<b>34</b>	<b>Finanzaufwand</b>	<b>672'658.59</b>		<b>697'290.00</b>		<b>686'556.65</b>	
<b>340</b>	<b>Zinsaufwand</b>	<b>541'454.04</b>		<b>655'290.00</b>		<b>596'762.70</b>	
<b>3400</b>	<b>Verzinsung laufende Verbindlichkeiten</b>	<b>345.15</b>				<b>625.50</b>	
3400.01	Zinsen auf laufenden Verbindlichkeiten	345.15				625.50	
<b>3401</b>	<b>Verzins.kurzfr.Finanzverbindlichkeiten</b>	<b>2'202.09</b>		<b>86'170.00</b>		<b>1'186.35</b>	
3401.01	Zinsen auf kurzfristigen Finanzverbindlichkeiten	2'202.09		2'370.00		1'186.35	
3401.02	Vorauszahlungszinsen Steuern			1'800.00			
3401.03	Vergütungszinsen			82'000.00			
<b>3406</b>	<b>Verzins.langfr.Finanzverbindlichkeiten</b>	<b>538'583.35</b>		<b>566'170.00</b>		<b>594'628.35</b>	
3406.01	Zinsen auf langfristigen Finanzverbindlichkeiten	538'583.35		566'170.00		594'628.35	

## Erfolgsrechnung

		Rechnung 2018		Budget 2018		Rechnung 2017	
		Aufwand	Ertrag	Aufwand	Ertrag	Aufwand	Ertrag
<b>3409</b>	<b>Übrige Passivzinsen</b>	<b>323.45</b>		<b>2'950.00</b>		<b>322.50</b>	
3409.01	Zinsen auf Sonderrechnungen	323.45		2'950.00		322.50	
<b>343</b>	<b>Liegenschaftenaufwand Finanzvermögen</b>	<b>44'421.65</b>		<b>42'000.00</b>		<b>16'192.20</b>	
<b>3430</b>	<b>Baulicher Unterhalt Liegenschaften FV</b>	<b>31'485.80</b>		<b>30'000.00</b>		<b>6'862.50</b>	
3430.01	Baulicher Unterhalt	31'485.80		30'000.00		6'862.50	
<b>3439</b>	<b>Übriger Liegenschaftsaufwand FV</b>	<b>12'935.85</b>		<b>12'000.00</b>		<b>9'329.70</b>	
3439.01	übriger Liegenschaftsaufwand FV	6'577.80		3'900.00		3'763.05	
3439.02	Heizmaterial FV	3'117.30		4'000.00		2'235.50	
3439.03	Gebäudeversicherungsbeiträge	3'240.75		4'100.00		3'331.15	
<b>349</b>	<b>Verschiedener Finanzaufwand</b>	<b>86'782.90</b>				<b>73'601.75</b>	
<b>3499</b>	<b>Übriger Finanzaufwand</b>	<b>86'782.90</b>				<b>73'601.75</b>	
3499.01	Übriger Finanzaufwand					600.00	
3499.02	Vergütungszinsen Steuern	86'782.90				73'001.75	
<b>35</b>	<b>Einlagen in Fonds und Spezialfinanzierungen</b>	<b>2'112'218.20</b>		<b>2'403'000.00</b>		<b>2'110'007.80</b>	
<b>350</b>	<b>Einlagen in Fonds u.Spez.fin.im FK</b>	<b>788'197.20</b>				<b>786'540.80</b>	
<b>3500</b>	<b>Einlagen in Spezialfinanzierungen FK</b>	<b>788'197.20</b>				<b>786'540.80</b>	
3500.01	Einlagen in Spezialfinanzierungen FK	788'197.20				786'540.80	
<b>351</b>	<b>Einlagen in Fonds u.Spez.fin.im EK</b>	<b>1'324'021.00</b>		<b>2'403'000.00</b>		<b>1'323'467.00</b>	
<b>3510</b>	<b>Einlagen in Spezialfinanzierungen EK</b>	<b>1'324'021.00</b>		<b>2'403'000.00</b>		<b>1'323'467.00</b>	
3510.11	Einlage Spezialfinanzierung Werterhaltung WV	688'853.00		785'000.00		645'144.00	
3510.12	Einlage Spezialfinanzierung Werterhaltung AWE	422'679.00		550'000.00		312'695.00	
3510.51	Einlage Anschlussgebühren	88'839.00		411'000.00		132'548.00	
3510.52	Einlage Anschlussgebühren	123'650.00		657'000.00		233'080.00	
<b>36</b>	<b>Transferaufwand</b>	<b>30'176'698.70</b>		<b>29'956'457.00</b>		<b>29'488'679.63</b>	
<b>360</b>	<b>Ertragsanteile an Dritte</b>	<b>95'434.50</b>		<b>85'000.00</b>		<b>91'031.65</b>	
<b>3601</b>	<b>Ertragsanteile an Kantone u. Konkordate</b>	<b>95'434.50</b>		<b>85'000.00</b>		<b>91'031.65</b>	

## Erfolgsrechnung

		Rechnung 2018		Budget 2018		Rechnung 2017	
		Aufwand	Ertrag	Aufwand	Ertrag	Aufwand	Ertrag
3601.01	Verwaltungsgebühren	74'384.50		65'000.00		69'381.65	
3601.02	Einbürgerungsgebühren Bund/Kanton	21'050.00		20'000.00		21'650.00	
<b>361</b>	<b>Entschädigungen an Gemeinwesen</b>	<b>10'754'232.55</b>		<b>10'899'175.00</b>		<b>10'631'070.50</b>	
<b>3611</b>	<b>Entschädigungen an Kantone u. Konkordate</b>	<b>10'055'439.30</b>		<b>10'188'625.00</b>		<b>9'980'470.40</b>	
3611.01	Lastenausgleich Lehrerbesoldung	3'796'094.50		3'797'125.00		3'732'198.00	
3611.02	Entschädigung Geschäftsleitung	120'386.95		126'000.00		116'860.85	
3611.03	Entschädigung an Kanton (Steuerinkasso/Teilungspläne)	143'478.80		145'000.00		146'272.20	
3611.04	Kostenanteile amtliche Bewertung	5'838.40		10'000.00		8'900.35	
3611.06	Lastenausgleich Sozialhilfe	5'844'205.90		5'964'000.00		5'814'716.95	
3611.07	Polizeidienstleistungen	145'434.75		141'500.00		161'522.05	
3611.11	Wasserrechtskonzession			5'000.00			
<b>3612</b>	<b>Entsch.an Gde. und Gde.verbände</b>	<b>698'793.25</b>		<b>710'550.00</b>		<b>650'600.10</b>	
3612.01	Schulgemeinschaft Ried-Schlosswil	221'818.00		208'600.00		143'969.95	
3612.02	Schulgelder an andere Gemeinden	266'090.90		274'500.00		269'247.85	
3612.03	Interne Verrechnungen SF	32'744.35		48'720.00		72'272.30	
3612.04	Verrechnete Zinsen SF	79'500.00		83'580.00		77'420.00	
3612.05	Verrechnete Zinsen Feuerwehr	13'240.00		12'350.00		11'590.00	
3612.13	Interne Verrechnungen WV	35'400.00		35'400.00		28'400.00	
3612.23	Interne Verrechnungen AWE	38'000.00		35'400.00		37'700.00	
3612.33	Interne Verrechnungen	12'000.00		12'000.00		10'000.00	
<b>362</b>	<b>Finanz- und Lastenausgleich</b>	<b>2'142'128.00</b>		<b>2'078'880.00</b>		<b>2'087'724.00</b>	
<b>3621</b>	<b>Finanz- und Lastenausgleich an Kanton</b>	<b>2'142'128.00</b>		<b>2'078'880.00</b>		<b>2'087'724.00</b>	
3621.61	Lastenausgleich Neue Aufgabenteilung	2'142'128.00		2'078'880.00		2'087'724.00	
<b>363</b>	<b>Beiträge an Gemeinwesen und Dritte</b>	<b>17'026'425.48</b>		<b>16'893'402.00</b>		<b>16'678'853.48</b>	
<b>3631</b>	<b>Beiträge an Kantone und Konkordate</b>	<b>3'855'898.00</b>		<b>3'896'640.00</b>		<b>3'727'744.00</b>	
3631.01	Lastenausgleich Öffentlicher Verkehr	1'311'714.00		1'374'720.00		1'225'767.00	
3631.02	Lastenausgleich Ergänzungsleistungen	2'495'398.00		2'476'480.00		2'444'225.00	
3631.03	Lastenausgleich Familienzulagen	48'786.00		45'440.00		57'752.00	
<b>3632</b>	<b>Beiträge an Gemeinden und Gde.verbände</b>	<b>1'594'384.70</b>		<b>1'686'505.00</b>		<b>1'619'516.52</b>	
3632.02	Kulturelle Institutionen Stadt Bern	299'009.00		300'000.00		299'009.00	
3632.05	Beiträge an RKZ	42'649.70		44'505.00		46'391.65	
3632.21	Beitrag an ARA-Verband und ARA anderer Gemeinden	1'252'726.00		1'342'000.00		1'274'115.87	

## Erfolgsrechnung

		Rechnung 2018		Budget 2018		Rechnung 2017	
		Aufwand	Ertrag	Aufwand	Ertrag	Aufwand	Ertrag
<b>3634</b>	<b>Beiträge an öffentliche Unternehmungen</b>	<b>7'602.00</b>		<b>7'600.00</b>		<b>7'602.00</b>	
3634.01	Nachtbuslinien	7'602.00		7'600.00		7'602.00	
<b>3635</b>	<b>Beiträge an private Unternehmungen</b>	<b>1'744'525.10</b>		<b>1'780'933.00</b>		<b>1'407'639.00</b>	
3635.01	Bundesfeier	10'000.00		10'000.00		10'000.00	
3635.02	Betriebsbeitrag an Sportzentrum Worb AG	419'189.00		750'000.00		399'305.00	
3635.03	Beiträge an Private	9'264.90		180.00		180.00	
3635.04	Auswärtige Musikschulen	28'412.30		30'000.00		26'347.70	
3635.05	Musikschule Worblental/Kiesental	323'835.90		360'000.00		328'081.40	
3635.06	Beitrag an ISA					580.00	
3635.07	Beiträge an Einsatzprogramm	157'520.10		188'953.00		220'843.00	
3635.09	Beiträge für Instandsetzung/Erneuerung SZW AG	368'549.00					
3635.31	Beiträge an KEWU	427'753.90		441'800.00		422'301.90	
<b>3636</b>	<b>Beitr.an priv.Organisat.o.Erwerbszweck</b>	<b>1'334'512.55</b>		<b>1'377'463.00</b>		<b>1'174'519.48</b>	
3636.01	Beiträge an private Organisationen	30'335.60		33'363.00		29'839.60	
3636.02	Beitrag an Worber Post	85'000.00		65'000.00		65'290.00	
3636.03	Vereinsbeiträge	8'231.65		10'000.00		8'378.25	
3636.04	Beitrag an Regionalbibliothek Bern	113'923.50		114'500.00		114'900.00	
3636.05	Beitrag an Bibliothek Rüfenacht	36'000.00		36'000.00		36'000.00	
3636.06	Beiträge an Tageselternorganisation	375'432.80		388'600.00		240'992.03	
3636.07	Beiträge an Trägerschaft Kindertagesstätte	385'212.35		410'000.00		382'498.95	
3636.08	Beitrag offene Kinder- und Jugendarbeit	300'376.65		320'000.00		296'620.65	
<b>3637</b>	<b>Beiträge an private Haushalte</b>	<b>8'489'503.13</b>		<b>8'144'261.00</b>		<b>8'741'832.48</b>	
3637.01	Zahnbehandlung normale Gebisse	3'689.80		3'000.00		3'982.95	
3637.02	Zahnbehandlung anormale Gebisse	295.60		3'000.00		93.00	
3637.03	Beiträge an private Haushalte	7'963.50		8'680.00		8'363.05	
3637.04	Unterstützungen	7'867'313.83		3'558'420.00		8'726'349.68	
3637.05	Mietzinse			2'377'637.00			
3637.06	Medizinalauslagen			1'401'144.00			
3637.07	Pflegegelder			783'880.00			
3637.08	Spezielle Kosten wirtschaftliche Hilfe	1'941.65		5'000.00			
3637.10	Inkassogebühren	1'310.10		3'500.00		3'043.80	
3637.11	Bevorschussung KK-Prämien (IPV)	606'988.65					
<b>364</b>	<b>Wertberichtigungen Darlehen VV</b>	<b>2'328'478.17</b>					
<b>3640</b>	<b>Wertberichtigungen Darlehen VV</b>	<b>2'328'478.17</b>					

## Erfolgsrechnung

		Rechnung 2018		Budget 2018		Rechnung 2017	
		Aufwand	Ertrag	Aufwand	Ertrag	Aufwand	Ertrag
3640.41	WB Darlehen VV an öffentl. Unternehmungen	2'328'478.17					
<b>365</b>	<b>Wertberichtigungen Beteiligungen VV</b>	<b>-2'170'000.00</b>					
<b>3650</b>	<b>Wertberichtigungen Beteiligungen VV</b>	<b>-2'170'000.00</b>					
3650.41	WB Beteiligungen VV an öffentl. Unternehmungen	-2'170'000.00					
<b>38</b>	<b>Ausserordentlicher Aufwand</b>	<b>61'760.00</b>		<b>75'400.00</b>		<b>62'450.00</b>	
<b>389</b>	<b>Einlagen in das Eigenkapital</b>	<b>61'760.00</b>		<b>75'400.00</b>		<b>62'450.00</b>	
<b>3893</b>	<b>Einlagen in Vorfinanzierungen des EK</b>	<b>61'760.00</b>		<b>75'400.00</b>		<b>62'450.00</b>	
3893.01	Einlagen in Vorfinanzierungen des EK	61'760.00		75'400.00		62'450.00	
<b>39</b>	<b>Interne Verrechnungen</b>	<b>625'500.00</b>		<b>631'690.00</b>		<b>454'629.00</b>	
<b>391</b>	<b>Dienstleistungen</b>	<b>405'050.00</b>		<b>411'000.00</b>		<b>233'939.00</b>	
<b>3910</b>	<b>Int.Verr.von Dienstleistungen</b>	<b>405'050.00</b>		<b>411'000.00</b>		<b>233'939.00</b>	
3910.01	Interne Verrechnungen Dienstleistungen	405'050.00		411'000.00		233'939.00	
<b>393</b>	<b>Betriebs- und Verwaltungskosten</b>	<b>28'000.00</b>		<b>28'000.00</b>		<b>28'000.00</b>	
<b>3930</b>	<b>Int. Verr. von Betriebs- u.Verwaltungsk.</b>	<b>28'000.00</b>		<b>28'000.00</b>		<b>28'000.00</b>	
3930.01	Verrechnete Betriebs- und Verwaltungskosten	28'000.00		28'000.00		28'000.00	
<b>394</b>	<b>Kalk.Zinsen u.Finanzaufwand</b>	<b>159'570.00</b>		<b>159'810.00</b>		<b>159'810.00</b>	
<b>3940</b>	<b>Int.Verr.von kalk.Zinsen u.Finanzaufw.</b>	<b>159'570.00</b>		<b>159'810.00</b>		<b>159'810.00</b>	
3940.01	Verrechnete Zinsen	159'570.00		159'810.00		159'810.00	
<b>395</b>	<b>Planmässige u. ausserplmässige Abschreibungen</b>	<b>32'880.00</b>		<b>32'880.00</b>		<b>32'880.00</b>	
<b>3950</b>	<b>Int.Verr.v.planm.u.ausserpl.Abschreibungen</b>	<b>32'880.00</b>		<b>32'880.00</b>		<b>32'880.00</b>	
3950.01	Verrechnete Abschreibungen	32'880.00		32'880.00		32'880.00	
<b>4</b>	<b>Ertrag</b>		<b>53'748'036.95</b>		<b>53'253'558.00</b>		<b>53'063'097.11</b>
<b>40</b>	<b>Fiskalertrag</b>		<b>30'324'509.55</b>		<b>30'817'500.00</b>		<b>31'253'496.30</b>

## Erfolgsrechnung

		Rechnung 2018		Budget 2018		Rechnung 2017	
		Aufwand	Ertrag	Aufwand	Ertrag	Aufwand	Ertrag
<b>400</b>	<b>Direkte Steuern natürliche Personen</b>		<b>25'033'210.75</b>		<b>26'073'200.00</b>		<b>25'580'946.30</b>
<b>4000</b>	<b>Einkommenssteuern natürliche Personen</b>		<b>22'234'051.20</b>		<b>23'123'700.00</b>		<b>22'966'983.50</b>
4000.01	Einkommenssteuern NP		21'798'174.90		22'848'700.00		22'590'201.80
4000.21	Nach- und Strafsteuern Einkommen		38'102.25		40'000.00		37'137.55
4000.41	Aktive Steuerauscheidungen Einkommen (GST)		1'095'351.85		950'000.00		1'107'610.90
4000.51	Passive Steuerauscheidungen Einkommen (GST)		-686'265.75		-700'000.00		-803'862.55
4000.61	Pauschale Steueranrechnung NP		-11'312.05		-20'000.00		-9'194.20
4000.81	Lotteriegewinnsteuern				5'000.00		45'090.00
<b>4001</b>	<b>Vermögenssteuern natürliche Personen</b>		<b>2'557'666.60</b>		<b>2'393'500.00</b>		<b>2'212'750.65</b>
4001.01	Vermögenssteuern NP		2'403'724.40		2'223'500.00		2'082'229.60
4001.41	Aktive Steuerauscheidungen Vermögen (GST)		292'653.15		340'000.00		293'709.60
4001.51	Passive Steuerauscheidungen Vermögen (GST)		-138'710.95		-170'000.00		-163'188.55
<b>4002</b>	<b>Quellensteuern natürliche Personen</b>		<b>241'492.95</b>		<b>556'000.00</b>		<b>401'212.15</b>
4002.01	Quellensteuern		232'686.40		550'000.00		392'995.20
4002.11	Quellensteuern BGSA		8'806.55		6'000.00		8'216.95
<b>401</b>	<b>Direkte Steuern juristische Personen</b>		<b>1'527'598.80</b>		<b>1'380'300.00</b>		<b>1'892'283.60</b>
<b>4010</b>	<b>Gewinnsteuern juristische Personen</b>		<b>1'491'755.50</b>		<b>1'339'300.00</b>		<b>1'846'570.55</b>
4010.01	Gewinnsteuern JP		1'117'133.15		919'300.00		999'501.20
4010.41	Aktive Steuerauscheidungen Gewinnsteuer (GST)		386'508.75		500'000.00		864'617.20
4010.51	Passive Steuerauscheidungen Gewinnsteuer (GST)		-11'886.40		-80'000.00		-17'547.85
<b>4011</b>	<b>Kapitalsteuern juristische Personen</b>		<b>33'098.10</b>		<b>37'200.00</b>		<b>41'539.70</b>
4011.01	Kapitalsteuern JP		25'420.45		22'200.00		34'205.05
4011.41	Aktive Steuerauscheidungen Kapitalsteuer (GST)		15'218.75		25'000.00		13'739.10
4011.51	Passive Steuerauscheidungen Kapitalsteuer (GST)		-7'541.10		-10'000.00		-6'404.45
<b>4019</b>	<b>Übrige direkte Steuern juristische Personen</b>		<b>2'745.20</b>		<b>3'800.00</b>		<b>4'173.35</b>
4019.01	Holdingsteuern		2'745.20		3'800.00		4'173.35
<b>402</b>	<b>Übrige direkte Steuern</b>		<b>3'726'260.00</b>		<b>3'328'000.00</b>		<b>3'743'866.40</b>
<b>4021</b>	<b>Grundsteuern</b>		<b>2'356'982.90</b>		<b>2'390'000.00</b>		<b>2'365'930.20</b>
4021.01	Liegenschaftssteuern		2'356'982.90		2'390'000.00		2'365'930.20
<b>4022</b>	<b>Vermögensgewinnsteuern</b>		<b>1'300'644.05</b>		<b>798'000.00</b>		<b>1'222'028.00</b>



## Erfolgsrechnung

		Rechnung 2018		Budget 2018		Rechnung 2017	
		Aufwand	Ertrag	Aufwand	Ertrag	Aufwand	Ertrag
4022.01	Grundstückgewinnsteuern		570'832.15		300'000.00		597'870.85
4022.11	Sonderveranlagungen (Jahressteuern)		729'811.90		498'000.00		624'157.15
<b>4024</b>	<b>Erbschafts- und Schenkungssteuern</b>		<b>37'666.65</b>		<b>90'000.00</b>		<b>116'576.55</b>
4024.01	Erbschafts- und Schenkungssteuern		37'666.65		90'000.00		116'576.55
<b>4029</b>	<b>Eingang abgeschriebene Steuern</b>		<b>30'966.40</b>		<b>50'000.00</b>		<b>39'331.65</b>
4029.01	Eingang abgeschriebener Steuern periodisch		85.15		1'000.00		557.20
4029.02	Eingang abgeschriebener Steuern aperiodisch		30'881.25		49'000.00		38'774.45
<b>403</b>	<b>Besitz- und Aufwandsteuern</b>		<b>37'440.00</b>		<b>36'000.00</b>		<b>36'400.00</b>
<b>4033</b>	<b>Hundesteuer</b>		<b>37'440.00</b>		<b>36'000.00</b>		<b>36'400.00</b>
4033.01	Hundetaxen		37'440.00		36'000.00		36'400.00
<b>41</b>	<b>Regalien und Konzessionen</b>		<b>388'350.00</b>		<b>416'000.00</b>		<b>412'250.30</b>
<b>412</b>	<b>Konzessionen</b>		<b>388'350.00</b>		<b>416'000.00</b>		<b>412'250.30</b>
<b>4120</b>	<b>Konzessionen</b>		<b>388'350.00</b>		<b>416'000.00</b>		<b>412'250.30</b>
4120.01	Provision Stromlieferung BKW		388'150.00		415'000.00		406'494.00
4120.11	Erlöse aus Konzessionen		200.00		1'000.00		5'756.30
<b>42</b>	<b>Entgelte</b>		<b>10'367'438.20</b>		<b>10'634'364.00</b>		<b>9'593'018.91</b>
<b>420</b>	<b>Ersatzabgaben</b>		<b>471'075.45</b>		<b>550'000.00</b>		<b>500'404.70</b>
<b>4200</b>	<b>Ersatzabgaben</b>		<b>471'075.45</b>		<b>550'000.00</b>		<b>500'404.70</b>
4200.01	Feuerwehrpflicht-Ersatzabgaben		471'075.45		550'000.00		500'404.70
<b>421</b>	<b>Gebühren für Amtshandlungen</b>		<b>360'211.60</b>		<b>254'000.00</b>		<b>303'481.85</b>
<b>4210</b>	<b>Gebühren für Amtshandlungen</b>		<b>360'211.60</b>		<b>254'000.00</b>		<b>303'481.85</b>
4210.01	Gebührenertrag		303'621.10		217'750.00		256'366.85
4210.02	Gebührenertrag Siegelungswesen		16'710.00		16'250.00		16'670.00
4210.03	Einbürgerungsgebühren		39'880.50		20'000.00		30'445.00
<b>424</b>	<b>Benützungsgebühren u.Dienstleistungen</b>		<b>5'521'026.65</b>		<b>6'356'120.00</b>		<b>5'737'679.70</b>
<b>4240</b>	<b>Benützungsgebühren und Dienstleistungen</b>		<b>5'521'026.65</b>		<b>6'356'120.00</b>		<b>5'737'679.70</b>

## Erfolgsrechnung

		Rechnung 2018		Budget 2018		Rechnung 2017	
		Aufwand	Ertrag	Aufwand	Ertrag	Aufwand	Ertrag
4240.01	Benützungsgebühren und Dienstleistungen		141'024.35		134'600.00		118'451.60
4240.11	Verbrauchsgebühr		1'312'956.00		1'288'200.00		1'270'413.90
4240.12	Grundgebühren		489'022.65		480'000.00		489'537.95
4240.13	Wassermessermiete		4'344.50		3'000.00		3'757.05
4240.14	Löschschutz (wiederkehrend)		2'016.65		2'000.00		2'075.00
4240.21	Benützungsgebühren		1'119'975.65		1'144'020.00		1'239'738.35
4240.22	Grundgebühren		847'069.00		835'000.00		834'545.35
4240.23	Schmutzbeiwerte		38'200.30		3'000.00		23'849.15
4240.24	Regenabwassergebühr		202'976.10		201'800.00		202'907.65
4240.31	Benützungsgebühren (Gebührenmarken)		556'366.40		590'000.00		635'887.50
4240.32	Grundgebühren		554'328.05		560'000.00		499'438.70
4240.33	Entsorgungsgebühren Kadaver		40'257.75		46'500.00		51'449.50
4240.51	Anschlussgebühren WV		74'800.00		410'000.00		128'700.00
4240.52	Einmalige Löschschutzgebühr		14'039.25		1'000.00		3'848.00
4240.53	Anschlussgebühren Schmutzabwasser		98'240.00		656'000.00		199'360.00
4240.54	Anschlussgebühren Regenabwasser		25'410.00		1'000.00		33'720.00
<b>425</b>	<b>Erlös aus Verkäufen</b>		<b>123'490.52</b>		<b>116'300.00</b>		<b>106'823.23</b>
<b>4250</b>	<b>Verkäufe</b>		<b>123'490.52</b>		<b>116'300.00</b>		<b>106'823.23</b>
4250.01	Verkaufserlös		1'826.00		500.00		2'575.00
4250.03	Verkaufserlös SBB-Tageskarten		12'708.20		5'500.00		9'342.35
4250.11	Übriger Verkaufserlös		90.00		1'000.00		306.00
4250.31	Verkauf Altpapier		75'233.10		71'500.00		59'119.99
4250.32	Verkauf Altglas		32'171.05		36'000.00		33'833.80
4250.33	Verkauf Altmetail		1'462.17		1'800.00		1'646.09
<b>426</b>	<b>Rückerstattungen</b>		<b>3'850'456.68</b>		<b>3'317'694.00</b>		<b>2'899'987.08</b>
<b>4260</b>	<b>Rückerstattungen und Kostenbeteiligungen Dritter</b>		<b>3'850'456.68</b>		<b>3'317'694.00</b>		<b>2'899'987.08</b>
4260.01	Rückerstattungen		524'470.46		160'780.00		383'987.28
4260.02	Lohnausfall- und Unfallgelder		79'429.40		25'800.00		84'485.35
4260.03	Elternbeiträge		160'166.90		134'384.00		140'892.25
4260.04	Essensbeiträge		144'086.50		154'150.00		126'977.00
4260.05	Erträge und Rückerstattungen mit Inkassoprivileg		155'807.15		251'697.00		181'588.65
4260.06	Übrige Erträge (ohne Inkassoprivileg)		2'775'747.19		2'586'083.00		1'979'203.95
4260.07	Elternbeiträge Ferienbetreuung		1'730.00		4'800.00		1'550.00
4260.11	Rückerstattungen		8'835.53				1'302.60
4260.22	Lohnausfall- und Unfallgelder		183.55				

## Erfolgsrechnung

		Rechnung 2018		Budget 2018		Rechnung 2017	
		Aufwand	Ertrag	Aufwand	Ertrag	Aufwand	Ertrag
<b>427</b>	<b>Bussen</b>		<b>41'077.30</b>		<b>40'000.00</b>		<b>44'642.35</b>
<b>4270</b>	<b>Bussen</b>		<b>41'077.30</b>		<b>40'000.00</b>		<b>44'642.35</b>
4270.01	Bussen		41'077.30		40'000.00		44'642.35
<b>429</b>	<b>Übrige Entgelte</b>		<b>100.00</b>		<b>250.00</b>		
<b>4290</b>	<b>Übrige Entgelte</b>		<b>100.00</b>		<b>250.00</b>		
4290.01	Eingang abgeschriebener Forderungen		100.00		250.00		
<b>43</b>	<b>Verschiedene Erträge</b>		<b>2'500.00</b>				<b>8'000.00</b>
<b>439</b>	<b>Übriger Ertrag</b>		<b>2'500.00</b>				<b>8'000.00</b>
<b>4390</b>	<b>Übriger Ertrag</b>		<b>2'500.00</b>				<b>8'000.00</b>
4390.01	Übriger Ertrag		2'500.00				8'000.00
<b>44</b>	<b>Finanzertrag</b>		<b>852'329.90</b>		<b>712'355.00</b>		<b>879'650.00</b>
<b>440</b>	<b>Zinsertrag</b>		<b>138'660.25</b>		<b>125'700.00</b>		<b>133'909.40</b>
<b>4401</b>	<b>Zinsen Forderungen und Kontokorrente</b>		<b>138'660.25</b>		<b>125'700.00</b>		<b>132'279.95</b>
4401.01	Zinsen Kontokorrentguthaben		329.50		500.00		412.05
4401.02	Verzugszinsen		652.75		200.00		75.15
4401.03	Verzugszinsen Steuern		137'678.00		125'000.00		131'792.75
<b>4402</b>	<b>Zinsen kurzfristige Finanzanlagen</b>						<b>1'629.45</b>
4402.01	Zinsen kurzfristige Finanzanlagen						1'629.45
<b>441</b>	<b>Realisierte Gewinne FV</b>						<b>162'537.00</b>
<b>4411</b>	<b>Gewinn aus Verkäufen von Sachanlagen FV</b>						<b>162'537.00</b>
4411.01	Buchgewinne Grundstücke FV						153'653.00
4411.41	Buchgewinne Liegenschaften FV (Gebäude)						8'884.00
<b>442</b>	<b>Beteiligungsertrag FV</b>		<b>2'767.00</b>		<b>2'000.00</b>		<b>2'487.00</b>
<b>4420</b>	<b>Dividenden</b>		<b>2'767.00</b>		<b>2'000.00</b>		<b>2'487.00</b>
4420.01	Dividenden (Zinsen Finanzvermögen)		2'767.00		2'000.00		2'487.00

## Erfolgsrechnung

		Rechnung 2018		Budget 2018		Rechnung 2017	
		Aufwand	Ertrag	Aufwand	Ertrag	Aufwand	Ertrag
<b>443</b>	<b>Liegenschaftenertrag FV</b>		<b>405'615.45</b>		<b>263'400.00</b>		<b>249'676.25</b>
<b>4430</b>	<b>Pacht- und Mietzinse Liegenschaften FV</b>		<b>405'615.45</b>		<b>263'400.00</b>		<b>249'676.25</b>
4430.01	Miet- und Pachtzinserträge		95'272.80		102'800.00		97'347.20
4430.02	Baurechtszinsen		301'067.65		151'400.00		145'369.05
4430.03	Pachtzinsen Pflanzland		9'275.00		9'200.00		6'960.00
<b>444</b>	<b>Wertberichtigungen Anlagen FV</b>		<b>15'050.00</b>				<b>12'180.00</b>
<b>4440</b>	<b>Marktwertanpassungen Wertschriften</b>		<b>15'050.00</b>				<b>12'180.00</b>
4440.01	Marktwertanpassungen Wertschriften		15'050.00				12'180.00
<b>447</b>	<b>Liegenschaftenertrag VV</b>		<b>290'237.20</b>		<b>321'255.00</b>		<b>318'860.35</b>
<b>4470</b>	<b>Pacht- und Mietzinse Liegenschaften VV</b>		<b>131'188.00</b>		<b>145'255.00</b>		<b>142'990.50</b>
4470.01	Miet- und Pachtzinserträge		129'472.00		143'235.00		139'429.50
4470.11	Miet- und Pachtzinserträge		516.00		520.00		2'361.00
4470.21	Miet- und Pachtzinserträge		1'200.00		1'500.00		1'200.00
<b>4471</b>	<b>Vergütung Dienstwohnungen VV</b>		<b>28'152.00</b>		<b>23'000.00</b>		<b>28'152.00</b>
4471.01	Vergütung Dienstwohnungen		28'152.00		23'000.00		28'152.00
<b>4472</b>	<b>Vergüt.für Benützungen Liegenschaften VV</b>		<b>130'897.20</b>		<b>153'000.00</b>		<b>147'717.85</b>
4472.01	Vergütung für Benützungen Liegenschaften VV		130'897.20		153'000.00		147'717.85
<b>45</b>	<b>Entnahmen Fonds u.Spezialfinanzierungen</b>		<b>864'544.15</b>		<b>145'447.00</b>		<b>564'596.75</b>
<b>450</b>	<b>Entnahmen aus Fonds u.Spez.fin.FK</b>		<b>792'926.00</b>		<b>30'000.00</b>		<b>490'095.80</b>
<b>4500</b>	<b>Entnahmen aus Spezialfinanzierungen d.FK</b>		<b>748'043.00</b>				<b>449'845.80</b>
4500.01	Entnahmen aus Spezialfinanzierungen d.FK		748'043.00				449'845.80
<b>4501</b>	<b>Entnahmen aus Fonds des FK</b>		<b>44'883.00</b>		<b>30'000.00</b>		<b>40'250.00</b>
4501.01	Entnahmen aus Fonds des FK		44'883.00		30'000.00		40'250.00
<b>451</b>	<b>Entnahmen aus Fonds u.Spez.fin.EK</b>		<b>71'618.15</b>		<b>115'447.00</b>		<b>74'500.95</b>
<b>4510</b>	<b>Entnahmen aus Spezialfinanzierungen d.EK</b>		<b>71'618.15</b>		<b>115'447.00</b>		<b>74'500.95</b>
4510.01	Entnahmen aus Spezialfinanzierungen EK		22'963.95		56'947.00		42'953.10
4510.11	Entnahme Spezialfinanzierung Werterhaltung WV		32'132.40		37'500.00		21'648.60

## Erfolgsrechnung

		Rechnung 2018		Budget 2018		Rechnung 2017	
		Aufwand	Ertrag	Aufwand	Ertrag	Aufwand	Ertrag
4510.21	Entnahme Spezialfinanzierung Werterhaltung AWE		16'521.80		21'000.00		9'899.25
<b>46</b>	<b>Transferertrag</b>		<b>10'280'450.15</b>		<b>9'855'282.00</b>		<b>9'856'950.85</b>
<b>461</b>	<b>Entschädigungen von Gemeinwesen</b>		<b>8'804'517.95</b>		<b>8'079'584.00</b>		<b>8'292'736.30</b>
<b>4611</b>	<b>Entsch. von Kantonen u. Konkordaten</b>		<b>8'431'398.15</b>		<b>7'655'734.00</b>		<b>7'856'417.40</b>
4611.01	Provisionen Kirchensteuerinkasso/Qst		3'464.65		10'500.00		44.00
4611.02	Rückvergütung KK-Prämien (IPV)		637'000.00				
4611.03	Kantonsbeitrag Lastenausgleich Sozialhilfe		7'663'569.50		7'490'281.00		7'701'301.00
4611.04	Kantonsbeitrag an Verwaltungskosten		41'956.60		46'000.00		44'745.00
4611.05	Kantonsbeitrag an Einsatzprogramm		77'520.00		108'953.00		108'953.00
4611.06	Heimatliche Vergütungen		7'887.40				1'374.40
<b>4612</b>	<b>Entsch.v.Gemeinden u.Gde.verbänden</b>		<b>373'119.80</b>		<b>423'850.00</b>		<b>436'318.90</b>
4612.01	Schulgelder von anderen Gemeinden		144'364.60		174'000.00		177'171.55
4612.02	Rückerstattungen						1'872.45
4612.03	Interne Verrechnungen SF		93'144.35		109'120.00		123'372.30
4612.05	Verrechnete Zinsen Feuerwehr		13'240.00		12'350.00		11'590.00
4612.07	Beiträge anderer Gemeinden		5'335.40		10'500.00		7'614.05
4612.08	Anteil Selbstbehalt andere Gemeinden		12'535.45		11'900.00		12'278.55
4612.11	Interne Verrechnungen WV		25'000.00		22'400.00		25'000.00
4612.12	Verrechnete Zinsen WV		30'270.00		33'760.00		29'870.00
4612.22	Verrechnete Zinsen AWE		47'920.00		48'760.00		46'090.00
4612.32	Verrechnete Zinsen Abfall		1'310.00		1'060.00		1'460.00
<b>462</b>	<b>Finanz- und Lastenausgleich</b>		<b>651'257.00</b>		<b>946'060.00</b>		<b>704'064.00</b>
<b>4621</b>	<b>Finanz- u.Lastenausgl. v.Kantonen u.Konkordaten</b>		<b>148'872.00</b>		<b>149'690.00</b>		<b>146'758.00</b>
4621.61	Soziodemografischer Zuschuss		148'872.00		149'690.00		146'758.00
<b>4622</b>	<b>Finanz-u.Lastenausgl.v.Gde.u.Gde.verbänden</b>		<b>502'385.00</b>		<b>796'370.00</b>		<b>557'306.00</b>
4622.71	Leistungen aus Finanzausgleich		502'385.00		796'370.00		557'306.00
<b>463</b>	<b>Beiträge von Gemeinwesen und Dritten</b>		<b>814'242.35</b>		<b>829'638.00</b>		<b>854'459.10</b>
<b>4631</b>	<b>Beiträge von Kantonen u. Konkordaten</b>		<b>557'205.85</b>		<b>594'800.00</b>		<b>600'871.10</b>
4631.01	Kantonsbeiträge		557'205.85		594'800.00		600'871.10
<b>4632</b>	<b>Beiträge von Gemeinden u.Gde.verbänden</b>		<b>165'465.00</b>		<b>160'000.00</b>		<b>172'590.00</b>

## Erfolgsrechnung

		Rechnung 2018		Budget 2018		Rechnung 2017	
		Aufwand	Ertrag	Aufwand	Ertrag	Aufwand	Ertrag
4632.01	Betriebsbeiträge anderer Gemeinden		165'465.00		160'000.00		172'590.00
<b>4634</b>	<b>Beiträge von öffentl.Unternehmungen</b>		<b>91'571.50</b>		<b>74'838.00</b>		<b>80'998.00</b>
4634.01	Beiträge Gebäudeversicherung		91'571.50		74'838.00		80'998.00
<b>469</b>	<b>Übriger Transferertrag</b>		<b>10'432.85</b>				<b>5'691.45</b>
<b>4699</b>	<b>Rückverteilungen</b>		<b>10'432.85</b>				<b>5'691.45</b>
4699.11	Rückverteilung CO2-Abgabe		10'432.85				5'691.45
<b>48</b>	<b>Ausserordentlicher Ertrag</b>		<b>42'415.00</b>		<b>40'920.00</b>		<b>40'505.00</b>
<b>489</b>	<b>Entnahmen aus dem Eigenkapital</b>		<b>42'415.00</b>		<b>40'920.00</b>		<b>40'505.00</b>
<b>4893</b>	<b>Entnahmen aus Vorfinanzierungen des EK</b>		<b>42'415.00</b>		<b>40'920.00</b>		<b>40'505.00</b>
4893.01	Entnahmen aus Vorfinanzierungen des EK		42'415.00		40'920.00		40'505.00
<b>49</b>	<b>Interne Verrechnungen</b>		<b>625'500.00</b>		<b>631'690.00</b>		<b>454'629.00</b>
<b>491</b>	<b>Dienstleistungen</b>		<b>405'050.00</b>		<b>411'000.00</b>		<b>233'939.00</b>
<b>4910</b>	<b>Int.Verr.von Dienstleistungen</b>		<b>405'050.00</b>		<b>411'000.00</b>		<b>233'939.00</b>
4910.01	Interne Verrechnungen Dienstleistungen		405'050.00		411'000.00		233'939.00
<b>493</b>	<b>Betriebs- und Verwaltungskosten</b>		<b>28'000.00</b>		<b>28'000.00</b>		<b>28'000.00</b>
<b>4930</b>	<b>Int.Verr.von Betriebs- u.Verwaltungsk.</b>		<b>28'000.00</b>		<b>28'000.00</b>		<b>28'000.00</b>
4930.01	Verrechnete Betriebs- und Verwaltungskosten		28'000.00		28'000.00		28'000.00
<b>494</b>	<b>Kalk. Zinsen und Finanzaufwand</b>		<b>159'570.00</b>		<b>159'810.00</b>		<b>159'810.00</b>
<b>4940</b>	<b>Int. Verr. v. kalk. Zinsen und Finanzaufwand</b>		<b>159'570.00</b>		<b>159'810.00</b>		<b>159'810.00</b>
4940.01	Verrechnete Zinsen Finanzvermögen		115'610.00		115'970.00		115'970.00
4940.02	Verrechnete Zinsen Fürsorgeliegenschaften		120.00				
4940.03	Verrechnete Zinsen Tagesschule		43'840.00		43'840.00		43'840.00
<b>495</b>	<b>Planmässige u. ausserplanässige Abschreibungen</b>		<b>32'880.00</b>		<b>32'880.00</b>		<b>32'880.00</b>
<b>4950</b>	<b>Int.Verr.v.planm.u.ausserplan.Abschreibungen</b>		<b>32'880.00</b>		<b>32'880.00</b>		<b>32'880.00</b>
4950.01	Verrechnete Abschreibungen		32'880.00		32'880.00		32'880.00

## Erfolgsrechnung

		Rechnung 2018		Budget 2018		Rechnung 2017	
		Aufwand	Ertrag	Aufwand	Ertrag	Aufwand	Ertrag
<b>9</b>	<b>Abschlusskonten</b>	<b>718'914.64</b>	<b>59'906.58</b>	<b>503'827.00</b>		<b>1'095'752.36</b>	<b>30'269.14</b>
<b>90</b>	<b>Abschluss Erfolgsrechnung</b>	<b>718'914.64</b>	<b>59'906.58</b>	<b>503'827.00</b>		<b>1'095'752.36</b>	<b>30'269.14</b>
<b>900</b>	<b>Abschluss Erfolgsrechnung</b>	<b>718'914.64</b>	<b>59'906.58</b>	<b>503'827.00</b>		<b>1'095'752.36</b>	<b>30'269.14</b>
<b>9000</b>	<b>Ertragsüberschuss</b>	<b>368'131.34</b>				<b>492'132.18</b>	
9000.01	Ertragsüberschuss	368'131.34				492'132.18	
<b>9001</b>	<b>Aufwandüberschuss</b>			<b>191'647.00</b>			
9001.01	Aufwandüberschuss			191'647.00			
<b>9010</b>	<b>Abschluss SF und Fonds im EK, Ertragsüberschuss</b>	<b>350'783.30</b>				<b>603'620.18</b>	
9010.11	Einlage Spezialfinanzierung RA WV	197'864.45				220'714.60	
9010.21	Einlage Spezialfinanzierung RA AWE	152'918.85				382'905.58	
<b>9011</b>	<b>Abschluss SF und Fonds im EK, Aufwandüberschuss</b>		<b>59'906.58</b>	<b>312'180.00</b>			<b>30'269.14</b>
9011.11	Entnahme Spezialfinanzierung RA WV			25'580.00			
9011.21	Entnahme Spezialfinanzierung RA AWE			217'190.00			
9011.31	Entnahme Spezialfinanzierung RA Abfall		59'906.58	69'410.00			30'269.14

## Investitionsrechnung

		Rechnung 2018		Budget 2018		Rechnung 2017	
		Ausgaben	Einnahmen	Ausgaben	Einnahmen	Ausgaben	Einnahmen
	<b>INVESTITIONSRECHNUNG INSTITUTIONELL</b>	<b>5'314'105.42</b>	<b>3'236'423.97</b>			<b>4'313'175.25</b>	<b>1'595'305.15</b>
<b>1</b>	<b>Präsidialabteilung</b>	<b>2'332'790.47</b>	<b>2'328'478.17</b>			<b>442'226.20</b>	
	Nettoausgaben		4'312.30				442'226.20
<b>110</b>	<b>Zentrale Dienste</b>	<b>4'312.30</b>				<b>310'663.65</b>	
	Nettoausgaben		4'312.30				310'663.65
5060.03	Telefonie, Wechsel auf VoIP (Schulen, Werkhof, FWM)					164'264.55	
5200.01	Ersatz Software Sozialdienste	4'312.30				146'399.10	
<b>113</b>	<b>Kultur- und Sportförderung</b>	<b>2'328'478.17</b>	<b>2'328'478.17</b>				
5540.01	SZW AG, Umwandlung Darl. in Beteiligung	2'328'478.17					
6440.01	SZW AG, Umwandlung Darl. in Beteiligung		2'328'478.17				
<b>166</b>	<b>Bibliothekswesen</b>					<b>131'562.55</b>	
	Nettoausgaben						131'562.55
5060.01	Gemeindebibliothek, Einrichtung					131'562.55	
<b>3</b>	<b>Bauabteilung</b>	<b>2'981'314.95</b>	<b>903'345.80</b>			<b>3'500'952.55</b>	<b>1'590'705.15</b>
	Nettoausgaben		2'077'969.15				1'910'247.40
<b>311</b>	<b>Sportanlagen</b>	<b>11'680.10</b>	<b>4'112.20</b>			<b>18'477.00</b>	<b>7'500.00</b>
	Nettoausgaben		7'567.90				10'977.00
5040.03	Projektierung Neubau Kunstrasenspielfeld	11'680.10				18'477.00	
5460.01	Darlehen Tennisclub Worb		4'112.20				7'500.00
<b>312</b>	<b>Parkanlagen</b>	<b>7'019.05</b>	<b>222'059.05</b>			<b>360'198.90</b>	<b>59'814.25</b>
	Nettoausgaben						300'384.65
	Nettoeinnahmen	215'040.00					
5040.01	Spielplatz Robi, Neugestaltung (Liegensch.)	7'019.05				315'606.65	
5060.01	Spielplatz Robi, Neugestaltung (Mobiliar)					44'592.25	
6320.01	Spielplatz Robi Rufenacht, Beiträge aus Fonds		202'359.05				
6360.01	Beiträge an Neugestaltung Spielplatz Robi		19'700.00				59'814.25
<b>314</b>	<b>Umweltschutz</b>					<b>8'000.00</b>	
	Nettoausgaben						8'000.00
5550.01	Anteilscheine OptimaSolar					8'000.00	
<b>316</b>	<b>Unterhalt Gewässer</b>	<b>601'874.50</b>	<b>662'174.55</b>			<b>346'175.60</b>	<b>1'523'390.90</b>



## Investitionsrechnung

		Rechnung 2018		Budget 2018		Rechnung 2017	
		Ausgaben	Einnahmen	Ausgaben	Einnahmen	Ausgaben	Einnahmen
	Nettoeinnahmen	60'300.05				1'177'215.30	
5020.01	Wasserbauplan Worb	194'646.30					
5020.02	WBP Worb Abschnitt 1A	8'705.95				7'182.15	
5020.03	WBP Worb Abschnitt 1B					1'026.00	
5020.04	WBP Worb Abschnitt 2	276'885.00				167'789.15	
5020.05	WBP Worb Abschnitt 3	88'950.65				111'810.90	
5020.06	WBP Worb Abschnitt 4	15'560.00				58'367.40	
5020.07	Teilerbauwerk Richtigegrabe	17'126.60					
6300.01	Bundesbeiträge Wasserbauplan		326'906.85				1'462'507.60
6310.01	Kantonsbeiträge Wasserbauplan		329'897.85				60'883.30
6310.02	Kantonsbeitrag Teilerbauwerk Richtigegrabe		5'369.85				
<b>320</b>	<b>Planung, Raumplanung</b>	<b>126'253.80</b>				<b>122'101.05</b>	
	Nettoausgaben		126'253.80				122'101.05
5290.01	Ortsplanung inkl. Energierichtplan	126'253.80				118'425.35	
5290.02	Zentrumsgestaltung Rüfenacht					3'675.70	
<b>330</b>	<b>Unterhalt Strassen</b>	<b>161'645.35</b>				<b>152'627.15</b>	
	Nettoausgaben		161'645.35				152'627.15
5010.01	Sanierung Mattenstrasse	114'467.90				6'424.95	
5010.02	Kleintiertunnel Spange Nord					3'132.00	
5010.03	Verkehrssanierung Worb	9'596.60					
5010.04	ESP Wobo Süd N9, Geh- + Radweg					5'000.00	
5010.15	Sanierung Bachstrasse	35'695.35					
5010.17	Zentrum Rüfenacht, Umgestaltung Strassen	485.35					
5030.01	Multifunktionsplatz Stärnematt	914.85				138'070.20	
5650.01	Zentrum Rüfenacht, Investitionsbeitrag Dorfplatz	485.30					
<b>332</b>	<b>Öffentliche Beleuchtung</b>					<b>49'511.55</b>	
	Nettoausgaben						49'511.55
5010.03	Strassenbeleuchtung, Werterhaltungsmassnahmen 2016					49'511.55	
<b>335</b>	<b>Werkhof (Betrieb)</b>	<b>94'564.55</b>					
	Nettoausgaben		94'564.55				
5060.02	Anschaffung Radlader (Ersatz Stapler)	94'564.55					
<b>350</b>	<b>Wasserversorgung</b>	<b>567'628.00</b>	<b>15'000.00</b>			<b>1'295'661.75</b>	
	Nettoausgaben		552'628.00				1'295'661.75
5031.01	WV Netzersatz Schulhausstrasse	6'508.85				82'871.20	
5031.02	Netzersatz Augsburgerleitung					70'866.90	

## Investitionsrechnung

		Rechnung 2018		Budget 2018		Rechnung 2017	
		Ausgaben	Einnahmen	Ausgaben	Einnahmen	Ausgaben	Einnahmen
5031.03	Netzersatz Rubigenstrasse	44'100.25				167'498.55	
5031.04	Netzersatz Bernstrasse	41'716.95				540'395.10	
5031.05	Netzersatz Bahnhofstrasse	451'821.45				564.30	
5031.07	Netzerweiterung Wislen/Hofmatt/ILauigasse	102.45				146'048.60	
5031.10	ESP Worboden Süd N9, Ersatz/Ergänzung Teil 1					287'417.10	
5031.22	Netzersatz Bachstrasse	15'630.00					
5031.23	Netzersatz Richigenstrasse	7'748.05					
6310.01	Kantonsbeiträge Wasserversorgung		15'000.00				
<b>355</b>	<b>Abwasserentsorgung</b>	<b>506'287.45</b>				<b>626'597.65</b>	
	Nettoausgaben		506'287.45				626'597.65
5032.01	Netzanpassung und -erweiterung ESP Wobo					1'642.90	
5032.03	Netzersatz Lauigasse-Mülacher					1'883.25	
5032.04	Sanierung Worble-Kanal (GEP MP3)	29'625.85				5'211.25	
5032.05	Netzverbindung Worble-Wydenkanal Bernstr./Kirchw. (GEP MP3)	1'066.05				518'594.15	
5032.06	Netzverbindung Wyden-/Worblenkanal Eigerkreisel (GEP MP3)	39'103.20					
5032.08	San. öffentl. Leitungsnetz AWE					58'933.95	
5032.09	Leitungsvergrösserung Bahnhofstrasse	233'771.35					
5032.10	ARA Rüfenacht, Rechensiebanlage (GEP MP2)					16.50	
5032.21	Übernahme regionale Kanäle durch Gde.verband	202'721.00				40'315.65	
<b>372</b>	<b>Kindergartengebäude Rüfen.-Vielbr.</b>	<b>81'426.65</b>				<b>118'020.45</b>	
	Nettoausgaben		81'426.65				118'020.45
5040.01	KG Hänsel + Gretel, Schulcontainer					4'360.25	
5040.02	KG Hänsel + Gretel, Abbruch und Neubau	81'426.65				113'660.20	
<b>373</b>	<b>Primarschulanlagen Worb</b>	<b>635'993.30</b>				<b>28'084.30</b>	
	Nettoausgaben		635'993.30				28'084.30
5040.01	Wyden 2, San. Turnhallentrakt	18'895.50				28'084.30	
5040.02	SA Wyden, Zaunanpassungen/Lärmschutzwall Rasen-/Trockenplatz	31'550.70					
5040.08	SA Wyden, Sanierung Aula + Foyer	554'647.10					
5290.01	Schulanlagennutzung Primarstufenkreis Worb	30'900.00					
<b>374</b>	<b>Schulzentrum Worboden</b>	<b>5'833.05</b>				<b>106'425.15</b>	
	Nettoausgaben		5'833.05				106'425.15
5040.01	SA Worboden, San. Lift	5'833.05				106'425.15	

## Investitionsrechnung

		Rechnung 2018		Ausgaben	Budget 2018		Rechnung 2017	
		Ausgaben	Einnahmen		Einnahmen	Ausgaben	Ausgaben	Einnahmen
<b>375</b>	<b>Schulanlagen Rüfenacht-Vielbringen</b>	<b>181'109.15</b>					<b>184'072.00</b>	
	Nettoausgaben		181'109.15					184'072.00
5040.01	SA Rüfenacht, Zentral. Sek.stufe 1	46'175.35					184'072.00	
5040.10	Ersatz Teilklimaanlage Hallenbad, SA Rüfenacht	134'933.80						
<b>388</b>	<b>Gemeindesaal</b>						<b>85'000.00</b>	
	Nettoausgaben							85'000.00
5060.01	Anschaffung Stühle Gemeindesaal						85'000.00	
<b>4</b>	<b>Sozialdienste</b>		<b>4'600.00</b>					<b>4'600.00</b>
	Nettoeinnahmen	4'600.00					4'600.00	
<b>436</b>	<b>Jugendarbeit, Jugendberatung</b>		<b>4'600.00</b>					<b>4'600.00</b>
	Nettoeinnahmen	4'600.00					4'600.00	
5460.01	Darlehen Trägerverein Jugendarbeit Worb		4'600.00					4'600.00
<b>5</b>	<b>Polizeiabteilung</b>						<b>369'996.50</b>	
	Nettoausgaben							369'996.50
<b>525</b>	<b>Feuerwehr</b>						<b>369'996.50</b>	
	Nettoausgaben							369'996.50
5060.01	Beschaffung Kleinlöschfahrzeug						369'996.50	

## Investitionsrechnung

		Rechnung 2018		Budget 2018		Rechnung 2017	
		Ausgaben	Einnahmen	Ausgaben	Einnahmen	Ausgaben	Einnahmen
	<b>Investitionsrechnung</b>	<b>8'550'529.39</b>	<b>8'550'529.39</b>			<b>5'908'480.40</b>	<b>5'908'480.40</b>
<b>5</b>	<b>Investitionsausgaben</b>	<b>8'550'529.39</b>				<b>5'908'480.40</b>	
<b>50</b>	<b>Sachanlagen</b>	<b>2'823'675.85</b>				<b>4'036'675.10</b>	
<b>5010</b>	<b>Strassen/Verkehrswege</b>	<b>160'245.20</b>				<b>64'068.50</b>	
5010.01	Strassen / Verkehrswege	160'245.20				64'068.50	
<b>5020</b>	<b>Wasserbau</b>	<b>601'874.50</b>				<b>346'175.60</b>	
5020.01	Wasserbau	601'874.50				346'175.60	
<b>5030</b>	<b>Übrige Tiefbauten allgemein</b>	<b>914.85</b>				<b>138'070.20</b>	
5030.01	Übrige Tiefbauten allgemein	914.85				138'070.20	
<b>5031</b>	<b>Tiefbauten Wasserversorgung</b>	<b>567'628.00</b>				<b>1'295'661.75</b>	
5031.01	Tiefbauten Wasserversorgung	567'628.00				1'295'661.75	
<b>5032</b>	<b>Tiefbauten Abwasserentsorgung</b>	<b>506'287.45</b>				<b>626'597.65</b>	
5032.01	Tiefbauten Abwasserbeseitigung	506'287.45				626'597.65	
<b>5040</b>	<b>Hochbauten</b>	<b>892'161.30</b>				<b>770'685.55</b>	
5040.01	Hochbauten	892'161.30				770'685.55	
<b>5060</b>	<b>Mobilien</b>	<b>94'564.55</b>				<b>795'415.85</b>	
5060.01	Mobilien	94'564.55				795'415.85	
<b>52</b>	<b>Immaterielle Anlagen</b>	<b>161'466.10</b>				<b>268'500.15</b>	
<b>5200</b>	<b>Software</b>	<b>4'312.30</b>				<b>146'399.10</b>	
5200.01	Software	4'312.30				146'399.10	
<b>5290</b>	<b>Übrige immaterielle Anlagen</b>	<b>157'153.80</b>				<b>122'101.05</b>	
5290.01	Übrige immaterielle Anlagen	157'153.80				122'101.05	
<b>55</b>	<b>Beteiligungen und Grundkapitalien</b>	<b>2'328'478.17</b>				<b>8'000.00</b>	
<b>5540</b>	<b>Beteiligungen an öffentl.Unternehmungen</b>	<b>2'328'478.17</b>					
5540.01	Beteiligungen an öffentlichen Unternehmungen	2'328'478.17					

## Investitionsrechnung

		Rechnung 2018		Budget 2018		Rechnung 2017	
		Ausgaben	Einnahmen	Ausgaben	Einnahmen	Ausgaben	Einnahmen
<b>5550</b>	<b>Beteiligungen an privaten Unternehmungen</b>					<b>8'000.00</b>	
5550.01	Beteiligungen an privaten Unternehmungen					8'000.00	
<b>56</b>	<b>Eigene Investitionsbeiträge</b>	<b>485.30</b>					
<b>5650</b>	<b>Inv.beiträge an private Unternehmungen</b>	<b>485.30</b>					
5650.01	Investitionsbeiträge an private Unternehmungen	485.30					
<b>59</b>	<b>Übertrag an Bilanz</b>	<b>3'236'423.97</b>				<b>1'595'305.15</b>	
<b>5900</b>	<b>Passivierte Einnahmen</b>	<b>3'236'423.97</b>				<b>1'595'305.15</b>	
5900.01	Passivierte Einnahmen	3'236'423.97				1'595'305.15	
<b>6</b>	<b>Investitionseinnahmen</b>		<b>8'550'529.39</b>				<b>5'908'480.40</b>
<b>63</b>	<b>Investitionsbeiträge f.eigene Rechnung</b>		<b>899'233.60</b>				<b>1'583'205.15</b>
<b>6300</b>	<b>Investitionsbeiträge vom Bund</b>		<b>326'906.85</b>				<b>1'462'507.60</b>
6300.01	Investitionsbeiträge vom Bund		326'906.85				1'462'507.60
<b>6310</b>	<b>Investitionsbeiträge von Kantonen u.Konkordaten</b>		<b>350'267.70</b>				<b>60'883.30</b>
6310.01	Investitionsbeiträge von Kantonen und Konkordaten		350'267.70				60'883.30
<b>6320</b>	<b>Inv.beiträge von Gemeinden &amp; Gde.verbände</b>		<b>202'359.05</b>				
6320.01	Investitionsbeiträge von Gemeinden und Gemeindeverbän..		202'359.05				
<b>6360</b>	<b>Inv.beiträge von priv.Org.o.Erwerbszweck</b>		<b>19'700.00</b>				<b>59'814.25</b>
6360.01	Inv.beiträge private Organisationen o. Erwerbszweck		19'700.00				59'814.25
<b>64</b>	<b>Rückzahlung von Darlehen</b>		<b>2'337'190.37</b>				<b>12'100.00</b>
<b>6440</b>	<b>Rückz.von Darlehen an öff.Unternehmungen</b>		<b>2'328'478.17</b>				
6440.01	Rückzahlung von Darlehen an öffentliche Unternehmungen		2'328'478.17				
<b>6460</b>	<b>Rückz.v.Darlehen an priv.Org.o.Erwerbsz.</b>		<b>8'712.20</b>				<b>12'100.00</b>
6460.01	Rückzlg Darl. private Organisationen o. Erwerbszweck		8'712.20				12'100.00
<b>69</b>	<b>Übertrag an Bilanz</b>		<b>5'314'105.42</b>				<b>4'313'175.25</b>

## Investitionsrechnung

		Rechnung 2018		Budget 2018		Rechnung 2017	
		Ausgaben	Einnahmen	Ausgaben	Einnahmen	Ausgaben	Einnahmen
<b>6900</b>	<b>Aktivierete Ausgaben</b>		<b>5'314'105.42</b>				<b>4'313'175.25</b>
6900.01	Aktivierete Ausgaben		5'314'105.42				4'313'175.25
	<b>Nettoinvestitionen</b>	<b>2'077'681.45</b>				<b>2'717'870.10</b>	